

PROJEKT BUDOWLANO-WYKONAWCZY BRANŻA ELEKTRYCZNA

TEMAT : Budowa sieci elektroenergetycznej obejmującej napięcie znamionowe nie wyższe niż 1 kV w ramach zadania : „Rozbudowa instalacji oświetlenia wydzielonego niskiego napięcia (0,23 kV) w celu doświetlenia dojazdu do posesji w miejscowości Bebelno Kolonia gm. Włoszczowa ”

ADRES

BUDOWY : Bebelno Kolonia gm. Włoszczowa
/ dz. nr ew. 148, 35 /

JEDNOSTKA EWIDENCYJNA : 261306 _5 Włoszczowa
OBRĘB EWIDENCYJNY : 261306 _5.0001 Bebelno Kolonia

KATEGORIA OBIEKTU : XXVI

INWESTOR : Gmina Włoszczowa
ul. Partyzantów 14
29 – 100 Włoszczowa

STAROSTA WŁOSZCZOWSKI
29-100 Włoszczowa
ul. Wiśniowa 10

Niniejszy załącznik stanowi
integralną część zgłoszenia
znak: AB.6743.2.22.2020.1
z dnia 28.09.2020r.

Projekt opracował :

ZAKŁAD USŁUG
ELEKTRYCZNYCH
Nowak Stanisław
technik elektromechanik
Włoszczowa, ul. Wschodnia 31A
tel. kom. 0 604 064 307

PROJEKTOWANIE I NADZOROWANIE
BRANŻE ELEKTRYCZNE
Stanisław Nowak
Nr upr. KL-289/88

2020r.

Za zgodność z oryginałem:
Data

30 CZE 2020
[Signature]

I. ZGŁOSZENIE ZAMIARU REALIZACJI ZADANIA

Budowa instalacji oświetlenia wydzielonego niskiego napięcia (0,4/0,23 kV)

- 1 – opis techniczny do zagospodarowania terenu
- 2 – branżowy projekt zagospodarowania terenu w skali 1 : 1000
- 3 - projekt budowlano-wykonawczy budowy instalacji oświetlenia

II. PODSTAWA OPRACOWANIA ZGŁOSZENIA

- Zlecenie Inwestora
- Mapa sytuacyjno-wysokościowa w skali 1 : 1000 opracowana przez geodetę uprawnionego
- Obowiązujące normy i przepisy

III. OPIS TECHNICZNY DO PROJEKTU ZAGOSPODAROWANIA TERENU

Przedmiot inwestycji :

Budowa instalacji oświetlenia wydzielonego nN w m.Bebelno Kolonia gm.Włoszczowa

Przewiduje się :

Przewiduje się zabudowę dodatkowych 6 stanowisk słupowych betonowych z żerdzi typu ŻN i E z pojedynczymi oprawami sodowymi mocowanych na wysięgnikach ocynkowanych z zasilaniem od istniejącego słupa nr 52, przewodem izolowanym AsXSn 2 x 25mm².

Długość projektowanej linii napowietrznej wzdłuż trasy wyniesie :270m (286mb)

STAROSTA WŁOSZCZOWSKI
29-100 Włoszczowa
ul. Wiśniowa 10

IV. STAN ISTNIEJĄCEGO ZAGOSPODAROWANIA TERENU

Przewiduje się budowę oświetlenia w celu doświetlenia dojazdu do posesji przy drodze powiatowej.

Na odcinku z proj. oświetleniem – zabudowa domów jednorodzinnych.

Obszar inwestycji zlokalizowany jest poza terenem górniczym.

Nie występują obiekty stanowiące dobra kultury.

Inwestycja nie jest zaliczana do przedsięwzięć mogących znacząco oddziaływać na środowisko.

V. PROJEKTOWANE ZAGOSPODAROWANIE TERENU

Dla zrealizowania rozbudowy oświetlenia przewiduje się :

zabudowę dodatkowych 6 stanowisk słupowych betonowych z żerdzi typu ŻN i E

z pojedynczymi oprawami sodowymi mocowanych na wysięgnikach ocynkowanych z zasilaniem od istniejącego słupa nr 52, przewodem izolowanym AsXSn 2 x 25mm².

Długość projektowanej linii napowietrznej wzdłuż trasy wyniesie :270m (286mb)

Obszar inwestycji zlokalizowany jest poza terenem górniczym.

Za zgodność z oryginałem:
Data 30.07.2020 Podpis

Nie występują obiekty stanowiące dobra kultury.
Inwestycja nie jest zaliczana do przedsięwzięć mogących znacząco oddziaływać na środowisko.

VI. DANE INFORMACYJNE

Obszar inwestycji zlokalizowany jest poza terenem górniczym.
Nie występują obiekty stanowiące dobra kultury.
Inwestycja nie jest zaliczana do przedsięwzięć mogących znacząco oddziaływać na środowisko.

VII. INNE DANE

Inwestycja będzie wykonana metodami tradycyjnymi przy zachowaniu obowiązujących norm i przepisów.

PROJEKTOWANIE I NADZOROWANIE
BRANŻE ELEKTRYCZNE
Stanisław Nowak
Nr upr. KL-289/88

Za zgodność z oryginałem:
Data Podpis

3 0 CZE 2020

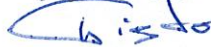

STAROSTA WŁOSZCZOWSKI
29-100 Włoszczowa
ul. Wiśniowa 10

SPIS TREŚCI

1. Opis techniczny.
2. Geotechniczne warunki posadowienia obiektu.
3. Obliczenia techniczne.
4. Protokół z narady koordynacyjnej.
5. Plan sytuacyjny – rys. nr 1.
6. Wykaz materiałów.
7. Oświadczenie projektanta.
8. Uprawnienia projektanta

Za zgodność z oryginałem:
Data _____ Podpis _____

J. CZE 2020
[Signature]

PROJEKTOWANIE I NADZOROWANIE
BRANŻE ELEKTRYCZNE

[Signature]
Stanisław Nowak
Nr upr. KL-289/88

STAROSTA WŁOSZCZOWSKI
29-100 Włoszczowa
ul. Wiśniowa 10

OPIS TECHNICZNY

PODSTAWA OPRACOWANIA

- Zlecenie Inwestora
- Przepisy Budowy Urządzeń Elektroenergetycznych
- Aktualne normy PNE

OGÓLNA CHARAKTERYSTYKA

Zgodnie ze zleceniem Inwestora projektuje się oświetlenie w m. Bebelno Kolonia gmina Włoszczowa (w obrębie drogi powiatowej dz. nr ew. 148 i na działce prywatnej nr ew. 35)

Opracowanie jest projektem budowlano-wykonawczym instalacji napowietrznej oświetlenia wydzielonego zasilanej od istniejących przewodów napowietrznej linii oświetleniowej zasilanej ze stacji transformatorowej 15/0,4 Bebelno 1 – istniejący punkt sterowania oświetleniem na stacji. Przewiduje się zabudowę dodatkowych 6 stanowisk słupowych betonowych z żerdzi typu ŻN i E z pojedynczymi oprawami sodowymi mocowanych na wysięgnikach ocynkowanych z zasilaniem od istniejącego słupa nr 52, przewodem izolowanym AsXSn 2 x 25mm².

Długość projektowanej linii napowietrznej wzdłuż trasy wyniesie :270m (286mb)

1. Miejsce przyłączenia.

Miejsce przyłączenia stanowić będą : istniejące przewody linii oświetleniowej na stanowisku słupowym nr 52/RK-10_{ZN} ze stacji 15/0,4 Bebelno 1

Projektowany przewód AsXSn 2x25mm² zasilający oświetlenie należy podłączyć do zacisków prądowych przewodów oświetlenia na słupie nr 52 (przewód oświetlenia AL.-25mm²).

2. Miejsce dostarczania energii.

Miejsce dostarczania energii stanowiące jednocześnie miejsce rozgraniczenia własności sieci dystrybucyjnej PGE Dystrybucja S.A. i instalacji Podmiotu Przyłączanego stanowić będą zaciski prądowe przewodów oświetleniowych na istniejącym słupie nr 52 linii NN ze stacji 15/0,4 Bebelno 1.

STAROSTA WŁOSZCZOWSKI
29-100 Włoszczowa
ul. Wiśniowa 10

3. Sposób zasilania proj. oświetlenia.

Planuje się zasilanie planowanej instalacji oświetlenia wydzielonego poprzez rozbudowę istniejącego oświetlenia funkcjonującego ze stacji 15/0,4 Bebelno 1 (istniejące oświetlenie podwieszane jest na słupach linii 0,4 kV należących do PGE Dystrybucja S.A.)
Zasilająca sieć pracuje w układzie TN-C

Obliczenia wykazują, iż przewidywana rozbudowa oświetlenia nie będzie wymagać zmiany wartości zabezpieczania (S-303C16A) w istniejącym członie oświetlenia w ramach istniejącego przydziału mocy. W celu uzyskania ochrony przeciwporażeniowej należy wymienić istniejące zabezpieczenie nadmiarowo-prądowe 16 A na topikowe.

UWAGA : Na trasie projektowanego przewodu oświetlenia występują drzewa i podrosty. Istnieje konieczność podcinki gałęzi drzew w zakresie niezbędnym dla prawidłowej pracy projektowanych przewodów oświetlenia. Podcinkę należy wykonać w sposób nieokaleczający drzew zapewniając wymaganą odległość przewodu oświetlenia od gałęzi około – 1,5m. Na szerszy zakres podcinki wykonawca powinien uzyskać zgodę od organów ochrony środowiska.

Za zgodność z oryginałem:
Data 23.07.2020
Podpis
G. J.

PROJEKTOWANIE I NADZOROWANIE
BRANŻE ELEKTRYCZNE
Stanisław Nowak
NT upr. KL-289/88

Środki techniczne i zaradcze :

Miejsce pracy należy wygrodzić, oznaczyć. Podczas realizacji prac przewiduje się wejścia w pas drogowy. Wykonawca powinien uzyskać wymagane zgody z Zarządu Dróg Powiatowych.
Podłączenie do istn. linii NN przed wykonaniem Inwestor uzgodni z właścicielem sieci.

Materiały budowlane powinny posiadać wymagane aprobaty techniczne (atesty) i odpowiadać Polskim Normom. Roboty budowlane i montażowe wykonać zgodnie z zasadami sztuki budowlanej oraz obowiązującymi przepisami BHP i normami.
Wykonanie instalacji elektrycznej należy zlecić odpowiedniej firmie specjalistycznej, posiadającej stosowne uprawnienia do wykonywania powyższych prac.

9. Uwagi końcowe

- Wszystkie roboty wykonywać zgodnie z obowiązującymi przepisami i normami za pośrednictwem firm posiadających odpowiednie uprawnienia budowlane w zakresie prac elektro-montażowych
- W miejscach z uzbrojeniem podziemnym roboty wykonywać ręcznie z zastosowaniem się do uwag i zaleceń protokołu z narady koordynacyjnej w Starostwie Powiatowym .
- W pobliżu istniejącego uzbrojenia prace należy wykonywać w porozumieniu z właścicielami tego uzbrojenia.
- Przed przystąpieniem do zabudowy stanowisk słupowych dokonać wytyczenia geodezyjnego.
- Po wykonaniu obiekt należy zainwentaryzować geodezyjnie
- Podłączenie do istn. linii NN wymaga uzgodnień Inwestora z właścicielem sieci.
Przed wykonaniem projekt uzgodnić w Rejonie Energetycznym Kielce
- Zgodnie z decyzją Zarządu Dróg Powiatowych we Włoszczowie :
 - stanowiska lamp wzdłuż drogi należy ustawiać za rowem w odległości nie mniejszej niż 3,5 m od krawędzi jezdni.
 - oprawy oświetleniowe należy zamontować na wysokości nieograniczającej pionowej skrajni drogi.
 - po zakończeniu robót należy odtworzyć wszelkie elementy pasa drogowego uszkodzone podczas wykonywania prac
 - wykonawca robót winien wystąpić do ZDP z wnioskiem o wydanie decyzji na prowadzenie robót w pasie drogowym
 - na czas prowadzenia robót w pasie drogowym należy opracować projekt zabezpieczenia robót
 - przed przystąpieniem do robót Inwestor podpisze z ZDP umowę użyczenia gruntów potrzebnych do zrealizowania przedmiotowej inwestycji, w umowie tej zostanie określony dokładny zakres prac

PROJEKTOWANIE I NADZOROWANIE
BRANŻE ELEKTRYCZNE
Stanisław Nowak
Nr upr. KL-289/88

STAROSTA WŁOSZCZOWSKI
29-100 Włoszczowa
ul. Wiśniowa 10

Za zgodność z oryginałem:
Data Podpis

30 CZE 2020
[Podpis]

GEOTECHNICZNE WARUNKI POSADOWIENIA OBIEKTU

Linia oświetlenia ulicznego budowana będzie w gruncie I kategorii geotechnicznej. Grunt wykazuje warstwy genetyczne i litologiczne równoległe do powierzchni terenu. Zwierciadło wód gruntowych jest poniżej posadowienia fundamentów ustojowych. Na terenie budowy nie występują niekorzystne zjawiska geologiczne. Teren nie leży na obszarze zagrożonym osuwaniem się mas ziemnych. Teren nie leży na terenach górniczych. Posadowienie fundamentów ustojowych oraz głębokość wykopów nie będzie przekraczała głębokości 2,5 m od poziomu gruntu. Podłoże gruntowe prezentuje dobre warunki bezpośredniego posadowienia projektowanego obiektu.

Powyższe dane powinny być sprawdzone i potwierdzone przez Kierownika budowy

WPLYW NA ŚRODOWISKO

Zgodnie z Rozporządzeniem Rady Ministrów z dnia 9 listopada 2010r. w sprawie określenia rodzajów przedsięwzięć mogących znacząco oddziaływać na środowisko (*Dz.U. z 2010 r. Nr 213 poz. 1397 ze zmianami*) projektowana inwestycja nie kwalifikuje się jako mogąca oddziaływać na środowisko.

Inwestycja nie stwarza również wymogów w zakresie obsługi komunikacyjnej, zapotrzebowania na wodę i odprowadzenie ścieków.

Teren objęty ustaleniami planu położony jest poza wieloprzestrzennymi systemami ochrony przyrody województwa świętokrzyskiego. Teren inwestycji leży poza obszarem „Natura 2000”.

Wszystkie zastosowane materiały do realizacji inwestycji muszą posiadać odpowiednie zezwolenia do użytkowania wydane przez powołane do tego służby.

STAROSTA WŁOSZCZOWSKI
29-100 Włoszczowa
ul. Wiśniowa 10

INFORMACJE O OBSZARZE ODDZIAŁYWANIA OBIEKTU

Planowana inwestycja nie wymaga utworzenia strefy ograniczonego użytkowania, o której mowa w art. 135 ustawy z dnia 27 kwietnia 2001r. Prawo ochrony środowiska.

Projektowane elementy sieci elektroenergetycznej nie ograniczają możliwości użytkowania nieruchomości sąsiednich w dotychczasowy sposób.

Projektowana inwestycja zgodnie z :

1. Rozporządzeniem Ministra Infrastruktury z 12 kwietnia 2002 r. w sprawie warunków technicznych, jakim powinny odpowiadać budynki i ich usytuowanie – *nie ogranicza zabudowy na działkach sąsiednich*
2. Rozporządzeniem Ministra Środowiska z dnia 30 października 2003 r. w sprawie dopuszczalnych poziomów pól elektromagnetycznych w środowisku oraz sposobów sprawdzania dotrzymania tych poziomów – *nie powoduje występowania miejsc dostępnych dla ludności, w których zostałyby przekroczone dopuszczalne rozporządzeniem poziomy pole elektromagnetycznych w środowisku*
3. Rozporządzeniem Ministra Środowiska z dnia 14 czerwca 2007 r. w sprawie dopuszczalnych poziomu hałasu w środowisku – *nie generuje ponadnormatywnych poziomów hałasu*
4. Rozporządzeniem Ministra Środowiska z dnia 24 sierpnia 2012 r. w sprawie poziomu niektórych substancji w powietrzu – *nie generuje ponadnormatywnych poziomów plynów oraz gazów*

Za zgodność z oryginałem:

Data

30 CZE 2020
Wjtk

Podpis

PROJEKTOWANIE I NADZOROWANIE
BRANŻE ELEKTRYCZNE
Stanisław Nowak
Nr upraw. KL-289/88

OBLICZENIA TECHNICZNE

SPRAWDZENIE DOBORU ZABEZPIECZENIA W PUNKCIE STEROWANIA OŚWIETLENIEM
(ze względu na przewidywane obciążenie całego obwodu istniejące + projektowane)

⇒ Bilans mocy (oprawy istniejące + projektowane)

$$\begin{array}{l} 20 \text{ opraw / sodowe - istniejące /} \\ 6 \text{ opraw / sodowe - projektowane /} \end{array} \quad \begin{array}{l} x 70 \text{ W} = 1400 \text{ W} \\ x 70 \text{ W} = 240 \text{ W} \end{array}$$

$$P = 1640 \text{ W}$$

⇒ Prąd znamionowy

$$I_n = \frac{1640 \text{ W}}{230 \text{ V}} \times 0,95 = 6,77 \text{ A}$$

⇒ Prąd rozruchu

$$I_R = 6,77 \text{ A} \times 1,5 = 10,16 \text{ A}$$

✓ **WNIOSKI:**

Zwiększenie mocy obwodu oświetleniowego o planowane 240 W nie wymaga zwiększenia wartości zabezpieczenia głównego - 16 A

OBLICZENIE SPADKU NAPIĘCIA

- zastosowany przewód
- długość przewodu
- moc maksymalna odbiorników :

- AsXSn 4 x 25 mm²

- 286 mb

- 240 W

STAROSTA WŁOSZCZOWSKI

29-100 Włoszczowa
ul. Wiśniowa 10

$$\Delta u \% = \frac{100 \times P \times L}{\gamma \times S \times U^2}$$

$$\Delta u \% = 0,15 \%$$

$$0,15 \% < 2 \%$$

- warunek spełniony

WARUNEK DOBORU NA DŁUGOTRWAŁE OBCIĄŻENIE

Dopuszczalne, długotrwałe obciążenie przewodu AsXSn 2 x 25mm² wynosi 112A.
Maksymalne obciążenie projektowanego przewodu wyniesie 0,58 A.

$$1,83 \text{ A} < 112 \text{ A}$$

- warunek spełniony

Za zgodność z oryginałem:
Data 30 CZE 2020
4:11

PROJEKTOWANIE I NADZOROWANIE
BRANŻE ELEKTRYCZNE
Stanisław Nowak
Nr upr. KL-289/88

SPRAWDZENIE OCHRONY OD PORAŻEŃ

Schemat ideowy obwodu oświetlenia

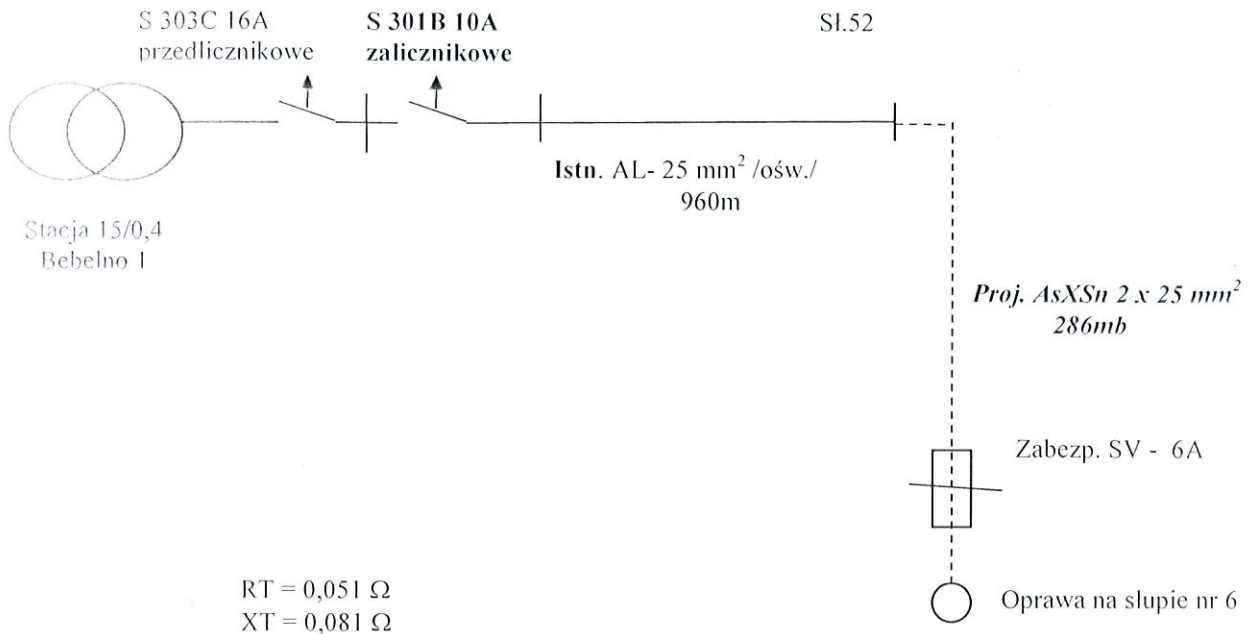

Warunek : $I_w < I_z$

$$I_w = 5 \times 16A = 80 A$$

$$R_p = 0,051 + 2 \times \frac{960}{34 \times 25} + 2 \times \frac{286}{34 \times 25} = 2,9827\Omega$$

$$X_p = 0,081 + 2 \times 1,246 \times 0,33 = 0,9034\Omega$$

$$Z_p = 2,9827^2 + 0,9834^2 = 3,14\Omega$$

$$I_z = \frac{0,8 \times 230}{3,14} = 58,60 A$$

$$80A > 58,60 A$$

$I_w > I_z$ - warunek niespełniony

W celu uzyskania ochrony przeciwporażeniowej należy wymienić istniejące zabezpieczenie nadmiarowo-prądowe 16 A na topikowe wtedy :

$$I_w = 2,5 \times 16A = 40 A$$

$$40A < 58,60 A$$

$I_w < I_z$ - warunek spełniony

STAROSTA WŁOSZCZOWSKI
29-100 Włoszczowa
ul. Wiśniowa 10

Za zgodność z oryginałem:
Peta Podpis

3 C CZE 2020

PROJEKTOWANIE I NADZOROWANIE
BRANŻE ELEKTRYCZNE

Stanisław Nowak
Nr upr. KL-289/88

Starostwo Powiatowe we Włoszczowie
Wydział Geodezji, Kartografii, Katastru
i Gospodarki Nieruchomościami
29 – 100 Włoszczowa, ul. Wiśniowa 10
tel. 504-753-142

Włoszczowa, dnia 23.04.2020 r.

STAROSTWO POWIATOWE
WE WŁOSZCZOWIE
29-100 Włoszczowa, ul. Wiśniowa 10
tel. (41) 30-44-950

PROTOKÓŁ z narady koordynacyjnej

Na podstawie art. 7d pkt. 2 oraz art. 28b ustawy z dnia 17 maja 1989r. – Prawo geodezyjne i kartograficzne (t.j. Dz. U. z 2019 r. poz. 725 z późn. zm.) w dniu **23.04.2020 r.** w Starostwie Powiatowym we Włoszczowie z siedzibą przy ul. Wiśniowej 10, 29 – 100 Włoszczowa Wydział Geodezji, Kartografii, Katastru i Gospodarki Nieruchomościami **przeprowadzono naradę koordynacyjną.**

Naradzie przewodniczyła Bożena Gładys - inspektor ds. dokumentacji geodezyjnej i kartograficznej – działająca z upoważnienia Starosty Włoszczowskiego.

Stwierdzam zgodność z oryginałem
dnia 27-04-2020

I. Przedmiot narady koordynacyjnej:

Oznaczenie kancelaryjne sprawy	GKN.6630.27.2020.BG
Rodzaj projektowanej sieci uzbrojenia terenu	Sieć - instalacja oświetlenia wydzielonego niskiego napięcia (przewód napowietrzny na słupach betonowych)
Położenie projektowanej sieci uzbrojenia terenu	Gm. Włoszczowa ob. 0001 Bebelno Kolonia dz. Nr 148, 35
Imię i nazwisko oraz inne dane identyfikujące wnioskodawcę	Pełnomocnik Gminy Włoszczowa – Zakład Usług Instalatorstwa Elektrycznego Jerzy Pięta zam. Oś. Brozka 24/1, 29-100 Włoszczowa

STAROSTA WŁOSZCZOWSKI
29-100 Włoszczowa
ul. Wiśniowa 10

II. Uczestnicy narady koordynacyjnej / Stanowiska uczestników narady

* Imię i nazwisko uczestnika narady / * Oznaczenie podmiotów, które te osoby reprezentują lub informacja o przyczynach uczestnictwa danej osoby w naradzie	Stanowisko uczestnika narady
1. Aleksandra Adamus-Rok Miejscowość: Zabłotki, ul. Podgórcza Kancelaryja Sp. z o.o. Mienkocice	Treść uzgodnienia przesłana elektronicznie i stanowi załącznik do niniejszego protokołu Z up. STAROSTY Bożena Gładys Przewodniczący narady koordynacyjnej
Podpis uczestnika narady koordynacyjnej: Brek - uzgodniono elektronicznie.	
2. Sylwester Gac - I-ca Kierownika Garosminy 15 Kielcach PSF Sp. z o.o. Oddział Kielcach Garosminy 15 Kielcach	Treść uzgodnienia przesłana elektronicznie i stanowi załącznik do niniejszego protokołu Z up. STAROSTY Bożena Gładys Przewodniczący Narady koordynacyjnej
Podpis uczestnika narady koordynacyjnej: Brek - uzgodniono elektronicznie.	

Za zgodność z oryginałem:
Data 23.04.2020
Podpis WFG

<p>3. <i>Dariusz Dziegiel</i> PGE Dystrybucja Oddział Skarżysko-Kamienna Zespół Energetyczny Kielce</p> <p>Podpis uczestnika narady koordynacyjnej: <i>brak - uzgodniono elektrycznie</i></p>	<p>Treść uzgodnienia przesłana elektrycznie i stanem zatwierdził do niniejszego protokołu.</p> <p>Z up. STAROSTY</p> <p><i>[Signature]</i> Bożena Gładys Przewodniczący narady koordynacyjnej</p>
<p>4. <i>Maciek Trejszalek - Kierownik</i> <i>Biuro Drogowego Zarządu</i> <i>Drog. Bielskanyjs</i></p> <p>Podpis uczestnika narady koordynacyjnej: <i>brak - uzgodniono elektrycznie</i></p>	<p>Treść uzgodnienia przesłana elektrycznie i stanem zatwierdził do niniejszego protokołu.</p> <p>Z up. STAROSTY</p> <p><i>[Signature]</i> Bożena Gładys Przewodniczący narady koordynacyjnej</p>
<p>5. <i>Małgorzata Matysiak</i> <i>Urząd Gminy Włoszczowa</i></p> <p>Podpis uczestnika narady koordynacyjnej: <i>brak - uzgodniono elektrycznie</i></p>	<p>Treść uzgodnienia przesłana elektrycznie i stanem zatwierdził do niniejszego protokołu.</p> <p>Z up. STAROSTY</p> <p><i>[Signature]</i> Bożena Gładys Przewodniczący narady koordynacyjnej</p>
<p>6.</p> <p>Podpis uczestnika narady koordynacyjnej:</p>	<p>STAROSTA WŁOSZCZOWSKI</p> <p>29-100 Włoszczowa ul. Wiśniowa 10</p>
<p>7.</p> <p>Podpis uczestnika narady koordynacyjnej:</p>	<p>Stwierdzam zgodność z oryginałem</p> <p>dnia <i>27-06-2020</i></p> <p><i>[Signature]</i></p>

III. W naradzie koordynacyjnej, pomimo zawiadomienia nie uczestniczyli:

Imię i nazwisko uczestnika	Oznaczenie reprezentowanych podmiotów
1. <i>Jenny Pieta Wniostkowska</i>	<i>Pełnomocnik Gminy Włoszczowa</i>
2. <i>Przedstawiciel</i>	<i>ORANGE POLSKA S.A.</i>
3.	
4.	
5.	
6.	

Przewodniczący narady koordynacyjnej:
Z up. STAROSTY

[Signature]
Bożena Gładys
Przewodniczący narady koordynacyjnej

STR 2

Za zgodność z oryginałem:
Data *30 CZE 2020*
[Signature]

Temat: NARADA

Nadawca: Aleksandra Adamus-Rak <a.rak@wzwik-wloszczowa.pl>

Data: 2020-04-23, 11:09

Adresat: zudp@powiat-wloszczowa.pl

DZIEŃ DOBRY,

Przesyłam zajęcie stanowiska przez Włoszczowski Zakład Wodociągów i Kanalizacji Sp. z o.o. do poszczególnych spraw:

znak sprawy: GKN.6630.19.2020.BG - w miejscach skrzyżowań i zblieżeń z istniejącą infrastrukturą wodno-kanalizacyjną prace wykonywać ręcznie z zachowaniem szczególnej ostrożności zgodnie z obowiązującymi normami i przepisami techniczno-budowlanymi.

znak sprawy: GKN.6630.21.2020.BG - w miejscach skrzyżowań i zblieżeń z istniejącą infrastrukturą wodociągową prace wykonywać ręcznie z zachowaniem szczególnej ostrożności zgodnie z obowiązującymi normami i przepisami techniczno-budowlanymi.

znak sprawy: GKN.6630.22.2020.BG - w miejscach skrzyżowań i zblieżeń z istniejącą infrastrukturą wodno-kanalizacyjną prace wykonywać ręcznie z zachowaniem szczególnej ostrożności zgodnie z obowiązującymi normami i przepisami techniczno-budowlanymi.

znak sprawy: GKN.6630.23.2020.BG - w miejscach skrzyżowań i zblieżeń z istniejącą infrastrukturą wodno-kanalizacyjną prace wykonywać ręcznie z zachowaniem szczególnej ostrożności zgodnie z obowiązującymi normami i przepisami techniczno-budowlanymi.

znak sprawy: GKN.6630.24.2020.BG - bez uwag

znak sprawy: GKN.6630.25.2020.BG - w miejscach skrzyżowań i zblieżeń z istniejącą infrastrukturą wodno-kanalizacyjną prace wykonywać ręcznie z zachowaniem szczególnej ostrożności zgodnie z obowiązującymi normami i przepisami techniczno-budowlanymi.

znak sprawy: GKN.6630.26.2020.BG - w miejscach zblieżeń z istniejącą siecią kanalizacyjną tłoczną oznaczoną na mapie jako ks200 PE prace wykonywać z zachowaniem szczególnej ostrożności zgodnie z obowiązującymi normami i przepisami techniczno-budowlanymi.

znak sprawy: GKN.6630.27.2020.BG - w miejscu skrzyżowania z istniejącą infrastrukturą wodociągową oznaczoną na mapie jako w180PE prace wykonywać ręcznie z zachowaniem szczególnej ostrożności zgodnie z obowiązującymi normami i przepisami techniczno-budowlanymi.

znak sprawy: GKN.6630.28.2020.BG - w miejscach skrzyżowań i zblieżeń z istniejącą infrastrukturą wodociągową oznaczonej na mapie jako w 160 i w 110 prace wykonywać ręcznie z zachowaniem szczególnej ostrożności zgodnie z obowiązującymi normami i przepisami techniczno-budowlanymi.

--

Aleksandra Adamus-Rak

starszy inspektor ds. inwestycji i remontów

tel. 735-920-945

Włoszczowski Zakład Wodociągów i Kanalizacji Sp. z o.o.

budynek administracyjny: ul. Sienkiewicza 43, 29-100 Włoszczowa

Niniejsza korespondencja przeznaczona jest wyłącznie dla osoby lub podmiotu, do którego jest zaadresowana i może zawierać treść o charakterze poufnym lub zastrzeżonym. Uprzedzamy, że wgląd w treść e-maila otrzymanego omyłkowo, dalsze przekazywanie, rozpowszechnianie lub innego rodzaju wykorzystanie, bądź podjęcie jakichkolwiek działań w oparciu o zawarte w nim informacje przez osobę lub podmiot nie będący jego adresatem, jest niedozwolone. Odbiorca korespondencji, który otrzymał ją omyłkowo, proszony jest o niezwłoczne zawiadomienie i odesłanie jej z powrotem do nadawcy oraz o usunięcie jej ze swojego systemu wraz z wszelkimi załącznikami. Informujemy, że Administratorem Państwa

Za zgodność z oryginałem:
Data 30 CZE 2020 Podpis

danych osobowych jest Włoszczowski Zakład Wodociągów i Kanalizacji Sp. z o.o. we Włoszczowie, KRS: 0000490379 (ul. Wiejska 55, Włoszczowa 29-100, tel: 41 39 43 680, e-mail: oczyszczalnia.wloszczowa@wp.pl). Uprzejmie prosimy o zapoznanie się z treścią naszej klauzuli informacyjnej w zakresie przetwarzania Państwa danych osobowych <https://www.wzwik-wloszczowa.pl/ochrona-danych-osobowych.html>.

Za zgodność z oryginałem:
Data 3 0 CZE 2020
Podpis 

STAROSTA WŁOSZCZOWSKI
29-100 Włoszczowa
ul. Wiśniowa 10

Temat: ZUDP Włoszczowa narada

Nadawca: Gac Sylwester <sylwester.gac@psgaz.pl>

Data: 2020-04-23, 11:27

Adresat: 'ZUDP Włoszczowa' <zudp@powiat-wloszczowa.pl>

Kopia: Sykulski Marcin <marcin.sykulski@psgaz.pl>, Kyzioł Michał <michal.kyziol@psgaz.pl>

Witam na naradzie koordynacyjnej w dniu 24-04-2020 uzgodniono projekty

1. GKN.6630.19.2020.BG Uzgodniono BEZ UWAG
2. GKN.6630.21.2020.BG Uzgodniono BEZ UWAG
3. GKN.6630.22.2020.BG Uzgodniono BEZ UWAG
4. GKN.6630.23.2020.BG Uzgodniono BEZ UWAG
5. GKN.6630.24.2020.BG Uzgodniono BEZ UWAG
6. GKN.6630.25.2020.BG Uzgodniono BEZ UWAG
7. GKN.6630.26.2020.BG Uzgodniono BEZ UWAG
8. GKN.6630.27.2020.BG Uzgodniono BEZ UWAG
9. GKN.6630.28.2020.BG Uzgodniono BEZ UWAG

uzgadnia się pozytywnie z zachowaniem środków ostrożności w miejscu kolizji w strefie kontrolowanej gazociągu prace wykonywać ręcznie pod nadzorem i w uzgodnieniu z Gazownią w Kielcach prace należy zgłosić na piśmie 14 dni przed rozpoczęciem inwestycji z podaniem numeru telefonu do kierownika Budowy

Z poważaniem
Sylwester Gac
Z-ca Kierownika
Gazownia w Kielcach



Polska Spółka Gazownictwa sp. z o.o.
Oddział Zakład Gazowniczy w Kielcach
tel. 665612807
e-mail: sylwester.gac@psgaz.pl
adres korespondencyjny: ul. Loefflera 2, 25-550 Kielce

STAROSTA WŁOSZCZOWSKI
29-100 Włoszczowa
ul. Wiśniowa 10

www.psgaz.pl

Dane rejestrowe:
Polska Spółka Gazownictwa sp. z o.o.
ul. Wojciecha Bandrowskiego 16, 33-100 Tarnów
NIP 525 24 96 411, REGON 142739519, Kapitał Zakładowy: 10 488 917 050 zł
KRS 0000374001, Sąd Rejonowy dla Krakowa-Śródmieścia w Krakowie, XII Wydział Gospodarczy KRS

Dbaj o środowisko. Nie drukuj tego maila.

Administratorem Pani/Pana danych osobowych jest Polska Spółka Gazownictwa sp. z o.o.
Więcej informacji o zasadach przetwarzania danych osobowych dostępnych jest na stronie internetowej: www.psgaz.pl

Za zgodność z oryginałem:
Data 20.04.2020
Podpis [signature]

Temat: uzgodnienie do wniosków z narady koordynacyjnej z dnia 23.04.2020

Nadawca: Dzięwiecki Dariusz [PGE Dystr. O.Skarżysko-Kam.]

<Dariusz.Dziewiecki@pgedystrybucja.pl>

Data: 2020-04-24, 12:36

Adresat: ZUDP Włoszczowa <zudp@powiat-wloszczowa.pl>

Dzień dobry

Poniżej podaję opinie Rejonu Energetycznego Kielce do poszczególnych wniosków złożonych na naradę koordynacyjną z dnia 23.04.2020r. :

1. **GKN.6630.19.2020.BG**
Przed przystąpieniem do prac ziemnych Wykonawca uzyska w Rejonie Energetycznym Kielce Warunki prowadzenia prac w pobliżu uzbrojenia elektroenergetycznego na co najmniej 14 dni przed rozpoczęciem robót.
2. **GKN.6630.21.2020.BG**
W miejscach skrzyżowań projektowanej kanalizacji z istniejącymi kablami elektroenergetycznymi dla kabli należy przewidzieć rury dwudzielne.
Przed przystąpieniem do prac ziemnych Wykonawca uzyska w Rejonie Energetycznym Kielce Warunki prowadzenia prac w pobliżu uzbrojenia elektroenergetycznego na co najmniej 14 dni przed rozpoczęciem robót.
3. **GKN.6630.22.2020.BG**
Przed przystąpieniem do prac ziemnych Wykonawca uzyska w Rejonie Energetycznym Kielce Warunki prowadzenia prac w pobliżu uzbrojenia elektroenergetycznego na co najmniej 14 dni przed rozpoczęciem robót.
4. **GKN.6630.23.2020.BG**
W miejscach skrzyżowań projektowanej kanalizacji z istniejącymi kablami elektroenergetycznymi dla kabli należy przewidzieć rury dwudzielne.
Przed przystąpieniem do prac ziemnych Wykonawca uzyska w Rejonie Energetycznym Kielce Warunki prowadzenia prac w pobliżu uzbrojenia elektroenergetycznego na co najmniej 14 dni przed rozpoczęciem robót.
5. **GKN.6630.24.2020.BG**
Zachować wymagana odległość wykopu od istniejącego kabla elektroenergetycznego. W odległości mniejszej niż 5 m od kabla prace ziemne wykonywać ręcznie.
6. **GKN.6630.25.2020.BG**
Przed przystąpieniem do prac ziemnych Wykonawca uzyska w Rejonie Energetycznym Kielce Warunki prowadzenia prac w pobliżu uzbrojenia elektroenergetycznego na co najmniej 14 dni przed rozpoczęciem robót.
7. **GKN.6630.26.2020.BG**
Projekt techniczny zasilania farm podlega uzgodnieniu w PGE Dystrybucja S.A oddział Skarżysko-Kamienna
8. **GKN.6630.27.2020.BG**
Podłączenie projektowanej instalacji oświetlenia do sieci elektroenergetycznej wymaga zgody Rejonu Energetycznego Kielce. Projekt techniczny podlega uzgodnieniu w RE Kielce.

STAROSTA WŁOSZCZOWSKI
29-100 Włoszczowa
ul. Wiśniowa 10

Dariusz Dzięwiecki

T +48 41 380 2270

Koordynator RM

Wydział Majątku Sieciowego

PGE Dystrybucja S.A.

Za zgodność z oryginałem:

Data Podpis

23.04.2020
W. K. K.



PGE Dystrybucja Spółka Akcyjna z siedzibą w Lublinie,

20-340 Lublin, ul. Garbarska 21A, wpisana do rejestru przedsiębiorców prowadzonego p
Wschód w Lublinie z siedzibą w Świdniku, VI Wydział Gospodarczy pod numerem KRS:
NIP: 946-25-93-855, REGON: 060552840, Kapitał zakładowy: 9 729 424 160 zł., Kapitał
www.pgedystrybucja.pl

PGE Dystrybucja S.A. zastrzega sobie prawo do wprowadzenia zmian w danych zawartych w niniejszej wiadomości i załącznikach c
czy oświadczenia w niej zawarte dotyczące w szczególności opisów, rysunków, fotografii, parametrów technicznych, warunków han
wyłącznie informacyjny i nie stanowią oferty w rozumieniu Kodeksu cywilnego. Wiążące ustalenie ceny, warunków umowy i innych c
niniejszą wiadomością, nastąpi w umowie zawartej w formie odrębnego dokumentu.

Wiadomość ta może zawierać informacje poufne, przeznaczone do wyłącznej wiadomości adresata. Przeglądanie, przesyłanie, po
wykorzystanie tych informacji przez osoby inne, niż te, dla których wiadomość była przeznaczona jest zabronione. W przypadku
wyniku błędu proszę poinformować nadawcę i wykasować wiadomość.

The information transmitted is intended only for the person or entity to which it is addressed and may contain confidential and/or pr
retransmission, dissemination or other use of, or taking of any action in reliance upon, this information by persons or entities other
prohibited. If you received this in error, please contact the sender and delete the material from any computer.

Za zgodność z oryginałem:
Data 30 CZE 2020 Podpis

STAROSTA WŁOSZCZOWSKI
29-100 Włoszczowa
ul. Wiśniowa 10

Zarząd Dróg Powiatowych we Włoszczowie w związku z dzisiejszą (23.04.2020) naradą koordynacyjną ZUDP uzgadnia przedłożone wnioski w następujący sposób:

1. sprawa GKN.6630.19.2020.BG - bez uwag
2. sprawa GKN.6630.21.2020.BG - bez uwag
3. sprawa GKN.6630.22.2020.BG - bez uwag
4. sprawa GKN.6630.23.2020.BG - należy uzyskać warunki na umieszczenie urządzeń technicznych od Zarządu Dróg Powiatowych we Włoszczowie w zakresie ul. Wiśniowej.
5. sprawa GKN.6630.24.2020.BG - bez uwag
6. sprawa GKN.6630.25.2020.BG - bez uwag
7. sprawa GKN.6630.26.2020.BG - bez uwag
8. sprawa GKN.6630.27.2020.BG - uzgodniono zgodnie z pismem ZDP.DT.4312.32.2020.SD z dnia 27.03.2020
9. sprawa GKN.6630.28.2020.BG - bez uwag

ZARZĄD DRÓG POWIATOWYCH
we Włoszczowie

ul. Jędrzejowska 81, 29-100 Włoszczowa

tel. 41 394 10 23, 41 394 25 19

KIEROWNIK
OBWODU DROGOWEGO

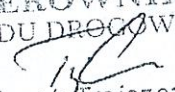
inż. Jacek Trojszczak

Za zgodność z oryginałem:

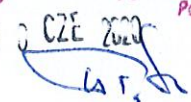
Data 30 CZE 2020

STAROSTA WŁOSZCZOWSKI

29-100 Włoszczowa

ul. Wiśniowa 10

Temat: Narada koordynacyjna 23.04.2020r. (7z7)

Nadawca: "m.matysiak" <m.matysiak@gmina-wloszczowa.pl>

Data: 2020-04-24, 14:30

Adresat: "zudp@powiat-wloszczowa.pl" <zudp@powiat-wloszczowa.pl>

Kopia: "w.rak@gmina-wloszczowa.pl" <w.rak@gmina-wloszczowa.pl>

Dzień dobry.

GKN.6630.27.2020.BG – stanowisko:

Lokalizację sieci oświetlenia w dz. nr ew.: 148, 35 w m. Bebelno Kolonia – uzgadniam bez uwag.

Pozdrawiam:

Małgorzata Matysiak

Inspektor ds. budowy i utrzymania

infrastruktury drogowej

Urząd Gminy Włoszczowa

Wydział Funduszy Pomocowych,

Inwestycji i Planowania Przestrzennego

tel. 41 394 26 69 wew. 161

e-mail: m.matysiak@gmina-wloszczowa.pl

RODO – Informacja dotycząca przetwarzania danych osobowych znajduje się na stronie BIP Urzędu Gminy Włoszczowa, stronie <http://wloszczowa.pl/p,176,polityka-ochrony-danych-osobowych> oraz tablicy ogłoszeń.

Ta wiadomość pocztowa i wszelkie załączone do niej pliki są poufne i podlegają ochronie prawnej. Jeśli nie jesteś jej prawidłowym adresatem, jakiegokolwiek jej ujawnienie, reprodukcja, dystrybucja lub inne rozpowszechnienie, są ściśle zabronione. Jeśli otrzymał Pan/i niniejszy przekaz wskutek błędu, proszę o niezwłocznie powiadomienie nadawcy i usunięcie otrzymanych informacji.

Za zgodność z oryginałem:
Data _____ Podpis _____

3 022 2020
W. Rak

STAROSTA WŁOSZCZÓWSKI
29-100 Włoszczowa
ul. Wiśniowa 10

**PROJEKT ZAGOSPODAROWANIA TERENU
PLAN SYTUACYJNY
DLA INWESTYCJI**

Budowa sieci elektroenergetycznej obejmującej napięcie znamionowe nie wyższe niż 1 kV w ramach zadania „Rozbudowa instalacji oświetlenia wydzielonego niskiego napięcia” (0,23 kV) w celu doświetlenia dojazdu do posesji w miejscowości Bebelno Kolonia gmina Włoszczowa

INWESTOR: Gmina Włoszczowa
ul. Partyzantów 14
29 – 100 Włoszczowa

ADRES INWESTYCJI: Bebelno Kolonia gm. Włoszczowa

/ dz. nr ew. 148,35 /

BILANS TERENU:

Przewiduje się budowę oświetlenia w celu doświetlenia dojazdu do posesji przy drodze powiatowej. Na odcinku z proj. oświetleniem – zabudowa domów jednorodzinnych. Obszar inwestycji zlokalizowany jest poza terenem górniczym. Nie występują obiekty stanowiące dobra kultury. Inwestycja nie jest zaliczana do przedsięwzięć mogących znacząco oddziaływać na środowisko.

PROJEKTOWANE:

- Oprawa sodowa ze źródłem światła 70 W na słupach betonowych typu E i ŻN – 6 szt.
- zasilanie przewodem napowietrznym AsXSn 2x25mm² o długości trasy około 270m

BRANŻA	ELEKTROENERGETYCZNA			Skala	1 : 1000	RYS NR :	1
TEMAT	Budowa sieci elektroenergetycznej obejmującej napięcie znamionowe nie wyższe niż 1 kV w ramach zadania „Rozbudowa instalacji oświetlenia wydzielonego niskiego napięcia” (0,23 kV) w celu doświetlenia dojazdu do posesji w miejscowości Bebelno Kolonia gmina Włoszczowa PLAN SYTUACYJNY						
ADRES OBIEKTU	Bebelno Kolonia gm. Włoszczowa • jedn. ewid.: 261306_5Włoszczowa • obręb ewid.: 261306_5.0001-Bebelno Kolonia • miejscowość : Bebelno Kolonia / dz. nr ew.: 148, 35/						
INWESTOR	Gmina Włoszczowa ul. Partyzantów 14 29 – 100 Włoszczowa						
PROJEKTANT	Imię, nazwisko	Specjalność	Nr uprawnień	Data	Podpis		
	Stanisław Nowak	elektroenergetyka	KL-289/88	04.2020	Stanisław Nowak Nr upr. KL-289/88		

Za zgodność z oryginałem:
Data: 07.11.2020
Podpis: Stanisław Nowak
Nr upr. KL-289/88

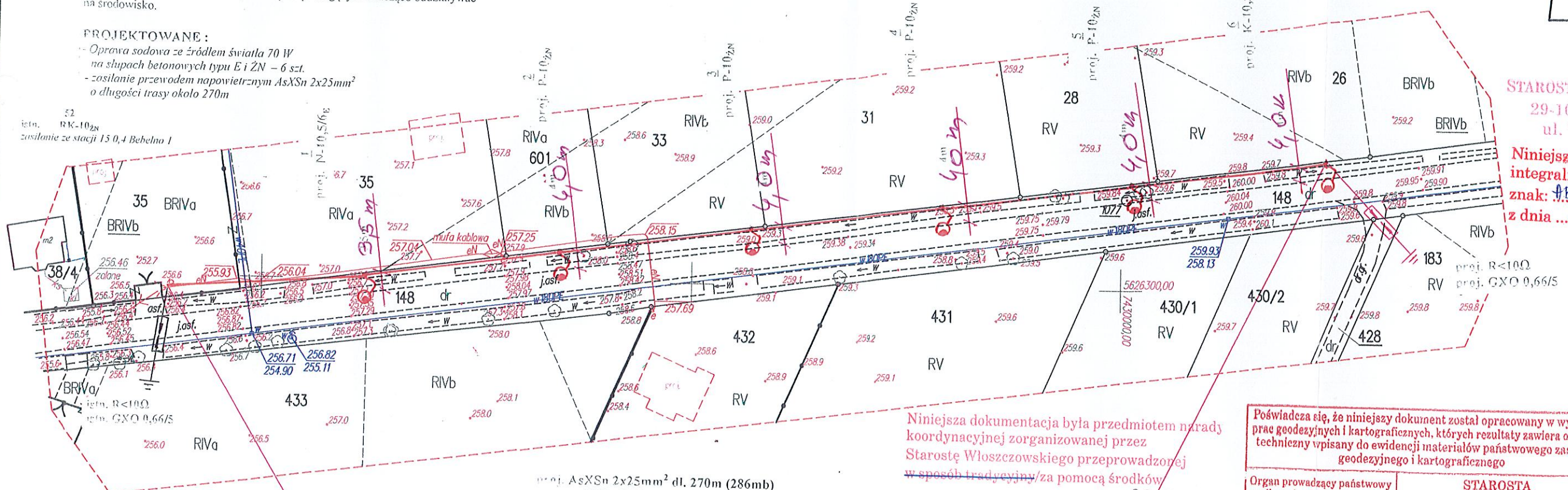
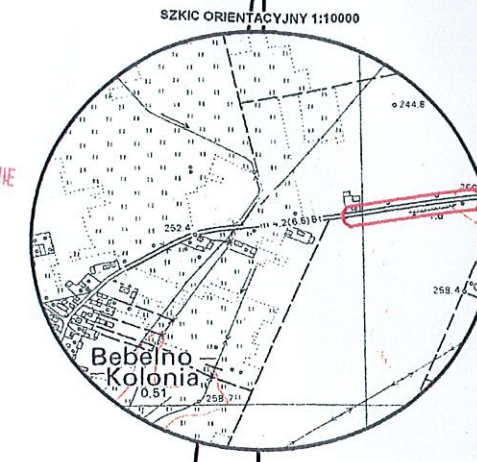

STAROSTA WŁOSZCZOWSKI
29-100 Włoszczowa
ul. Wiśniowa 10

Niniejszy załącznik stanowi integralną część zgłoszenia znak: AB.G.13.2.22.2020.T z dnia 22.09.2020

Niniejsza dokumentacja była przedmiotem narady koordynacyjnej zorganizowanej przez Starostę Włoszczowski przeprowadzonej w sposób tradycyjny/za pomocą środków komunikacji elektronicznej w dniu 23-04-2020 w Starostwie Powiatowym we Włoszczowie
Znak sprawy: GKN. 6630. 28.2020.B6

Z up. STAROSTY
Bożena Gładys
Przewodniczący narady koordynacyjnej

Poświadczam, że niniejszy dokument został opracowany w wyniku prac geodezyjnych i kartograficznych, których rezultaty zawiera operat techniczny wpisany do ewidencji materiałów państwowego zasobu geodezyjnego i kartograficznego	
Organ prowadzący państwowy zasób geodezyjny i kartograficzny	STAROSTA WŁOSZCZOWSKI
Identyfikator ewidencyjny materiału zasobu operatu technicznego	P.2613.2019.1226
Data wpisana operatu technicznego do ewidencji materiałów zasobu	08-11-2019
Imię, nazwisko i podpis osoby reprezentującej organ	Z up. STAROSTY

Kierownik Wydziału Geodezji i Kartografii
Kafarski Gospodarki Mierzychnościom
mgr inż. Piotr Kwałczyński
GEODETA POWIATOWY

GKN.6640.1167.2019

Mapa do celów projektowych
skala 1:1000

miejscowość: Bebelno Kolonia
jedn. ewid.: 261306_5
WŁOSZCZOWA - obszar wiejski
obrub: 261306_5.0001-Bebelno Kol.
działka nr: 148

1. Osnowa pozioma: układ 2000
2. Osnowa pionowa: układ Kronsztadt 86
3. Granice działek przyjęto według stanu w ewidencji gruntów.

Wykonawca: KANCELARIA GEODEZYJNA
Wojciech Szafranski
29-100 Włoszczowa, ul. Wschodnia 43
NIP 6562193527, Regon 260640761
tel. 516 916 480

GEODETA
mgr inż. Wojciech Szafranski
Włoszczowa, 2019.09.30
inż. Jerzy Domański
GEODETA UPRAWNIONY
29-100 WŁOSZCZOWA
ul. Partyzantów 49
tel. +48 668382753
upr. nr 10809

WYKAZ WAŻNIEJSZYCH MATERIAŁÓW
NA BUDOWĘ OŚWIETLENIA WYDZIELONEGO-NAPOWIETRZNEGO

1. Przewód AsXSn 4 x 25mm ²	- 286 mb
2. Żerdź 10,5/6 E	- 2 szt.
3. Żerdź ŻN-10	- 4 szt.
4. Płyta stopowa 0,3 x 0,3m /ustój UB2/	- 2 szt.
5. Belka ustojowa B-60 /ustój U0/	- 4 szt.
6. Śruba do belki ustojowej z nakrętką i podkładką	- 4 szt.
7. Przewód YDY 3 x 2,5 mm ²	- 24 mb.
8. Bednarka 25 x 4	- 20 mb.
9. Uziom prętowy ocynk.	- 9 mb.
10. Zacisk odgałęźny jednostronnie przeb. 25/50	- 7 szt.
11. Uchwyt końcowy (SO.118-25-50)	- 4 szt.
12. Uchwyt przelotowy (SO.130)	- 4 szt.
13. Śruba hakowa	- 5 szt.
14. Śruba hakowa do mocowania taśmą do słupów wirowanych	- 3 szt.
15. Oprawa OUSc- 70 W IP-44, II kl. izolacji	- 6 szt.
16. Żarówka sodowa 70 W	- 6 szt.
17. Bezpiecznik SV - 25	- 6 szt.
18. Wkładka topik 6A do bezp.SV	- 6 szt.
19. Wysięgnik ocynkowany do oprawy	- 6 szt.
20. Uchwyt do wysięgnika (słup E)	- 6 szt.
21. Odgromnik GXO 0,66/5	- 1 szt.

PROJEKTOWANIE I NADZOROWANIE
BRANŻE ELEKTRYCZNE
Stanisław Nowak
Nr upr. KL-289/88

Za zgodność z oryginałem:
Data 2018 Projekt

3 3 02E 2020
4 1 5 0

STAROSTA WŁOSZCZOWSKI
29-100 Włoszczowa
ul. Wiśniowa 10

Włoszczowa : 28-04-2020

OŚWIADCZENIE

dotyczące projektu budowlanego

Temat : Budowa sieci elektroenergetycznej obejmującej napięcie znamionowe nie wyższe niż 1 kV w ramach zadania : „Rozbudowa instalacji oświetlenia wydzielonego niskiego napięcia (0,23 kV) w celu doświetlenia dojazdu do posesji w miejscowości Bebelno Kolonia gm. Włoszczowa ”

Adres budowy : Bebelno Kolonia gm. Włoszczowa
/ dz. nr ew. 148, 35 /

STAROSTA WŁOSZCZOWSKI
29-100 Włoszczowa
ul. Wiśniowa 10

Investor : Gmina Włoszczowa ul. Partyzantów 14; 29 – 100 Włoszczowa

Zgodnie z art. 20 ust. 4 ustawy z dnia 7 lipca 1994 r. Prawo budowlane (Dz.U. z 2003 r. nr 207, poz. 2016 z późniejszymi zmianami) oświadczam, że niniejszy projekt budowlany sporządzony został zgodnie z obowiązującymi przepisami oraz zasadami wiedzy technicznej.

ZAKŁAD USŁUG
ELEKTRYCZNYCH

Nowak Stanisław
technik elektromechanik
Włoszczowa, ul. Wschodnia 31A
tel. kom. 0 604 064 306

PROJEKTOWANIE I NADZOROWANIE
BRANŻE ELEKTRYCZNE
Stanisław Nowak
Nr upr. KI-289/88

Za zgodność z oryginałem:
Data Podpis

30 CZE 2020
KNA