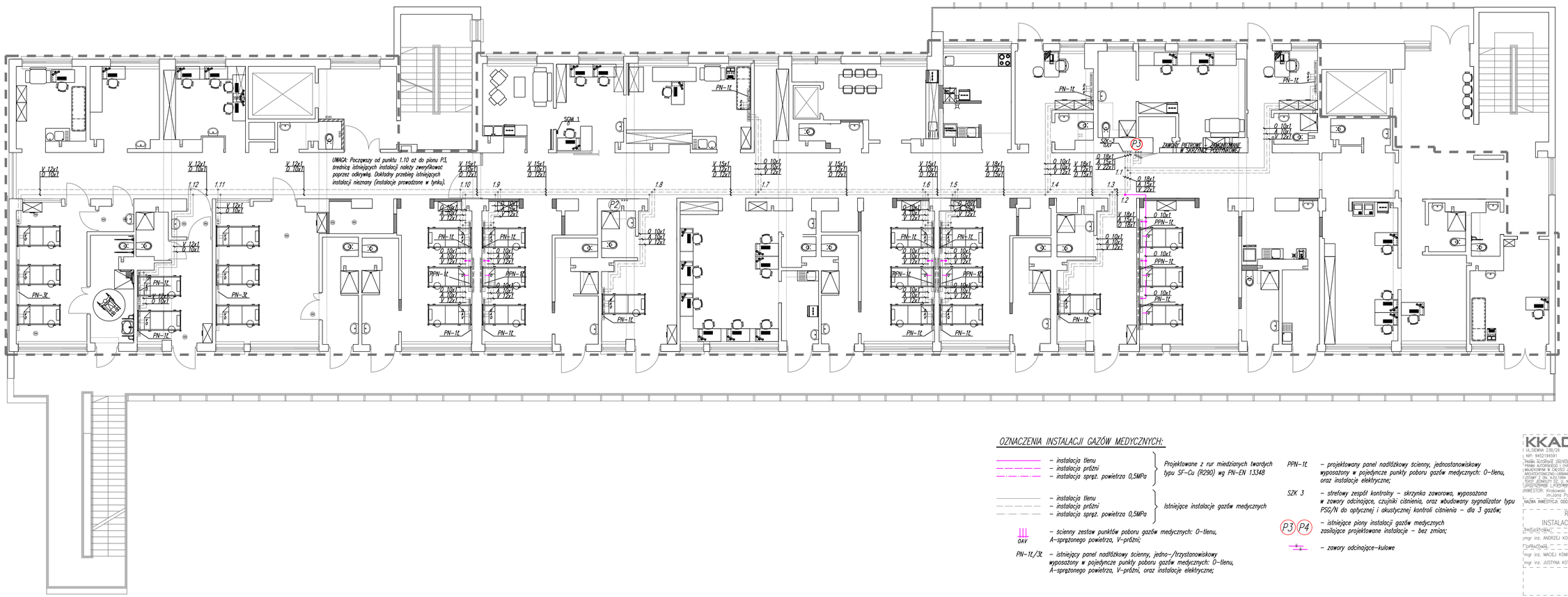

SCHEMAT LOKALIZACJI INWESTYCJI

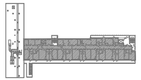

OZNACZENIA INSTALACJI GAZÓW MEDYCZNYCH:

- – instalacja tlenu
- – instalacja próżni
- – instalacja spręż. powietrza 0,5MPa

} *Projektowane z rur miedzianych twardych typu SF–Cu (R290) wg PN–EN 13348*

- – instalacja tlenu
- – instalacja próżni
- – instalacja spręż. powietrza 0,5MPa

} *Istniejące instalacje gazów medycznych*

0AV – ścienny zestaw punktów poboru gazów medycznych: O–tlenu, A–sprężonego powietrza, V–próżni;

PN–1t/3t – istniejący panel nadłóżkowy ścienny, jedno–/trzystanowiskowy wyposażony w pojedyncze punkty poboru gazów medycznych: O–tlenu, A–sprężonego powietrza, V–próżni, oraz instalacje elektryczne;

PPN–1t – projektowany panel nadłóżkowy ścienny, jednostanowiskowy wyposażony w pojedyncze punkty poboru gazów medycznych: O–tlenu, oraz instalacje elektryczne;

SZK 3 – strefowy zespół kontrolny – skrzynka zaworowa, wyposażona w zawory odcinające, czujniki ciśnienia, oraz wbudowany sygnalizator typu PSG/N do optycznej i akustycznej kontroli ciśnienia – dla 3 gazów;

P3 P4 – istniejące piony instalacji gazów medycznych zasilające projektowane instalacje – bez zmian;

– zawory odcinające–kulowe

KKAD Sp. z o.o.
UL.SZEWNA 238/26 31–231 KRAKÓW tel. 695 627 902 e–mail:biuro@kkad.pl
NIP: 9452194597 KRS: 0000617536 REGON: 364417608

PRAWA AUTORSKIE I POKREWNE: NINIEJSZY PROJEKT JEST PRZEDMIOTEM PRAWA AUTORSKIEGO I POKREWNYCH. JEST AUTORSKIM PRAWEM OSOBISTYM ORAZ MAJĄTKOWYM PRZEDMIOTEM PRAWA AUTORSKIEGO I POKREWNYCH. ARCHITEKTONICZNO–URBANISTYCZNE „URBANISTYCZNE" NA PODSTAWIE USTAWY Z DN. 4.02.1994 R. O PRAWIE AUTORSKIM I PRAWACH POKREWNYCH, TEKST JEDNOLITY DZ. U. NR 90 Z 2006 R. POZ. 631 UDOSTĘPNIAĆ I ROZPOWSZECHNIAĆ NA PODSTAWIE ZROZNIĘCI ZEZYT ROZPR.

INWESTOR: Krakowski Szpital Specjalistyczny im.Jana Pawła II, ul.Prądnicka 80,Kraków,dz.50/6,obr.44

NAZWA INWESTYCJI: ODDZIAŁ ONKOLOGII Z PODODDZIAŁEM NOWOTWORÓW KLATKI PIERSIOWEJ W PAWILONIE M–II

RZUT II PIĘTRA –

INSTALACJE GAZÓW MEDYCZNYCH

PROJEKTOWAŁ:		NB PROJEKTU 23b/2021	
mgr inż. ANDRZEJ KOMISARZ	upr.bud.167/99	BRANŻA	rzędy medyczne
SPRAWDZAŁ:		STADIUM	P.W.
mgr inż. MACIEJ KOMISARZ		DATA	I.2022
mgr inż. JUSTYNA KOT		SKALA	1:100
		NR RYS.	2