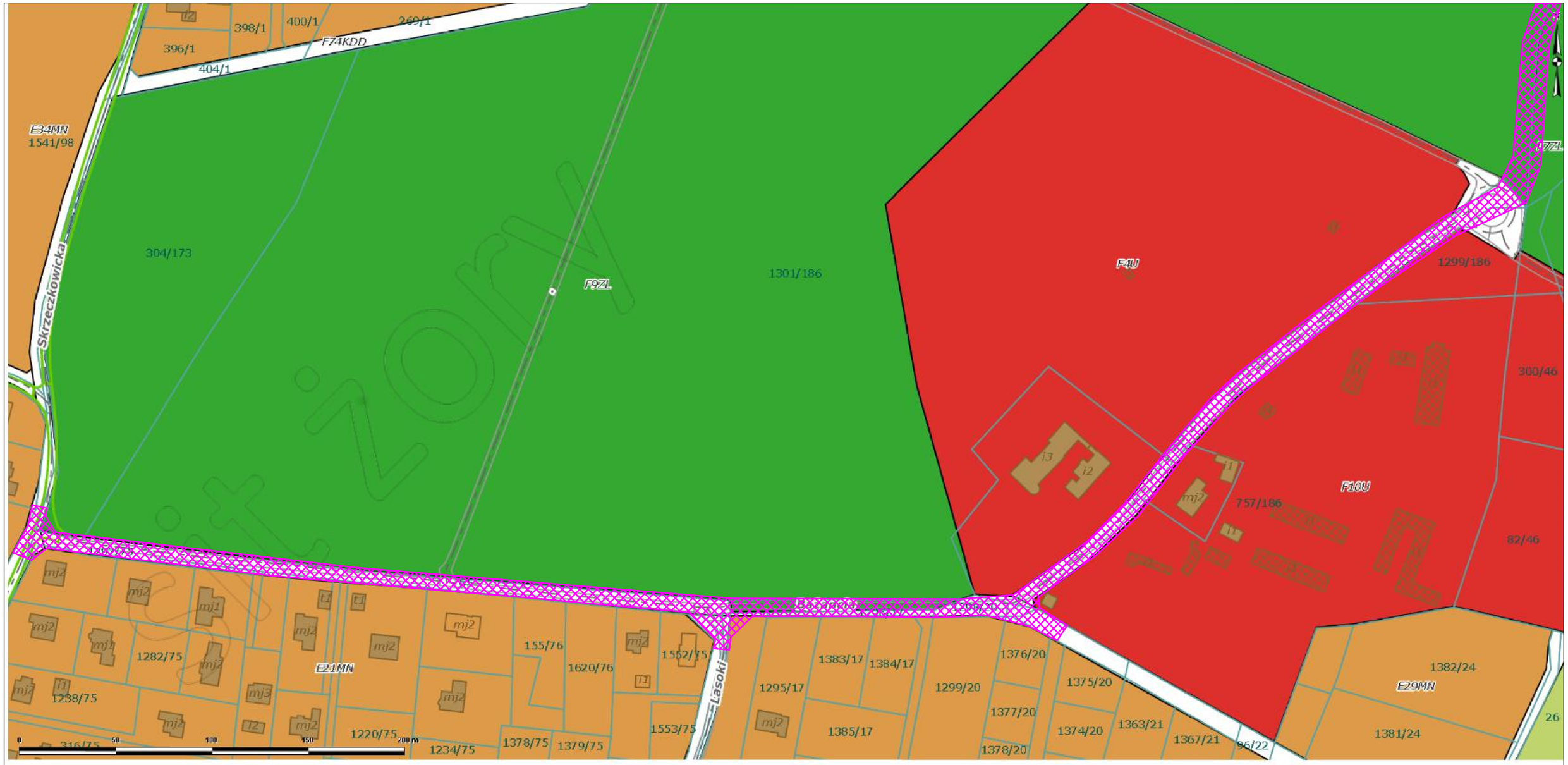

Skala 1:2000

-odcinek "A" (droga dojazdowa)

.

- odcinek "B" (droga lokalna)

.

Inwestor:	Gmina Miejska Żory Al. Wojska Polskiego 25 44-240 Żory				
Tytuł projektu:	BUDOWA DROGI UL. BAŻANCIEJ W ŻORACH			Stadium PB-W	Część DROGOWA
Tytuł rysunku:	ZAKRES OPRACOWANIA PROJEKTU				
Projektant	inż. Piotr Jakuszewski	602/01		Data: 09.2017	
				Nr rysunku 1	
				Skala : 1:2000	