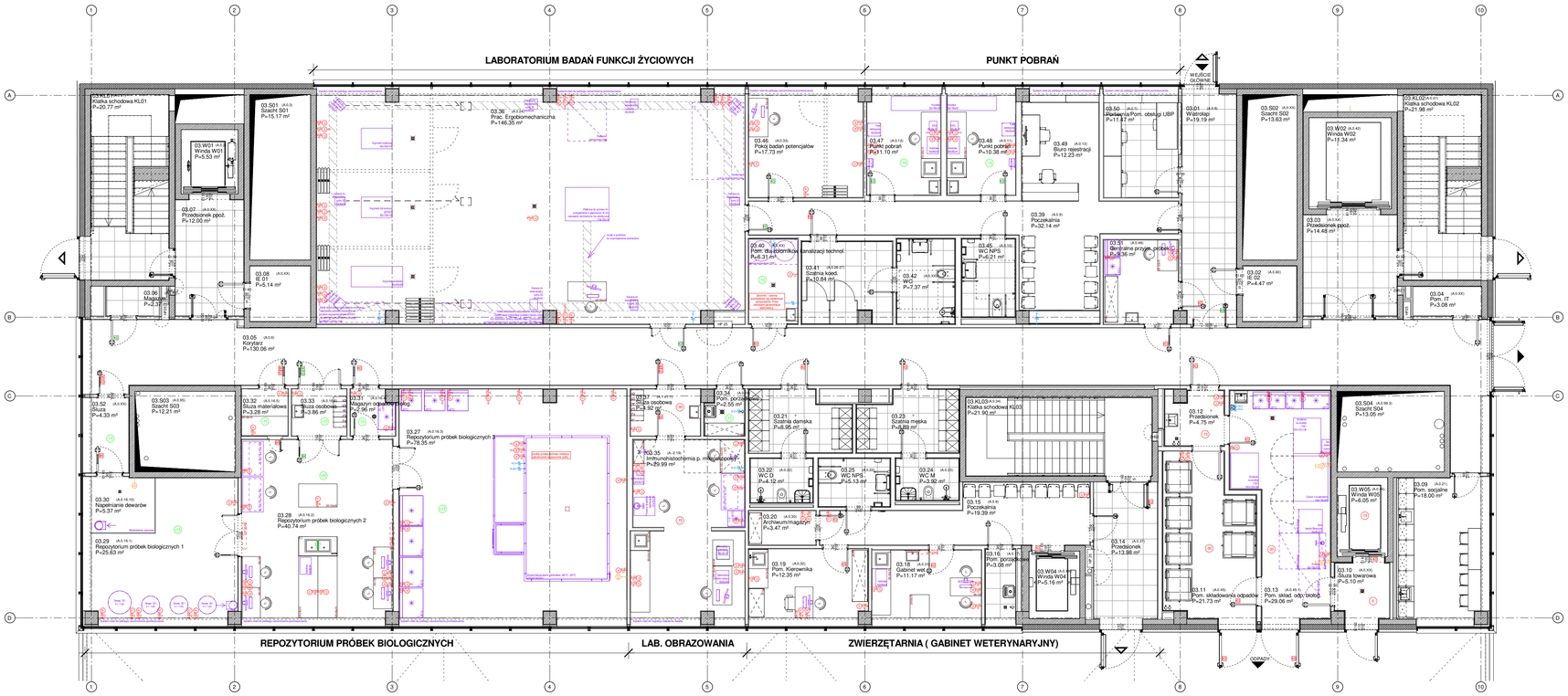

LEGENDA

KIERUNEK PRZEPŁYWU POWIETRZA

- KIERUNEK PRZEPŁYWU POWIETRZA

WYPOSAŻENIE

- OCZOMYJKA
- NATRYSK BEZPIECZEŃSTWA
- SKRZYNKA PRZYŁĄCZENIOWA (WODA CIEPŁA I ZIMNA, KANALIZACJA)
- PODŁĄCZENIE WODY ZIMNEJ
- PODŁĄCZENIE WODY CIEPŁEJ
- PODŁĄCZENIE WODY DEJONIZOWANEJ (LOKALNIE)
- PODŁĄCZENIE WODY DEMINERALIZOWANEJ (POZA ZAKRESEM GW)
- PODŁĄCZENIE WODY MIĘKKIEJ ZIMNEJ
- PODŁĄCZENIE WODY MIĘKKIEJ CIEPŁEJ
- PODŁĄCZENIE WODY ZIĘBNICZNEJ
- PODŁĄCZENIE WODY AWS (POZA ZAKRESEM GW)
- PARA CZYSTA (POZA ZAKRESEM GW)
- PARA TECHNOLOGICZNA (POZA ZAKRESEM GW)
- ODPŁYW KANALIZACJA
- ODPŁYW KANALIZACJA TECHNOLOGICZNA (RADIOLOGICZNA)
- BEZODPŁYWOWY ZBIORNIK NA ŚCIEKI (LOKALNIE)
- ODCIĄG MIEJSCOWY (SSAWA)
- PODŁĄCZENIE WENTYLACJI MECHANICZNEJ
- WENTYLACJA AWARYJNA - ODCIĄG MIEJSCOWY NAD POSADZKĄ
- WPUST KANALIZACYJNY
- KONTROLA DOSTĘPU
- BLOKADA KRZYŻOWA

WYPOSAŻENIE GAZY TECHNICZNE

- AZOT
- ARGON
- CIEKŁY AZOT
- DWUTLENIEK WĘGLA
- HEL
- KARBOGEN (O2 95% + CO2 5%)
- TLEN
- PROPAN-BUTAN (LPG)
- METAN
- MIESZANINA GAZÓW (N2+O2)
- MIESZANINA GAZÓW DO HIPOKSJI (N2 94%+CO2 5%+O2 1%)
- PRÓŻNIA
- SPRĘŻONE POWIETRZE
- WODÓR
- MIESZANINA GAZÓW (AR+H2)

WYPOSAŻENIE ELEKTRYCZNE

- GNIAZDO ELEKTRYCZNE 230V
- GNIAZDO ELEKTRYCZNE 400V
- WYPUST ELEKTRYCZNY 230V
- WYPUST ELEKTRYCZNY 400V
- GNIAZDO LAN
- LAMPA JEDNOFUNKCYJNA (BEZPOŚREDNIEGO DZIAŁANIA)
- LAMPA DWUFUNKCYJNA (PRZEPŁYWOWA/ BEZPOŚREDNIEGO DZIAŁANIA)

WYPOSAŻENIE MEBLOWE LABORATORYJNE

D	- DYGESTORIUM
KL	- KOMORA LAMINARNA
ZL1/2	- ZLEWOZMYWAK LABORATORYJNY (JEDNO/DWUKOMOROWY)
ZL1/2-K	- ZLEWOZMYWAK LABORATORYJNY KWASOODPORNY (JEDNO/DWUKOMOROWY)
U	- UMYWALKA
SR	- STÓŁ ROBOCZY
N1/N2	- NADSTAWKA JEDNOSTRONNA / DWUSTRONNA
SM	- STÓŁ MIKROSKOPOWY
SW	- STÓŁ WAGOWY
SZ	- SZAFA (60/90/120)
SZW	- SZAFKA WISZACA
SZO	- SZAFA WENTYLOWANA NA ODCZYNNIKI (60/90/120)
SZOT	- SZAFA WENTYLOWANA NA ODCZYNNIKI TOKSYCZNE (60/90/120)
SZB	- SZAFA BEZPIECZNA NA BUTLE (60/90/120)
R	- REGAŁ Z PÓŁKAMI
L	- LODÓWKA
Z	- ZAMRAŻARKA
L+Z	- LODÓWKA Z ZAMRAŻARKĄ
BK	- BIURKO KOMPUTEROWE
TL	- TABORET LABORATORYJNY
(GW)	- WYPOSAŻENIE W ZAKRESIE GENERALNEGO WYKONAWCY

Indeks	Data zmiany	Opis rewizji
R01	**03.2024**	**Edycja rysunków**

Numer rysunku

308-UJCM-4-A-RS-TE-1003-R01

Schemat pojglądowy

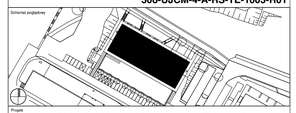

Projekt

Budowa budynku dydaktyczno-laboratoryjnego (Budynek A) Collegium Medicum Uniwersytetu Jagiellońskiego

Dz. nr 887/5, 888, 158/42, 159/23, 159/70, 884, 887, 157/5, 852/2, 85/1, 141/1, 852/3, 8/4/1, 852/1, 852/4, 852/5 jedn. ewid. 126104_5.0008, P-59, obr. Podgórze

Stadium	Pla
Projekt wykonawczy	308-UJCM-A-X-TE
Branża	Opracował
Technologia	Tektonika Architekci

Nazwa rysunku

Rzut technologii K03 - Parter

Inwestor

Uniwersytet Jagielloński Collegium Medicum
ul. Św. Anny 12
31-008 Kraków
tel. +48 12 4205411

Generalny wykonawca

Warbud SA
ul. Domaniewska 32
02-672 Warszawa
tel. +48 22 5676000
fax +48 22 5676001
warbud@warbud.pl

Jednostka projektowa

Heinle, Wischer und Partner Architekci
Plac Solny 4/2
50-060 Wrocław
tel. +48 71 3719600
fax +48 71 3719610
wroclaw@heinlewischer.de

Projektował	Data i podpis
mgr inż. arch Sławomir Florkiewicz	
Sprawdzający	Data i podpis
mgr inż arch. Agnieszka Florkiewicz	

Data wydania	Status	Format	Skala
09.2022	R01	610 x 914 mm	1 : 100

Data zmiany	Indeks zmiany	Numer arkusz
03.2024		**TE-1003**