PATIO - RZUT ARANŻACYJNY

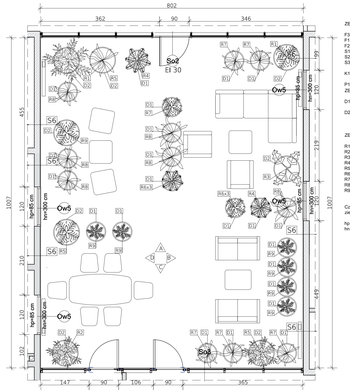

ZESTAWIENIE WYPOSAŻENIA MEBLOWEGO:

F3	- sofa 2os. 135x72x76 cm; technoratan (kolor szary);	x 2
F2	- fotel 75x75x76 cm; technoratan (kolor szary);	x 2
F2	- narożnik, 185x191 cm; technoratan (kolor szary);	x 1
S1	- stolik kawowy; 74x74x34 cm; technoratan (kolor szary), blat szklany;	x 1
S2	- stolik kawowy; 80x80x42 cm; technoratan (kolor szary);	x 1
S3	- stół; 180x100x76 cm; rama, nogi stołu - stal malowana (kolor szary), opoki stołu - technoratan (kolor szary);	x 1
K1	- krzesło; 55x75x88 cm; nogi krzeseł - stal malowana (kolor szary), opoki tamy krzeseł - lina polypropylenowa	x 6
P1	- pufa; 70x70x35 cm; siedzisko tapicerowane (kolor szary)	x 3

ZESTAWIENIE DONIC:

D1	- donica aluminiowa - taraswa; prosta; h = 60 cm; a = 60; kolor RAL 7016; mat; grubość blachy 2 mm	x 22
D2	- donica aluminiowa - taraswa; prosta; h = 80 cm; a = 80; kolor RAL 7016; mat; grubość blachy 2 mm	x 8

ZESTAWIENIE ROŚLIN

R1	- Chamaedorea elegans - Chamaedora elegana	x 2
R2	- Ficus benjamina - Figowiec dębolistny - Ficus benjamina	x 1
R3	- Figowiec dębolistny - Ficus lyrata	x 1
R4	- Kalatea - Calathea	x 2
R5	- Chamedora - Chamaedora - Chamaedora elegans	x 6
R6	- Maranta - Marante leuconeura 'Fascinator Tricolor'	x 5
R7	- Skrzydłokwiat - Spathiphyllum - Hemne infiaciate 'Laurentii'	x 6
R8	- Skrzydłokwiat - Spathiphyllum	x 6
R9	- Zamiokulkas zamiolisty - Zamioculcas zamiolifolia	x 7

Część rysunkowej należy rozpatrywać łącznie z częścią opisową projektu wykonawczego zieleni.

hp = 85 cm
hn = 300 cm

PATIO - RZUT POSADZKI

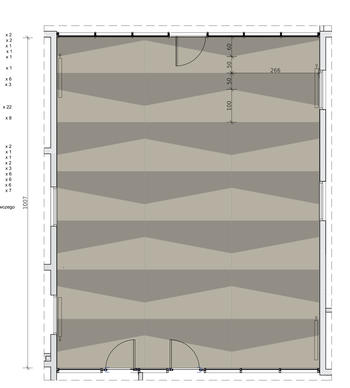

WYMIARY MODUŁU

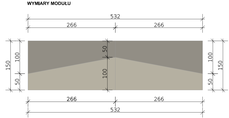

RODZAJ NAWIERZCHNI

- Typ nawierzchni: heterogeniczna, winylowa
- Rolka 2x20 m
- Grubość całkowita 2 mm
- Grubość warstwy użytkowej 0.55 mm
- Kolor RAL 7032

- Typ nawierzchni: heterogeniczna, winylowa
- Rolka 2x20 m
- Grubość całkowita 2 mm
- Grubość warstwy użytkowej 0.55
- Kolor RAL 7030

Cokoły dedykowane do wybranej podłogi; h=8cm; kolor RAL 7030

PATIO - RZUT SUFITU - SZKLANY DACH I ROZMIESZCZENIE OPRAW OŚWIETLENIA

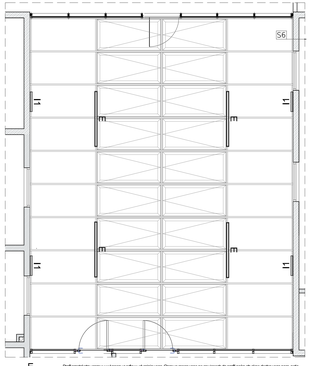

Profil podkładowy opraw wykonany z rolbau aluminiowego. Oprawa mocowana na dowiązach do profili nośnych okna dachowego pom. pałac. Kolor profili - anodyzowane aluminium. Przesłona szklana. Oprawa z detalem FOH. Wymiary opraw 1600 x 63 x 74 mm. Źródło oświetlenia LED 42W; min 6900lm (barwa) 4000K; CRI>80; IP44; IK04.

Oprawa przeznaczona do montażu indukcyjnego. Korpus oprawy wykonany z profilu aluminiowego, kolor anodyzowane aluminium. Dyfuzor szklany opalizujący. Oprawa z detalem FOH. Oprawa RGB wyposażona w moduł DALI, przyciskowanie do sterowania barwą i natężeniem, współpraca ze sterownikiem kolorowym. Wymiary oprawy 574 x 50 x 40 mm, źródło oświetlenia LED 9W; min. 1400lm (barwy): 4000K; CRI >80; IP44; IK04.

PATIO - WIDOK ŚCIANA A

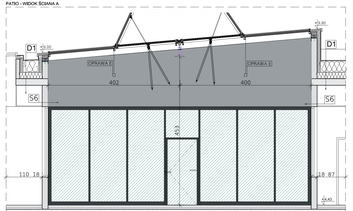

PATIO - WIDOK ŚCIANA B

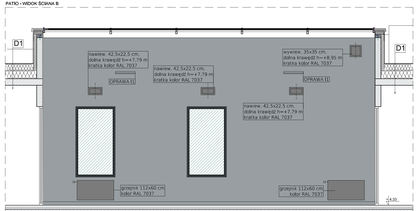

PATIO - WIDOK ŚCIANA C

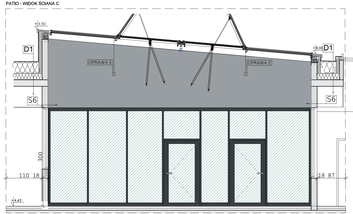

PATIO - WIDOK ŚCIANA D

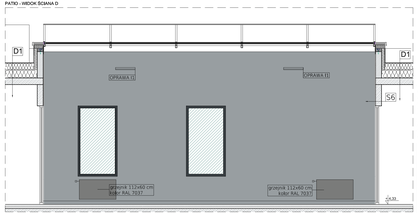

S6	ŚCIANA WEWNĘTRZNA (nośna)	
	Wykończenie ścian zgodnie z projektem wykończeń wnętrz	
	Tynk cementowo-wapienny kr. II	1.5 cm
	Płyta wapniowo-piaskowa/płyta gipsowa	2x 1.5cm
	Tynk cementowo-wapienny kr. II	1.5 cm
	Wykończenie ścian zgodnie z projektem wykończeń wnętrz	

D1	STROPODACH	
	pokr. zgrzewalna wierzchnia krycia	
	pokr. zgrzewalna podkładowa	
	izolacja termiczna - płyta mineralna	
	Wapno-cementowa zaprawa kr. 0.25W W/MK	min 25cm
	wykładzina pa. mocowana mech. do podpłonicy	0.5 cm
	płyta OSB	2.5 cm
	płyta OSB/deska	20-30cm
	Sufit podwieszony / tynk cem. - wap. kl.II	

Stolarka okienna i drzwiowa aluminiowa- kolor RAL 7016

Tynk cementowo-wap. kl. III, kolor NCS S-2502-B

Szkło hartowane bezpieczne w kolorze morskiej zieleni

UWAGI
1. RYSUNEK NALEŻY ROZPATRYWAĆ ŁĄCZNIE Z CZĘŚCIĄ OPISOWĄ, PROJ. ARCHITEKTONICZNYM, PROJ. BRANŻOWYMI A EWENTUALNIE WATPLIWOŚCI WYJAŚNIĆ Z AUTORAMI.
2. STOLARKA WEWNĘTRZNA WG RYSUNKÓW I TABELI ZESTAWIENIA STOLARKI
3. PRZED ROZPĘDZENIEM PRAC ZLECONYCH PRZEZ PRZEDMIOT ZAMÓWIENIA WYKONAWCA DOSTARCZY MATERIAŁ W WYPOSAŻENIA.
4. WYMIARY NA RYSUNKACH RZUTOWYCH W CZĘŚCI WTRACZOJCO WYKORZYSCZNYCH CZAS I PODAŻ.
5. WSZYSTKIE WYMIARY I WIELKOŚCI ZWIERYFIKOWAĆ W TRAKCIE REALIZACJI. W RAZIE RÓŻNICZNOŚCI NALEŻY SKONTAKTOWAĆ SIĘ Z PROJETANTAM.
6. NIE SKALOWAĆ, NIE POBIERAĆ WYMIARÓW BEZPOŚREDNIO Z RYSUNKU.
7. OSTATECZNY DOBÓR KOLORÓW NA STARE REALIZACJE W USTALENIU Z ZAMAWIAJĄTEM.

TEMAT	PROJEKT BUDOWLANO-WYKONAWCZY WRAZ Z PROJEKTEM WYKONAWCZYM ZAGOSPODAROWANIA OTOCZENIA I OPTYMALIZACJI FUNKCJONALNO-PRZESTRZENNEJ OBIEKTU PAŁACU PRZY UL. GRODZIŃSKIEJ 49, W OPARCIU O PROJEKT BUDOWLANY		PROJEKTANCI: PRACOWNIA ARCHITEKTONICZNA Sp. z o.o. ul. Świętojańska 79B, 81-080 Gdynia www.pracowniaarchitekt.pl
ADRES	ul. Grodzińskiego, dz. nr 1097, 1080, 1904 obręb 0021 Oksywie		TEL/FAX:
INWESTOR / ZAMAWIAJĄCY	mgr inż. arch. Patryk Prusewicz spr. nr PODKG/201/2008		BRANŻOWE: ARCHITEKTURA WNĘTRZNA / BIO BOHATERÓW WESTERPLATTE ul. Świętojańska 81, 81-077 Gdynia
OPRACOWANIE	mgr arch. Ewa Gruszkowska		
OPRACOWANIE - współpraca	mgr inż. arch. kraj. Marta Tyminska		FAZA: PROJEKT WYKONAWCZY
OPRACOWANIE - współpraca	mgr inż. arch. Szymon Czech spr. nr ZEIPPOKWA/0/2017		BRANŻA: ARCHITEKTURA WNĘTRZ
TYTUŁ	POM. 217 (PIĘTRO) PATIO	SKALA: 1:50	DATA: październik 2020
			NR RYS.: PW-W92