PROJEKT ZAGOSPODAROWANIA TERENU

skala 1:500

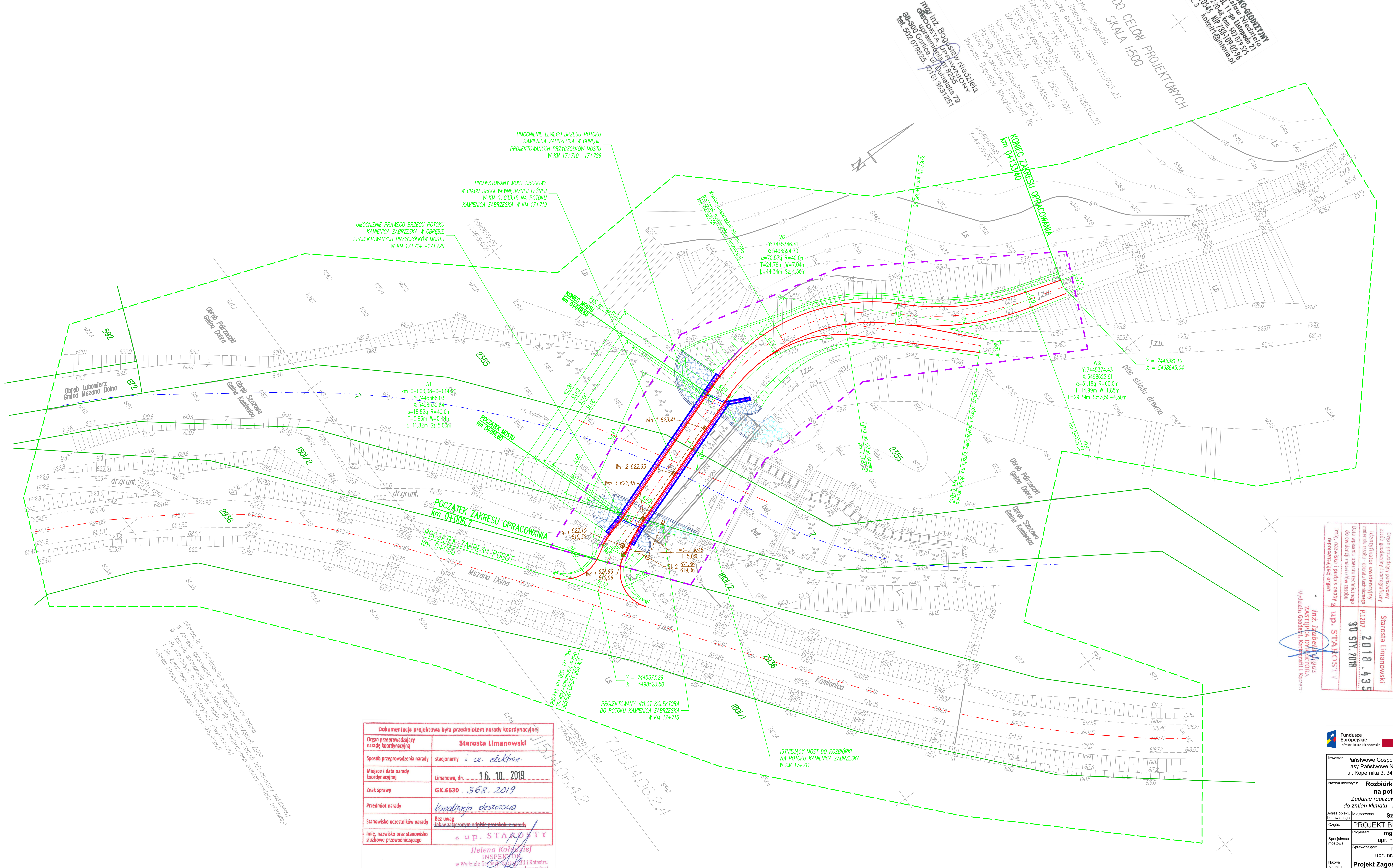

LEGENDA

PROJEKTOWANE ZAGOSPODAROWANIE TERENU:

- Oś jezdni i mostu
- Oś potoku
- Krawędzie projektowanego mostu
- Projektowane podpory mostu
- Projektowany krawężnik
- Projektowana krawędź jezdni bez krawężnika
- Projektowana krawędź nasypu
- Projektowane bariery i barieroporęcze
- Projektowane gurty betonowe
- Proj. umocnienie skarp obrukowaniem na betonie
- Istniejące umocnienia skarp
- Projektowany kanał kanalizacji deszczowej
- Projektowany wpust kanalizacji deszczowej
- Projektowana studnia kanalizacji deszczowej
- Granice nieruchomości
- Zakres opracowania – zasięg uciążliwości

Pozostały zakres inwestycji stanowi przedmiot odrębnego opracowania i odrębnego postępowania administracyjnego.

Dokumentacja projektowa była przedmiotem narady koordynacyjnej	
Organ przeprowadzający naradę koordynacyjną	Starosta Limanowski
Sposób przeprowadzenia narady	stacjonarny i cz. elektron.
Miejsce i data narady koordynacyjnej	Limanowa, dn. 16. 10. 2019
Znak sprawy	GK.6630 . 368 . 2019
Przedmiot narady	kanalizacja deszczowa
Stanowisko uczestników narady	Bez uwag ~~Jak w załączonym odpisie protokołu z narady~~
Imię, nazwisko oraz stanowisko służbowe przewodniczącego	z up. STAROSTY

Helena Kołodziej
INSPEKTOR
w Wydziale Geodezji, Kartografii i Katastru
Przewodniczący Narady Koordynacyjnej

Potwierdzam, iż niniejsza mapa jest zgodna w swojej treści z oryginałem przyjętym do Powiatowego Ośrodka Dokumentacji Geodezyjnej i Kartograficznej w Limanowej w dniu 30.01.2018 r. pod nr P.1207.2018.435
Potwierdzam za zgodność z oryginałem załączonych kopii pieczęci i uzgodnień.

Gorlice, dn. 15.11.2019r. ....
(pieczątka i podpis)

DZIAŁKI INWESTYCYJNE:
Jednostka ewidencyjna: Kamienica
Obręb: Szczawa
Działki ewid. nr: 7, 1801/2

Jednostka ewidencyjna: Dobra
Obręb: Półrzeczki
Działki ewid. nr: 2355

Fundusze Europejskie Infrastruktura i Środowisko | Rzeczpospolita Polska | Lasy Państwowe | Unia Europejska Fundusz Spójności

Inwestor:	Państwowe Gospodarstwo Leśne Lasy Państwowe Nadleśnictwo Limanowa ul. Kopernika 3, 34-600 Limanowa	Jednostka projektowa:	Andrzej Olszowski A14 Usługi Projektowe, Nadzory Budowlane ul. Biecka 8/35, 38-300 Gorlice
Nazwa inwestycji:	**Rozbiórka i budowa nowego mostu w ciągu drogi leśnej nr 10 na potoku Kamienica Zabrzeska w Leśnictwie Mogielica.** *Zadanie realizowane w ramach "Kompleksowego projektu adaptacji lasów i leśnictwa do zmian klimatu - małej retencji oraz przeciwdziałaniu erozji wodnej na terenach górskich"*		
Adres obiektu budowlanego:	Miejscowość: **Szczawa, Połrzeczki**	Powiat: **limanowski**	Działki nr: **7, 1801/2, 2355**
Część:	PROJEKT BUDOWLANY		TOM:
Specjalność mostowa	Projektant: **mgr inż. Rafał BASIAGA** upr. nr MAP/0188/POOM/13	Podpis:	Asystenci: mgr inż. Adam Nowacki, mgr inż. Grzegorz Majewski, inż. Szymon Rogowski
	Sprawdzający: **mgr inż. Piotr ŚLAGA** upr. nr. MAP/0198/PWOM/09	Podpis:	
Nazwa rysunku:	**Projekt Zagospodarowania Terenu**		Nr rysunku: 2
Data:	Gorlice, listopad 2019 r.		Skala: 1:500