

LEGENDA:

- graniczka opracowania / graniczka oddzielenia inwestycji
- linia granicy działki inwestora
- nieprzekraczalna linia zabudowy - 7 m od granicy działki
- proj. budynek mieszkalny wielokondygnacyjny
- proj. chodnik, ogrodek przy budynku
- proj. dojazd do budynku
- proj. podłoga zewnętrzna z kostki brukowej
- proj. rampa podjazdowa z kostki brukowej, wlot do garażu
- proj. instalacja sanitarna
- instalacja gazowa z kuchenką oddzielną
- instalacja ciepła
- proj. instalacja wodociągowa
- rezerva terenu pod zastawienie budynku
- rezerva terenu pod przyłącze gazowe
- proj. instalacja wodociągowa
- proj. instalacja kanalizacji sanitarnej
- proj. instalacja kanalizacji deszczowej
- proj. wycisk śmieciowy
- proj. instalacja kanalizacji sanitarnej
- proj. drenaż budynku
- proj. sieć wodociągowa
- proj. sieć gazowa
- proj. sieć kanalizacji sanitarnej
- ben. hydrant
- ben. zbiornik - drzewo prowadzące do kłosa
- separator

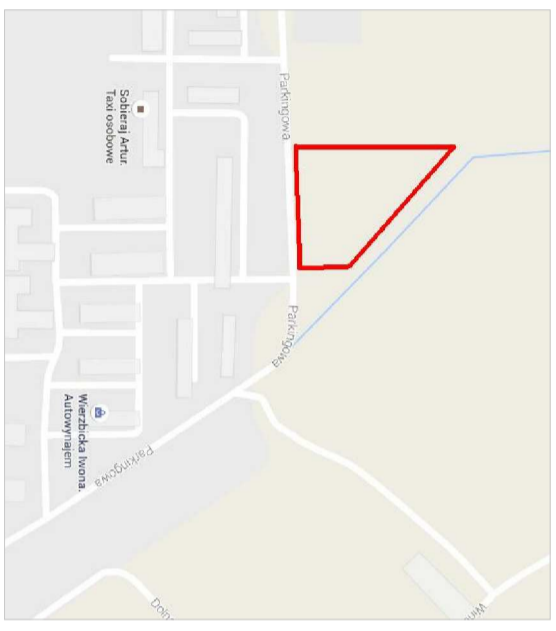

PROJEKT WYKONAWCZY

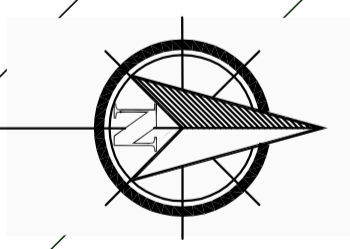

LATEK GEO
 Geodeziści Robert Latek
 ul. Łąka 43, 55-535 Żyrardów
 tel. 634 854 20 99, kom. 604 566 885
 NIP: 633-110-49-50, REGON: 019707245

Woj.: mazowieckie
 powiat: żyrdowski
 gmina: 143801 1 - Żyrardów
 obręb: 143801_10008 - Żyrardów
 dz. nr.: 8066/9
 nr ewid. zgłoszenia GG: 6940 880/2015 zam.: 2930/2015
 uchwała wydziału komisji: 2007
 uchwała wydziału komisji: 86

Nie wyklucza się istnienia w terenie urządzeń podziemnych dla których było potrzebne inwentaryzacje geodezyjne i nie zostały oznaczone w terenie w czasie inwentaryzacji geodezyjnej. Przewidziana sytuacja jest zgodna ze stanem faktycznym na gruncie na dzień 20.06.2015 r.

Niniejsza mapa została wykonana bez ustalenia obciążenia służebnościami gruntowymi.

GEODEZYJNA FIRMA WYKONAWCZA
 inż. Robert Latek
 Świdniczy nr 1808 wydane przez
 Głównego Geodetę Kraju

STANOWISKO PODZIAŁOWE W ZWIĄZKU Z
 ul. Łąka 43, 55-535 Żyrardów
 wykonał: inż. Robert Latek
 dnia: 03.07.2015
 inspektor nadzoru: inż. Antoni Tkaczyński
 inspektor nadzoru: inż. Andrzej Kozłowski
 inspektor nadzoru: inż. Andrzej Kozłowski

Starostwo Powiatowe w Żyrardowie
 ul. Łąka 43, 55-535 Żyrardów
FRAGMENT MAPY ZASADNICZEJ
 skala 1:500
 wydano do zgłoszenia mapy geodezyjnej
 GG: 6640 880/2015
 województwo mazowieckie
 powiat żyrdowski
 jedn. ewid.: 143801_1 Żyrardów
 obręb: 0008
 dnia 02-07-2015 podpis (podpis elektroniczny)

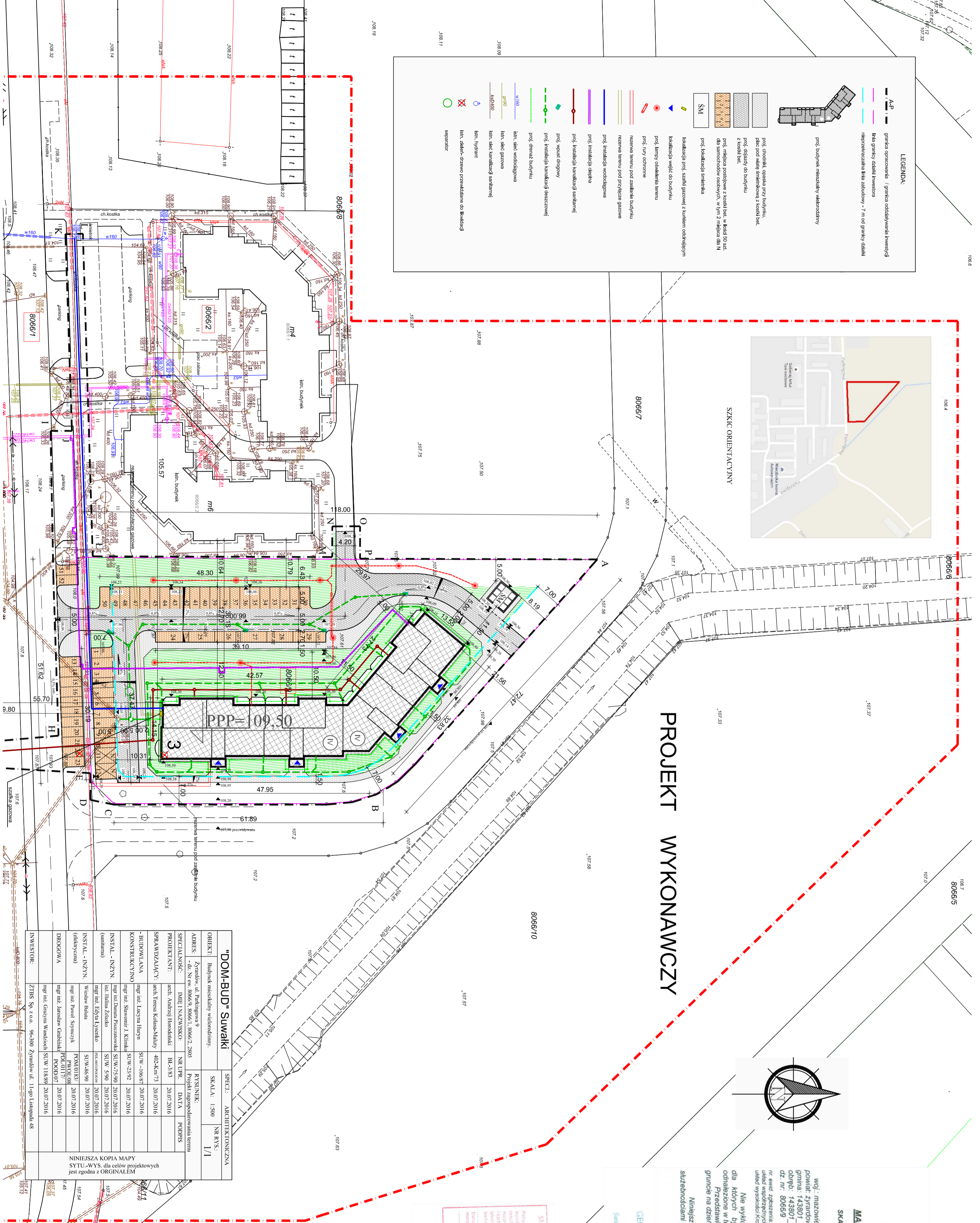

"DOM-BUD" Swalki		SPRZEDA: ARCHITEKTONICZNA	NR RYS.: I/1
OBIEKT:	Budynek mieszkalny wielokondygnacyjny.	SKALA: 1:300	
ADRES:	Żyrardów, ul. Parkingu 9	RYSDUNEK:	
SPRZEDAJCA:	IMI E. NAZWISKO	NR UPK:	DATA
PROJEKTANT:	arch. Andrzej Horodalski	BL-2-383	PODPIS
SPRAWDZAJĄCY:	arch. Teresa Kulesza-Malińska	402-Km/73	PODPIS
BUDOWLANA:	mgr inż. Łucyja Hrypa	SIW-2392	20.07.2016
KONSTRUKCYJNO:	mgr inż. Stanisław I. Klimka	SIW-2590	20.07.2016
INSTAL. - INŻYNIER:	mgr inż. Edyta Sysztka	SIW-590	20.07.2016
INSTAL. - INŻYNIER:	mgr inż. Paweł Szymczak	POM-0183	20.07.2016
INSTAL. - INŻYNIER:	mgr inż. Janusz Gachalski	POCD-07	20.07.2016
INWESTOR:	ZTBS Sp. z o.o. 96-300 Żyrardów ul. 11-90 Listopada 48		