ARKUSZ 6

# MAPA DO CELÓW PROJEKTOWYCH
## SKALA 1 : 1000

Nie wyklucza się że opracowana mapa nie zawiera pełnej informacji o przebiegu przewodów podziemnych, których z powodu braku zgłoszenia do geodezyjnej inwentaryzacji powykonawczej oraz stosownych metod pomiaru ujawnienie jest niemożliwe

województwo : kujawsko – pomorskie
Jedn. ewid. Mrocza (041002_4)
OBRĘB MATYLDZIN(Nr 0209)
ID 6640.552.2015

PUWG 1965 s.3 Ukł. wys. Kronsztadt 60
Mapa stanowi pochodną mapy zasadniczej ark. 344-343-224 , 354-121-021 , 022
po pomiarze w terenie wykonanym w miesiącu lipcu 2015 roku
Nie wykonano ustalenia obciążeń służebnościami gruntowymi
Mapa nie zawiera stanu prawnego granic

sporządził 15.07.2015r.

Dariusz Cichowski
geodeta uprawniony
nr uprawnień 8412

ZAGOSPODAROWANIE DZIAŁEK O NR EWIDENCYJNYCH
20, 39, 40, 28, 24, 22/13, 22/11, 22/12, 22/4, 22/5, 22/8, 23, 21/2, 21/3, 21/4, 19/2, 18, 18/3, 10/9, 10/14, 10/13, 47, 51/5, 51/6, 52/1, 52/2, 54/1, 55/1, 55/2, 56, 57/3,100 W MATYLDZINIE, GM. MROCZA W ZAKRESIE PROJEKTOWANEJ KANALIZACJI SANITARNEJ

INWESTOR: GMINA MROCZA

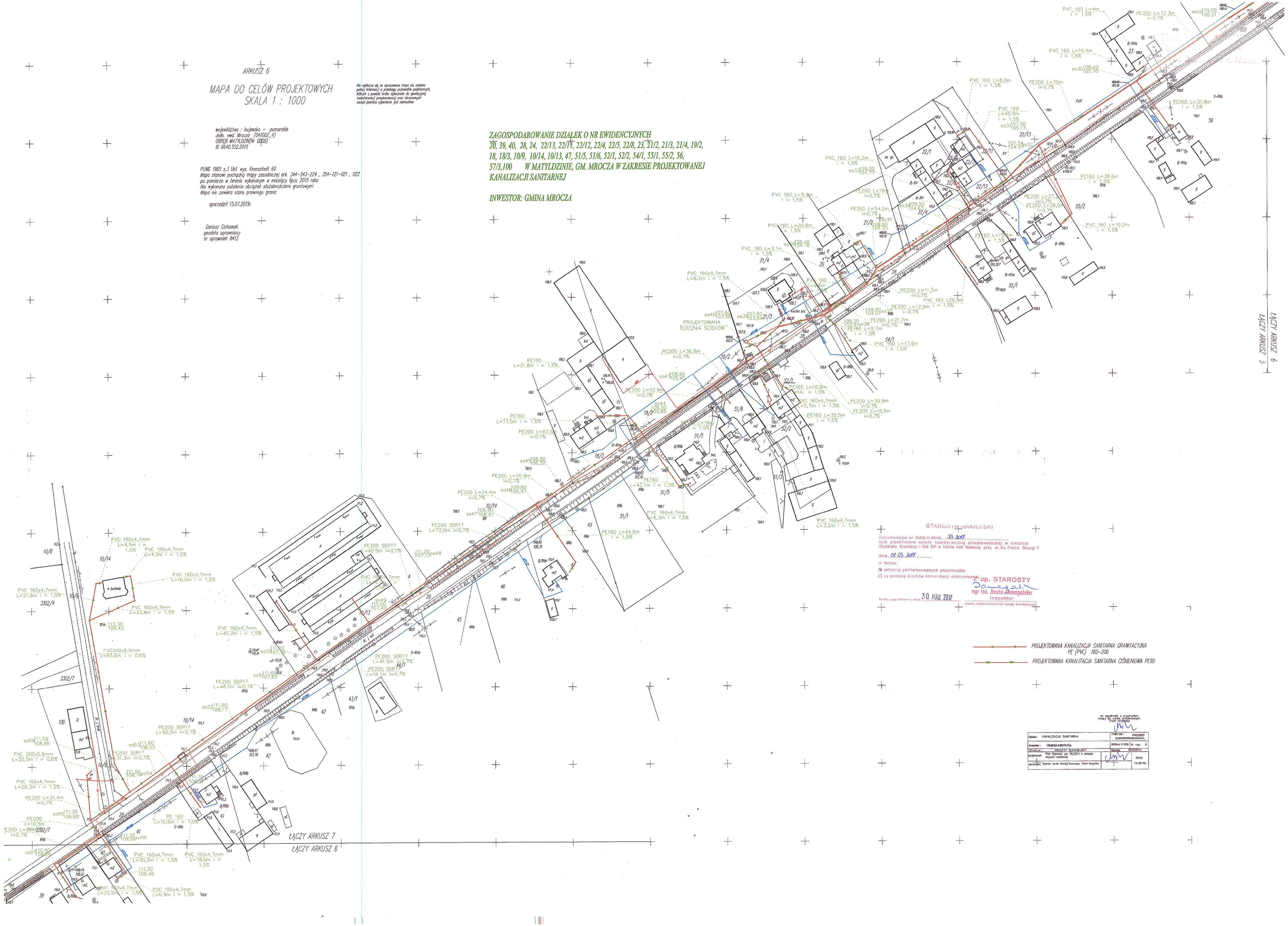


STAROSTA NAKIELSKI

Dokumentacja nr: SWG.N.6630.33.2017
była przedmiotem narady koordynacyjnej przeprowadzonej w siedzibie Wydziału Geodezji i GN SP w Nakle nad Notecią przy ul. Ks. Piotra Skargi 8
dnia 01.03.2017
w formie:
☒ zebrania zainteresowanych przedmiotów
☐ za pomocą środków komunikacji elektronicznej

Nakło nad Notecią, dnia 30 MAR 2017

up. STAROSTY
mgr inż. Beata Domagalska
Inspektor
podpis przewodniczącego narady koordynacyjnej

PROJEKTOWANA KANALIZACJA SANITARNA GRAWITACYJNA PE (PVC) 160-200
PROJEKTOWANA KANALIZACJA SANITARNA CIŚNIENIOWA PE90

za zgodność z oryginałem mapy do celów projektowych Piotr Wyrzykowski

| | | | |
|---|---|---|---|
| Obiekt: | KANALIZACJA SANITARNA | Treść rys.: | PROJEKT ZAGOSPODAROWANIA |
| Inwestor: | GMINA MROCZA | SKALA 1:1000 | Nr rys.: 6 |
| Stadium: | PROJEKT BUDOWLANY | Rzędne | NAKŁADNIA |
| projektował: | Piotr Wyrzykowski, ur. 29/2014 w zakresie kryteria sanitarnej | | data: 10.2016r. |
| opracował: | Szymon Jurek, Maciej Nowaczyk, Adam Kosiński | | |