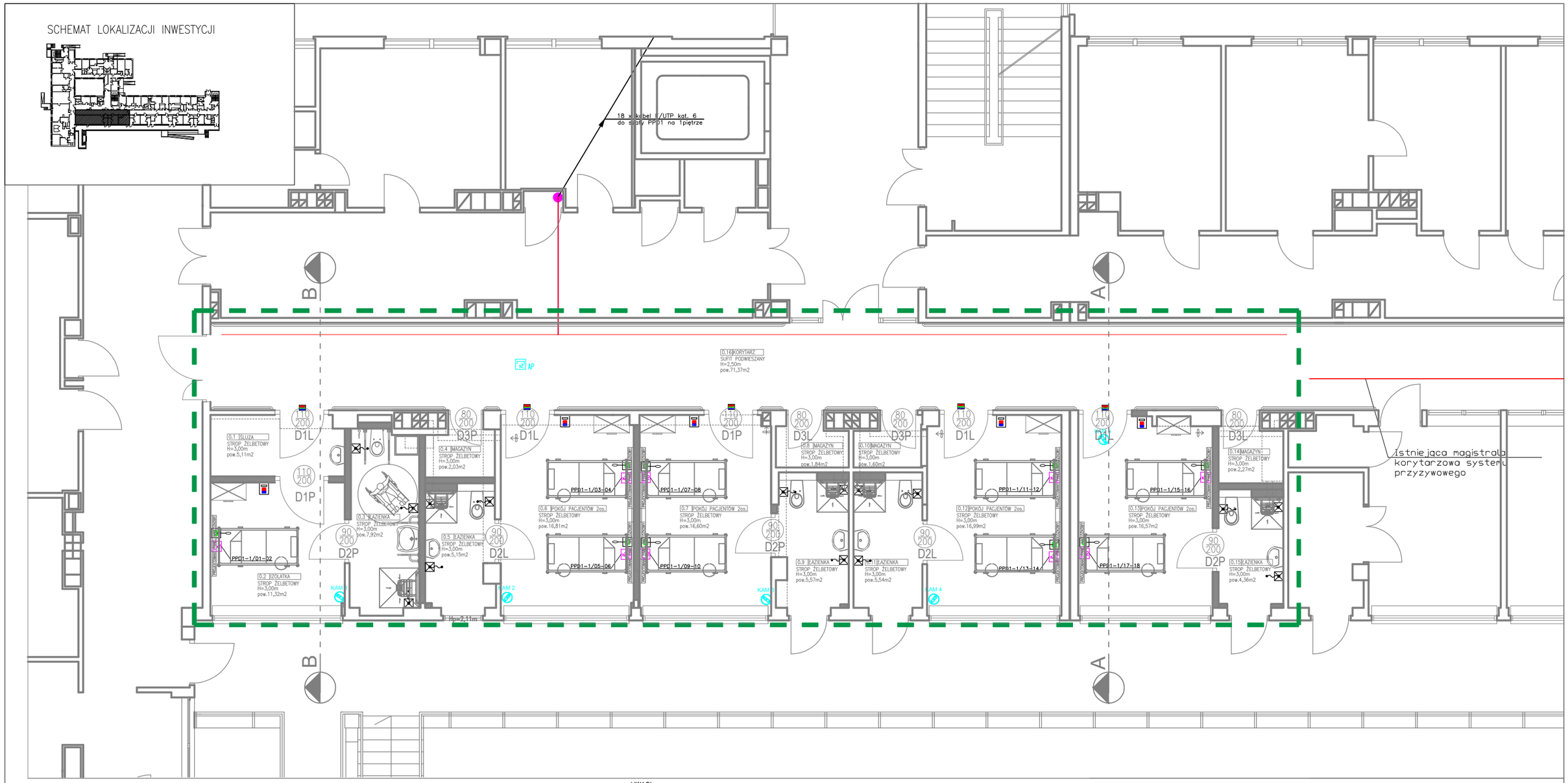

LEGENDA:

- POMIESZCZENIA OBJĘTE ZAKRESEM OPRACOWANIA
- x – gniazdo RJ45 kat. 6
- GPD–.../... – Ilość modułów przyłączeniowych w punkcie logiczno-elektrycznym; Numery modułów przyłączeniowych w panelu krosowniczym; Numer szafy krosowniczej
- x AP – istniejące gniazdo RJ45 kat. 6, dla Access Point
- kamera wewnętrzna 4Mpx
- CCTV – szafka dystrybucyjna monitoringu
- lampka sygnalizacyjna trzykolorowa
- aparat przyłóżkowy z manipulatorem gruszkowym
- włącznik łazienkowy pociągany
- podcentralka sali
- koryto kablowe K100, wys. 60mm

UWAGI:

1. Dokumentacje należy rozpatrywać jako całość łącznie z pozostałymi opracowaniami branżowymi oraz dokumentacją architektoniczną.
2. Przewody prowadzić:
   - w korytach kablowych
   - w przypadku braku koryt, w rurkach osłonowych PVC, podtynkowo.
3. Sposób montażu gniazd oraz ich lokalizacje należy rozpatrywać łącznie z projektem architektury.
4. Ostateczną lokalizację gniazd ustalić z Użytkownikiem.
5. Przepusty instalacyjne w elementach oddzielenia przeciwpożarowego powinny mieć klasę odporności ogniowej (EI) wymaganą dla tych elementów.
6. Przepusty instalacyjne o średnicy powyżej 4cm w ścianach i stropach, niewymienionych w punkcie powyżej, dla których jest wymagana klasa odporności ogniowej co najmniej EI 60 lub REI 60, powinny mieć klasę odporności gniowej (EI) tych elementów.
7. W przypadku montażu osprzętu w scianach GK o odporności ogniowej otwory pod puszki uszczelić do odporności danej ściany.
8. Zamawianie materiałów i wykonanie instalacji powinno być poprzedzone rzeczywistymi obmiarami na obiekcie.
9. Przed przystąpieniem do prac wszystkie wymiary należy sprawdzić na budowie.
10. Nie należy odmierzać wymiarów z rysunku, ani używać go jako szablonu.
11. Wszystkie kable z projektowanych gniazd LAN należy doprowadzić do istniejącej szafy dystrybucyjnej, zlokalizowanej na 1 piętrze.
12. Projektowaną instalację przyzywową podłączyć do magistrali korytarzowej instalacji istniejącej.
13. Wszystkie użyte w projekcie kable i przewody spełniają wymogi dyrektywy (CPR) – Parlamentu Europejskiego i Rady Unii Europejskiej nr 305/2011 z dnia 9 marca 2011. Projektant dopuszcza zmianę typu kabli i przewodów jeśli ich zastosowanie pozostaje w zgodzie z powyższą dyrektywą. Za ewentualną zmianę osoba jej dokonująca ponosi pełną odpowiedzialność. Niniejsza zgoda dotyczy jedynie typu kabla pod względem zgodności z dyrektywą CPR. Nie dotyczy budowy żył i typu i izolacji kabli i przewodów pod względem elektrycznym.
14. Wszystkie roboty odbiegające od zakresu ujętego w projekcie konsultować z kierownikiem budowy. Roboty prowadzić w sposób zapewniający bezpieczeństwo pracowników oraz bezpieczeństwa konstrukcji.
15. Rozwiązania materiałowe i technologiczne (tzw. systemowe) zawarte w projekcie, należy traktować jako przykładowe, wyznaczające typ oraz standard planowany dla danego elementu projektu. Na etapie realizacji inwestycji konkretne rozwiązania materiałowe i technologiczne mogą zostać zastąpione rozwiązaniami alternatywnymi pod warunkiem zachowania parametrów technicznych i estetycznych oraz wyrażenia zgody przez inwestora i projektanta.
16. Wszystkie prace związane z realizacją przedmiotowego zamierzenia inwestycyjnego, należy wykonać zgodnie z polskimi normami i pod nadzorem ososby uprawnionej.
17. Wszystkie roboty, należy wykonac zgodnie z wiedzą techniczną, instrukcjami producentów oraz sztuką budowlaną.

KKAD Sp. z o.o.
UL.SIEWNA 23B/26 31-231 KRAKÓW
NIP: 9452194591 KRS: 0000617535 REGON: 364417608
e-mail:biuro@kkad.pl
tel. 695 627 902

PRAWA AUTORSKIE ZASTRZEŻONE. NINIEJSZY PROJEKT JEST PRZEDMIOTEM PRAWA AUTORSKIEGO I CHRONIONY JEST AUTORSKIMI PRAWAMI OSOBISTYMI ORAZ MAJĄTKOWYMI W CAŁOŚCI JAK I W CZĘŚCIACH JAKO "UTWÓR ARCHITEKTONICZNY, ARCHITEKTONICZNO-URBANISTYCZNY, URBANISTYCZNY" NA PODSTAWIE USTAWY Z DN. 4.02.1994 R. O PRAWIE AUTORSKIM I PRAWACH POKREWNYCH, TEKST JEDNOLITY DZ. U. NR 90 Z 2006 R. POZ. 631. UDOSTĘPNIANIE I KOPIOWANIE JEDYNIE NA PODSTAWIE PISEMNEJ ZGODY AUTORA.

INWESTOR: Krakowski Szpital Specjalistyczny im.Jana Pawła II, ul.Prądnicka 80,Kraków,dz.50/6,obr.44

NAZWA INWESTYCJI: UTWORZENIE 4 SAL CHORYCH NA ODDZIALE REHABILITACJI KARDIOLOGICZNEJ W POŁUDNIOWYM SKRZYDLE PAWILONU M-II

PLAN INSTALACJI PRZYZYWOWEJ, LAN, CCTV – RZUT (CZĘŚĆ PARTERU)

PROJEKTOWAŁ:	NR PROJEKTU 276/2022	
mgr inż. Roland Wijas SWK/0167/PBE/15	BRANŻA	ELEKTRYCZNA
	STADIUM	PW
	DATA	III.2022
	SKALA	1:100
	NR RYS.	E-06