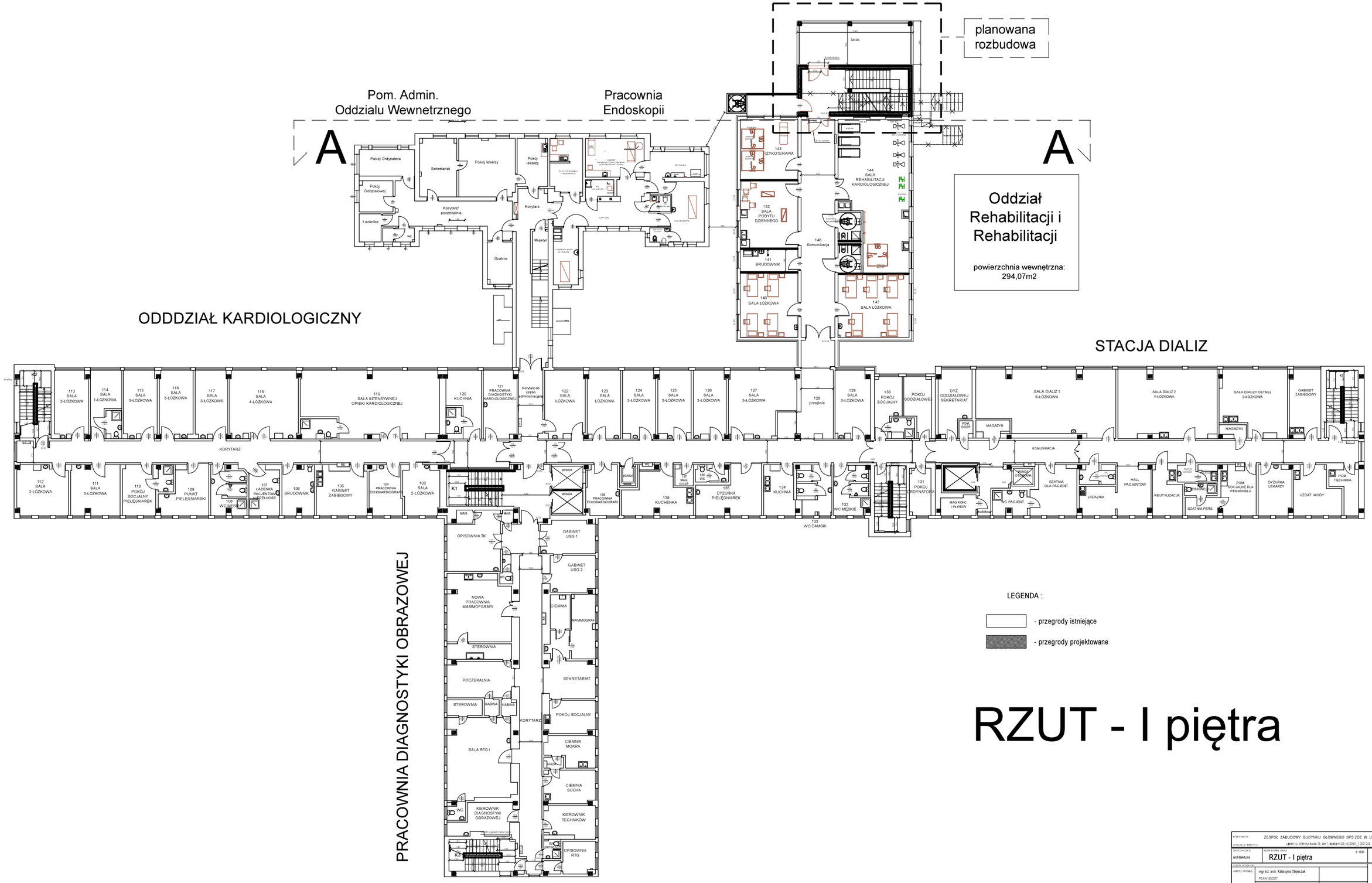

RZUT - I piętra

ZESPÓŁ ZABUDOWY BUDYNKU GŁÓWNEGO SPS ZOZ W LĘBORKU Lębork ul. Wietrzynowca 13, dz.1, działka nr 243, id 220801_1.0001.243			
architektura	RZUT - I piętra	1:100	rys.4
mgr inż. arch. Katarzyna Olejniczak PDI-KV/183/2007			
mgr inż. Tomasz Jakubik			