

Bobowa 21.12.2023
ID Pracy: GGK-II.6640.9312.2023
Będąc świadomy odpowiedzialności karnej
za złożenie fałszywego oświadczenia, informuję,
że niniejsza mapa została przyjęta do Państwowego
Zasobu Geodezyjnego i Kartograficznego

w PODGIK w Tarnowie Pozytywny protokół
weryfikacji nr GGK-II.6640.9312.2023.90548
uzyskano w dniu 21.12.2023
Kierownik Wykonawca
prac geodezyjnych: prac geodezyjnych:

GEODEZJA - PROJEKTOWANIE - USŁUGI
Leszek Stępień
38-350 Bobowa, ul. Węgierska 24
REGON 120744176 NIP 738-124-52-09
tel. 18 35 35 345, kom. 696 229 499
e-mail: geodezja.stepien@gmail.com

mgr inż. Leszek Stępień
GEODETA UPRAWNIONY
uprawnienie nr 15956 wydane
przez Głównego Geodetę Kraju
Warszawa, dnia 17.05.1997 r.

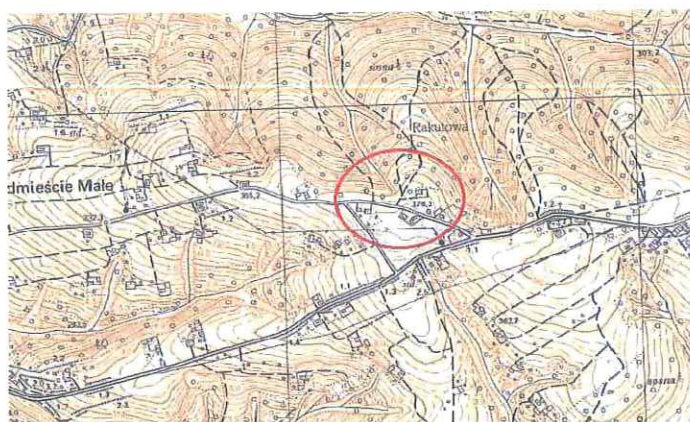

Orientacja 1:10000

Granice działek ewidencyjnych - mapa ewidencyjna obrębu Ciężkowice.

Niniejsza mapa nie zawiera w swojej treści planowanych inwestycji uzgodnionych w ZUDP.

Nie wyklucza się istnienia w terenie innych urządzeń podziemnych które nie zostały zgłoszone do inwentaryzacji.

Niniejsza mapa została wykonana bez ustalania obciążeń dotyczących służebności gruntowych.

MAPA DO CELÓW PROJEKTOWYCH skala 1:500

Jedn. ewid.: Ciężkowice - miasto (121601_4) ID: GGK-II.6640.9312.2023
Obręb: Ciężkowice (0001) nr.ks.rob. 516/2023
woj.małopolskie działka nr. 511/15
sekcja nr. 7.119.21.16.1.3 Sporządził dnia 15.12.2023
inż. Karol Rachel
mgr inż. Leszek Stępień

Układ odniesienia: poziomy - "2000", wysokościowy - "PL-EVRF2007-NH"

Mapa powstała na podstawie danych PODGIK w Tarnowie oraz pomiaru uzupełniającego w terenie.

