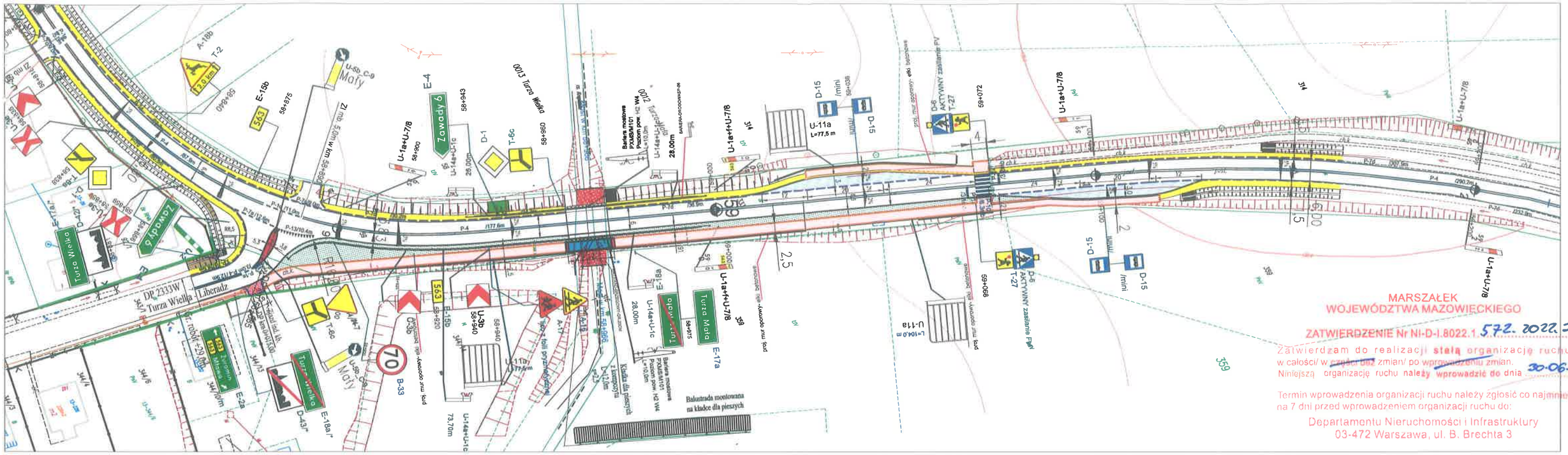

MARSZAŁEK
WOJEWÓDZTWA MAZOWIECKIEGO

ZATWIERDZENIE Nr NI-D-I.8022.1.572.2022.JG

Zatwierdzam do realizacji stałą organizację ruchu w całości/ w części bez zmian/ po wprowadzeniu zmian.
Niniejszą organizację ruchu należy wprowadzić do dnia 30.06.24

Termin wprowadzenia organizacji ruchu należy zgłosić co najmniej na 7 dni przed wprowadzeniem organizacji ruchu do:
Departamentu Nieruchomości i Infrastruktury
03-472 Warszawa, ul. B. Brechta 3

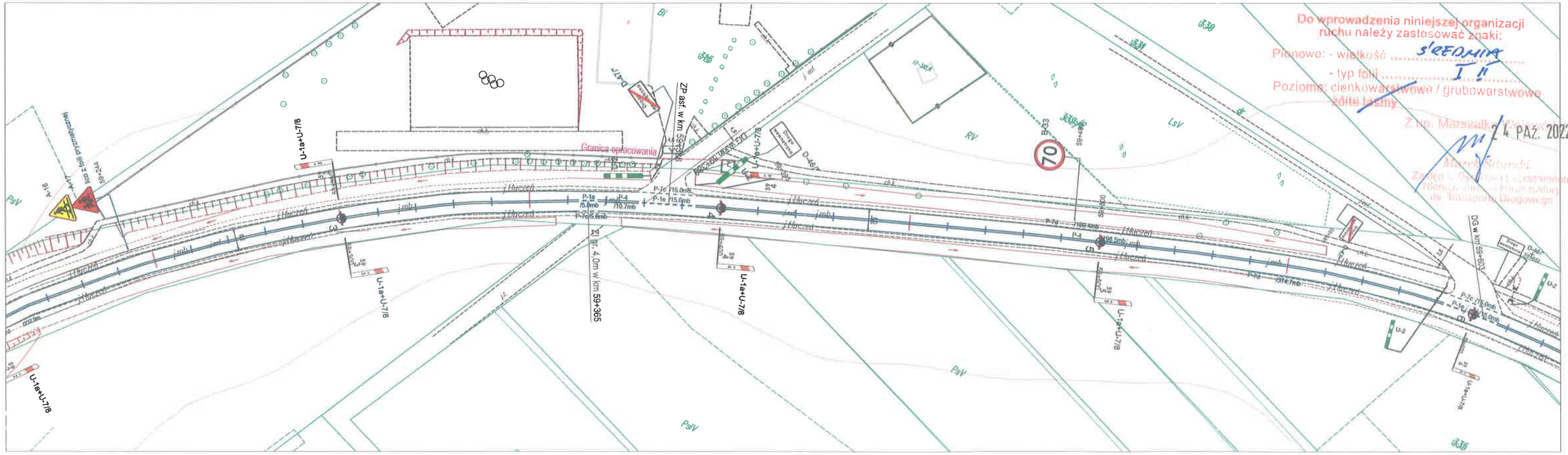

Do wprowadzenia niniejszej organizacji ruchu należy zastosować znaki:
Pionowe: - wielkość ŚREDNIA
- typ folii I II
Poziome: cienkowarstwowe / grubowarstwowe
żółte taśmy

Z up. Marszałka Województwa
24 PAŹ. 2022
Marek Sitarski
Zastępca Dyrektora Departamentu Nieruchomości i Infrastruktury ds. Transportu Drogowego

- krawężnik wystający 20x30 cm
- krawężnik wtopiony 15x25 cm
- projektowany chodnik z kostki betonowej gr. 6 cm , kolor szary
- projektowana wyspa (azyl) z kostki granitowej. gr. 16 cm (kolor szary)
- projektowana nawierzchnia z BA
- projektowane nawierzchnia zatoki autobusowej z kostki brukowej szarej
- projektowane pobocze z kruszywa łamanego , gr. warstwy 15 cm

LEGENDA:

D-1 0+000 - znaki pionowe projektowane

P-4 L=10,0m - znaki poziome projektowane

D-1 / * - /* - znaki pionowe istniejące w utrzymaniu zarządcy drogi niższej kategorii

U-1a+f+U-7/8 - oznakowanie powadzące projektowane

U-3a - urządzenia brd istniejące

MAZOWIECKI ZARZĄD DRÓG WOJEWÓDZKICH W WARSZAWIE
UL. MAZOWIECKA 14 00-048 WARSZAWA

BIURO PROJEKTOWE - JERZY ŻELECH
06-400 Ciechanów ul. Jureckiego 38 tel. 23-6725024, 606131912

PROJEKT STAŁEJ ORGANIZACJI RUCHU DLA:
PRZEBUDOWY DROGI WOJEWÓDZKIEJ NR 563 M. TURZA MAŁA

Tytuł rysunku:	Pikietaż:	Rys. nr:	Skala:
PLAN SYTUACYJNY	58+820 - 59+220 59+220 - 59+620	2 ARK. 115	1: 1000

Autor	Podpis:	Branża:	Data:
inż. Jerzy Żelech		Drogowa	Lipiec 2022