

AKUSZ NI 2

Wanla mapa aktualna pod względem sytuacji no-wysokościowym
rojenia terenu w dniu 06-08-2007 r.

"Kronstadt"

ych "Gdańsk 70"

a podstawie danych pozyskanych metodą łączoną (digitalizacja, pomiar bezpośredni)

Inż. Tomasz Knopa

ngr Inż. Jarosław Kolasinski

1-08-2007 r.

do prac projektowych
kład mapowy naniósł
podzielnie i nazienne
ine w ZUDP w

vestor są prawie
zników geodezyjnych
jdowlane (interucomosci)
y z dnia 17.05.89 r.
prawo geod. i kartograf.

Nie wyklucza się istnienia w terenie innych,
nie wykazanych na niniejszej mapie urządzeń
podziemnych, które nie były zgłoszone do
inventaryzacji.

365/06

12.08.2007

695/07 11092007 024318/07

STAROSTWA POWIATOWEGO W PRUSZCZU GDAŃSKIM
i gdańskie opracowania mapy nie występują projekto-
wane urządzenia uzgodnione z ZUDP.

- enn uzg. nr 1-1710/07
- gaz uzg. n 1-256/06
Pruszcz Gdań., dn. 16.06.2008 r. uzg. nr 4-104/08

STAROSTWO POWIATOWE W PRUSZCZU GDAŃSKIM
ZESPÓŁ UZGADNIANIA I DOKUMENTACJI PROJEKTOWEJ

Na podstawie art. 28 ust. 1 ustawy z dnia 17 maja 1989 r. - Prawo geodezyjne i kartograficzne
(Dz. U. z 2000 r. Nr 100, poz. 1006 i Nr 120, poz. 1268) uzgodniono usytuowanie projektowanych
sieci uzbrojenia terenu

..... sieć gazowa (przebudowa)

Uzgodnione usytuowanie sieci uzbrojenia terenu podlega wytyczeniu i geodezyjnej inwestycji
powykonawczej przez jednostki uprawnione do wykonywania prac geodezyjnych.
W razie niezgodności realizacji sieci uzbrojenia terenu z uzgodnionym projektem inwestor
zobowiązany jest przedłożyć mapę z wynikami pomiarów powykonawczych właściwemu
administracji architektoniczno-budowlanej.

Uzgodnienie usytuowania projektowanych sieci uzbrojenia terenu zachowuje ważność przez okres
3 lat od dnia wydania opinii w sprawie uzgadniania usytuowania projektowanych sieci uzbrojenia
terenu. Uzgodnienie traci ważność w przypadku, o którym mowa w § 13 Rozporządzenia Ministra
Rozwoju Regionalnego i Budownictwa z dnia 2 kwietnia 2001 r. w sprawie geodezyjnej ewidencji
sieci uzbrojenia terenu oraz zespołów uzgadniania dokumentacji projektowej (Dz. U. Nr 38, poz. 455).

Załącznik do opinii nr 1-1011/08.126

Pruszcz Gdański 17.06.2008 r.

PRZEWODNICZĄCY
ZESPÓŁU UZGADNIANIA I DOKUMENTACJI

Żyła Barbara-Mordawska

Za zgodność z oryginałem
2020 07. 08
data podpis

STAROSTWO POWIATOWE
w Pruszcze Gdańskim
ul. Wojska Polskiego 16
83-000 Pruszcz Gdański

REFERENT W WYDZIALE
ARCHITEKTURY I BUDOWNICTWA
Marlena Wasiak

Za zgodność z oryginałem
inż. Andrzej Kaźmierczak

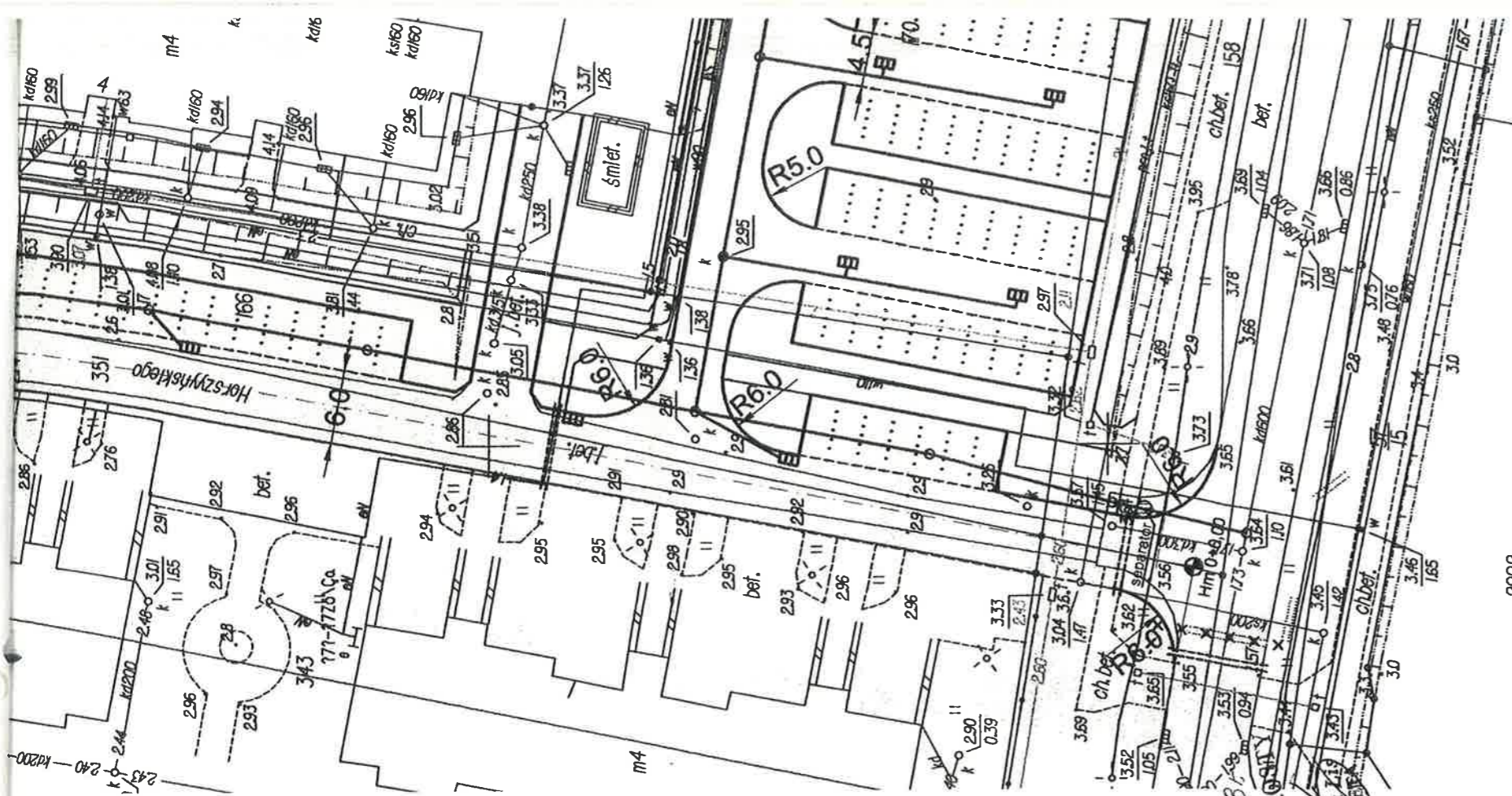

2002

22950
3/250

STAROSTWO POWIATOWE
w Pruszcze Gdańskim
ul. Wojska Polskiego 16
83-000 Pruszcz Gdański

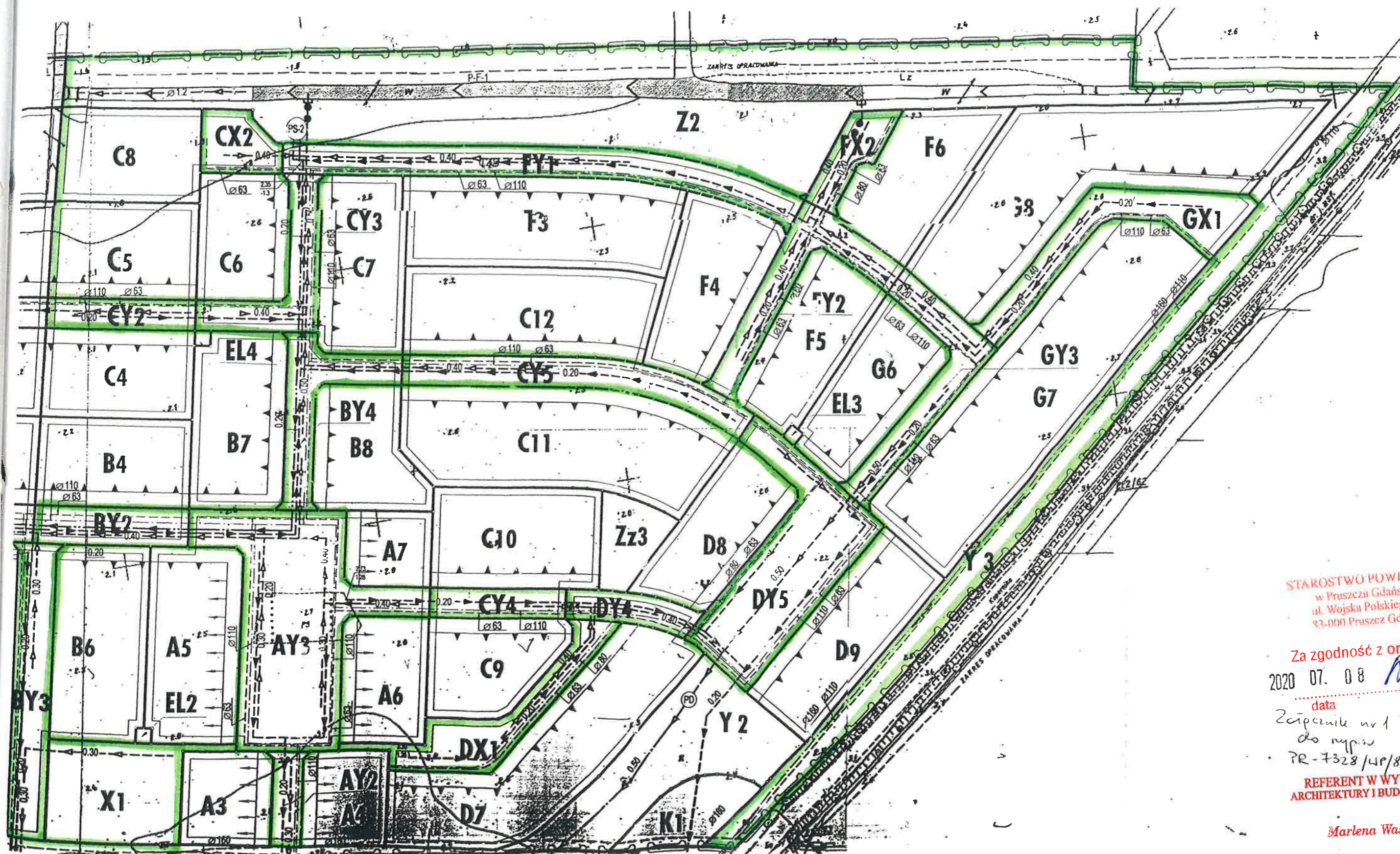

STAROSTWO POWIATOWE
w Prusze Gdańskim
ul. Wojska Polskiego 16
83-000 Prusze Gdańskie

Za zgodność z oryginałem
2020 07. 08 *Nawel*
data podpis

Załącznik nr 1
do projektu
PR-7328/48/80/2008/12
REFERENT W WYDZIALE
ARCHITEKTURY I BUDOWNICTWA

Marlena Wasiał

KADY MIAROWY
NR..... Z DNIA.....

SKALA 1:2000

SKALA ORYGINAŁU

1:2000



W zakresie opracowania rysu składowa C8.2003r.

Prace polowe:
Prace kameralne: Janina Katarzyna

GEODETA UPRAWNIONY

Marek Kucharski
Opk 15697

Pruszcz Gdański 30.09.2003r.

Przebieg: Arkusz

Zatwierdził:
do npr.
PR - 4528/WP/XO/2008/12



WYKAZ WŁASNOŚCI
w Pruszcze Gdańskim
ul. Wojska Polskiego 16
83-000 Pruszcz Gdański

zgodność z oryginałem
data
podpis

KADRY W WYDZIALE
ARCHITEKTURY I BUDOWNICTWA
Marlena Wasilek

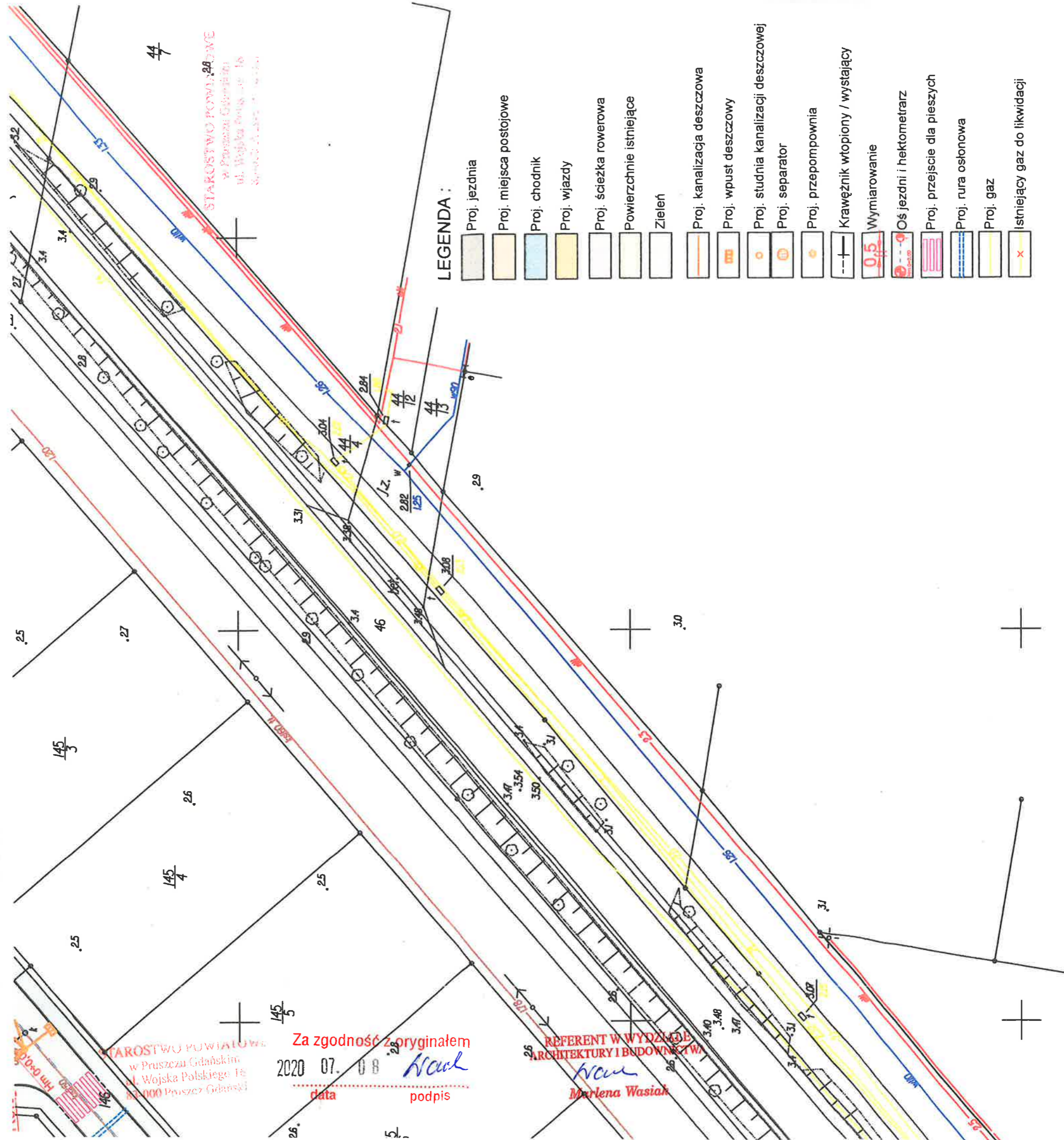

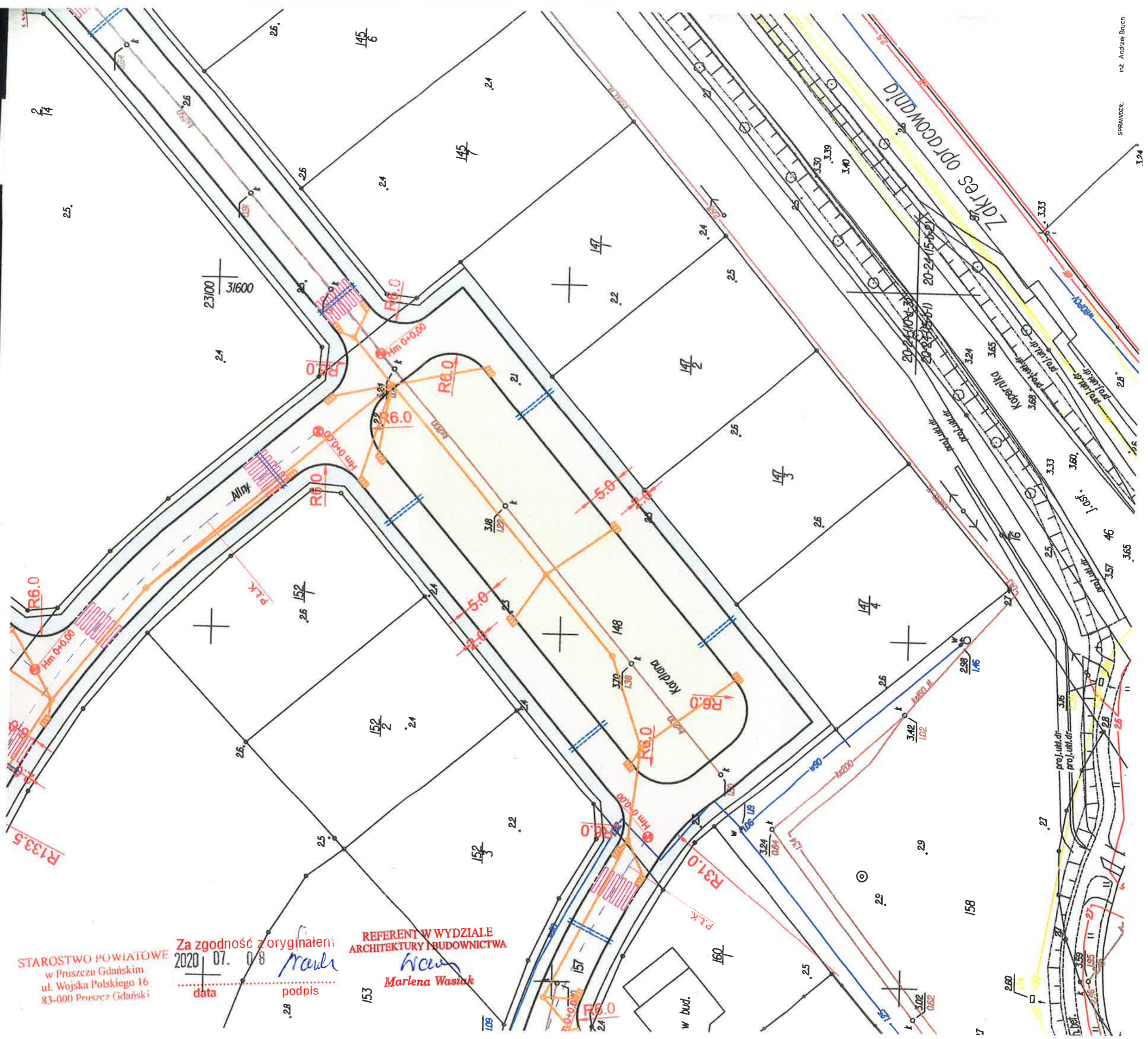

STAROSTWO POWIATOWE
w Prusze Gdanskim
ul. Wojska Polskiego 16
83-000 Pruszcz Gdański

Za zgodność z oryginałem
2020.07.08
data
podpis

REFERENT W WYDZIALE
ARCHITEKTURY I BUDOWNICTWA
Marlena Waszak

STAROSTWO POWIATOWE
w Pruszezu Gdańskim
ul. Wojska Polskiego 16
83-000 Pruszeze Gdański

Za zgodność z oryginałem

2020 07. 08 *hawl*
data podpis

REFERENT W WYDZIALE
ARCHITEKTURY I BUDOWNICTWA

hawl
Marlena Wasiak

