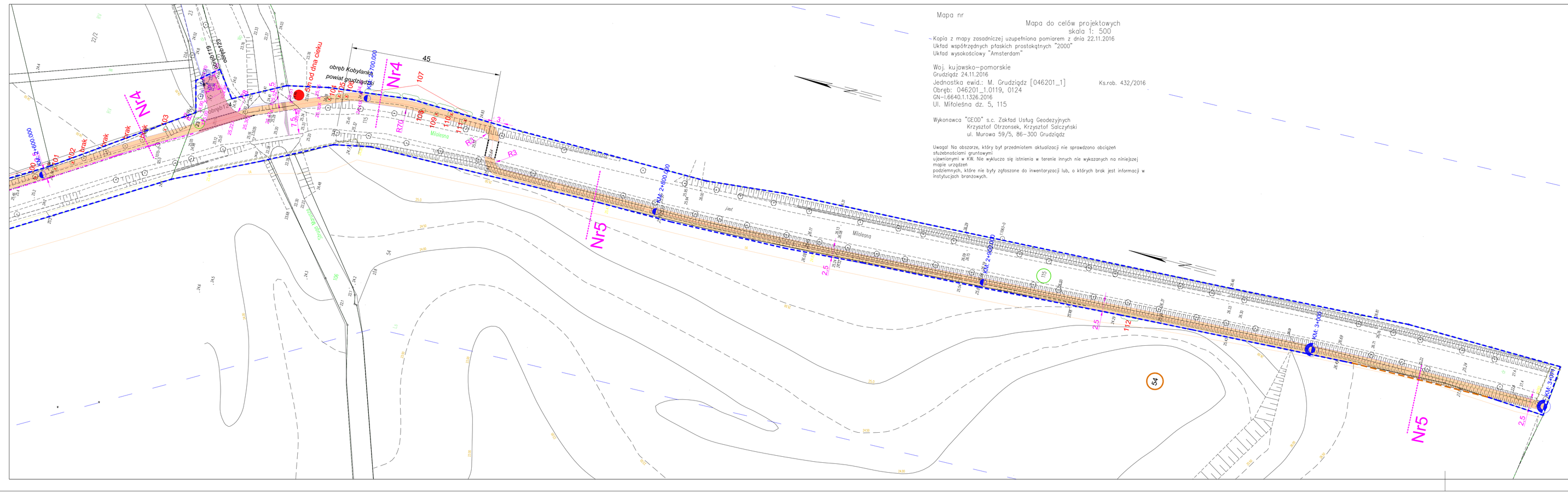

Mapa nr

Mapa do celów projektowych
skala 1: 500

- Kopia z mapy zasadniczej uzupełniona pomiarem z dnia 22.11.2016
Układ współrzędnych płaskich prostokątnych "2000"
Układ wysokościowy "Amsterdam"

Woj. kujawsko-pomorskie
Grudziądz 24.11.2016
Jednostka ewid.: M. Grudziądz [046201_1] Ks.ewb. 432/2016
Obręb: 046201_1.0119, 0124
GN-I.6640.1.1326.2016
Ul. Miłoleśna dz. 5, 115

Wykonawca "GEOD" s.c. Zakład Usług Geodezyjnych
Krzysztof Otrzonsek, Krzysztof Salczyński
ul. Murowa 59/5, 86-300 Grudziądz

Uwaga! Na obszarze, który był przedmiotem aktualizacji nie sprawdzono obciążeń służebnościami gruntowymi
ujawnionymi w KW. Nie wyklucza się istnienia w terenie innych nie wykazanych na niniejszej mapie urządzeń
podziemnych, które nie były zgłoszone do inwentaryzacji lub, o których brak jest informacji w instytucjach branżowych.

LEGENDA

- proj. ścieżka rowerowa bituniczna
- proj. ścieżka rowerowa z mieszanki optymalnej
- proj. przejazd przez ścieżkę
- proj. zjazd
- proj. poszerzenie istn. j. bitum
- proj. skrajnia 0,5m
- ⌀49 drzewo do wycinki
- proj. plac do odpoczynku
- proj. ogrodzenie
- proj. daszek z koszem

- GRANICA OGRANICZENIA W KORZYSTANIU Z NIERUCHOMOŚCI (CZASOWE ZAJĘCIE DZIAŁKI)
- LINIE KOŃCZĄCE ZAKRES INWESTYCJI

PARAMETRY ŚCIEŻKI ROWEROWEJ:

Długość: 307m
Rodzaj: DDR
Nawierzchnia: bituniczna
Klasa: Z
Szerokość: 2,5m

Nazwa projektanta: ZAKŁAD PROJEKTOWANIA, NADZORU I USŁUG CORSLA TINGDYNYCH	Zamawiający: Zarząd Dróg Miejskich w Grudziądzu ul. Ludwika Waryńskiego 34A 86-300 Grudziądz	Znak projektu: 15-41 37
INŻDRÓG s.c. Krystyna i Wiesław Łuszyńscy, Andrzej Szyca ul. Chełmińska 108A/38, 86-300 Grudziądz NIP 876-15-14-980	Zlec. projektu: Budowa miejskiego systemu transportowych ścieżek rowerowych w ul. Miłoleśnej - budowa ścieżki rowerowej w pasie drogowym i w pasie pojezd	
	Rodzaj projektu: ZIELEŃ	Rodzaj projektu: PROJEKT WYKONAWCZY

Funkcja: imię i nazwisko:	Upr. budowlane:	podpis
projektant: mgr inż. Wiesław Łuszyński	Uprawnienia nr UKRN/IV-6340/97/2/99 do projektowania bez ograniczeń w specjalności konstrukcyjno-budowlanej w zakresie dróg, lotniskowych dróg startowych i manipulacyjnych	
sprawdzający: mgr inż. Edyta Misiak	Uprawnienia nr KUR/0134/POOD/09 do projektowania bez ograniczeń w specjalności drogowej	
opracowujący: mgr inż. Krystyna Łuszyńska		

Nazwa rysunku:	Nr rysunku:	Skala rysunku:	Data sporządz.:
Plan urządzenia zieleni	1.7	1:500	październik 2016