BUDOWA 7-KONDYGNACYJNEGO PAWILONU "E"
RZUT III PIĘTRA - POZIOM +10,19
ETAP II
1 : 50

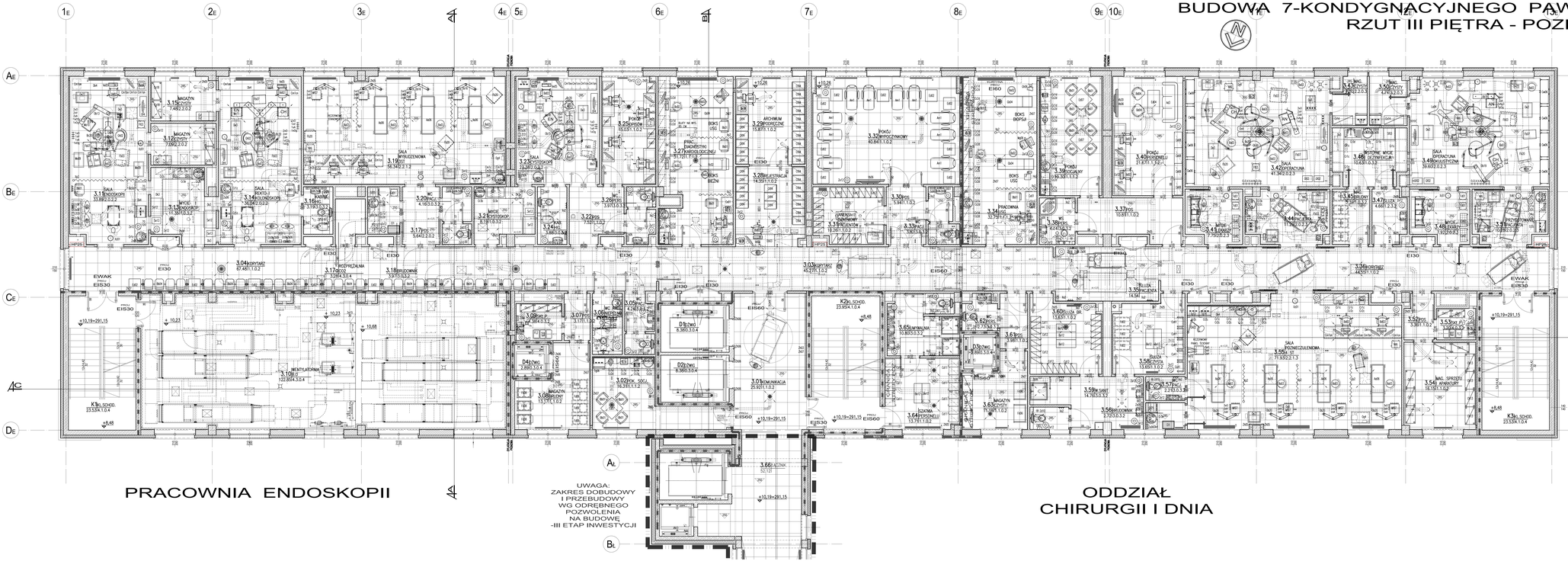

STREFY POŻAROWE
PIĘTRO A POZIOM +10,19

LEGENDA

- ZAKRES INWESTYCJI - II ETAP
- ZAKRES OPRACOWANIA OBLĘDY II ETAPU
- SCIANY STAŁEJĄCE
- FARTUCH PRZYTWIERDZALNY
- SCIANY PRZEJŚCIOWE/ZAMURowANE
- SCIANY KONSTRUKCYJNE-CZĘŚĆ PIONU
- SCIANY SZKLANE-POZIOM PORÓWNAŃ P+8
- SUFIT PODWIESZONY AKUSTYCZNY 60x60
- POZIOM SUFITU PODWIESZONEGO
- H POM.+292 STAŁEJĄCA WYSOKOŚĆ POMIESZCZENIA
- 270 ▼ WYSOKOŚĆ STAŁEJĄCEGO NADPROŻA/BELKI

UWAGA

- RUROY WLOTOWE MATERIAŁOM I FIRM ZOSTAŁY UŻYTE TYLKO W CELU SKALKULOWANIA CEN.
- WYKONAWCA MUSI DOBRAĆ RUROY WLOTOWEJ KONWONCNE LUB O PARAMETRACH NIE GORSZYCH NIŻ WYMAGANE PO LOTOWANIU POŁĄCZEŃ ZŁOŻY WNIOSKOWE
- WCZYTAJ WSZYSTKI WYKONANIU ZGODNIE Z ZAŁĄCZONYMI SZTUKI BUDOWLANEJ POD NADZOREM ZGODY UPRAWNIONEJ
- WCZYTAJ SIĘ DOKŁADNIE W NAJSZCZĘŚCI
- WCZYTAJ SIĘ DOKŁADNIE WYKORZYSTANIEM MUSZĄ PRZEKAZUJĘ ZE WYKONANIA ZGODNIE
- PRZED REALIZACJĄ - ZGODNY OPRAWDZIĘ Z PROJEKTEM BRANŻOWYM
- BRUZDY I DUŻE OTWORY W ŚCIANACH MUSZĄ BYĆ WYCINAĆ MECHANICZNIE PRZY POMOCY TWRZ ZAMIEKTOWYCH, WNIĘ
- WYKONANIE PRZEBICIA PRZEZ OTWORY I ŚCIANY STAŁEJĄCE MODYFIKACJA ZGODNIE WYKONYWANIE OTWORÓW
- OKRĘDZIONYCH WYCINANIE LUB PRZEZ RĘCZNE KUCIE
- WCZYTAJ PRZEBICIA PRZEZ OTWORY I ŚCIANY STAŁEJĄCE POMNAY BYĆ DOZBRAIĘ PRZEZ WOPRÓTRA MAŁZONU
- PRZEBICIA PRZEZ OTWORY I ŚCIANY STAŁEJĄCE
- W PRZYPADKU WYSTĘPIANIA RUROŻ NA ELEKTRYKA
- PRZEKOCE - ZE WZGLĘDU NA ZŁY STAN TECHNICZNY ŚWIERCZONI W TRAKCIE PRZYPONIMCZAWCH RUROŻ
- W PRZYPADKU WATURWŚCI W OCENIE STANU TECHNICZNEGO WYKONANIE TECHNICZNEGO PROJECTANTA
- W PRZYPADKU WYSTĘPOWANIA RUROŻ BRUZD SLA PRZEPONIMCZAWCH PONOW WOD.+ANN. MAŁZY BRUZDY OŚLONE ZGODNI TYMKOW TIP DAY DO ODPOWIEDZI DONOWU EOD
- PRZEKOCIAMI SCIANAMI OŚLONE Z PUSTAKÓW PORÓTNEGOW
- PRZY WYKONYWANIU NADPROŻY W ŚCIANACH STAŁEJĄCYCH MUSZĄ BYĆ WYKONYWANYMI WŁONE POMNAY ZGODNIE POSTĘPOWANIEM

PRACOWNIA PROJEKTOWA
ul. Ks. Piotra Skargi 25, 87-100 Toruń, tel. 56 652 40 01, fax 56 652 48 59
NIP 956-00-01-126 REGON 000311431
PRZEMIAN, AUTORZENIE CONTRACTING
NR KONTA: BGŻ O/TORUŃ 30 2030 0045 1110 0000 0279 0020

INWESTOR: LECZNICZE CENTRUM ZDROWIA SPÓŁKA AKCYJNA
ul. Ks. Piotra Skargi 25, 87-100 Toruń

INWESTOR: ZESPÓŁ ZAKŁADÓW OPIEKI ZDROWOTNEJ
ul. Ks. Piotra Skargi 25, 87-100 Toruń
ul. Ks. Kazimierza 14, Inowrocław 5

NAZWA INWESTYCJI: PRZEBUDOWA I MODERNIZACJI WRAZ Z ROZBUDOWĄ PRZYCHODNI LECZNICZEJ W CELU ZAPEWNIENIA ZGODNOŚCI WARUNKÓW PRACY PRZYCHODNI LECZNICZEJ ZGODNIE Z OBOWIĄZUJĄCYMI PRZEPISAMI PRAWA BUDOWLANEGO, SANITARNO-HIGIENICZNYMI ORAZ BHP, BUDOWA TUNELOWEJ BLOKOWEJ RECEPTOWNYCH OBOWIĄZKOWYCH PRZEPISÓW PRZECIWPOŻAROWYCH, WYKONANIE KOMUNIKACJI PIESZEJ, WYKONANIE ZAGOSPODAROWANIA TERENU, WYKONANIE ZEWNĘTRZNYCH SIECI ELEKTROENERGETYCZNYCH, SIECI WODOCIĄGOWYCH, KANALIZACYJNYCH I CIEPŁNYCH, WYKONANIE ZEWNĘTRZNYCH PRZYŁĄCZY ELEKTRYCZNYCH, TUNELOWEJ, ORAZ BUDOWA BLOKOWEJ ZAPLECZA RUBRYTY BUDOWLANEJ W PAWILONIE E

ADRES INWESTYCJI: 87-100 TORUŃ, UL. KAROLINKA 5
DZIAŁKI NR: 2/2, 2/3, 2/4, 2/5, 2/6, 2/7, 2/8, 2/9, 2/10, 2/11, 2/12, 2/13, 2/14, 2/15, 2/16, 2/17, 2/18, 2/19, 2/20, 2/21, 2/22, 2/23, 2/24, 2/25, 2/26, 2/27, 2/28, 2/29, 2/30, 2/31, 2/32, 2/33, 2/34, 2/35, 2/36, 2/37, 2/38, 2/39, 2/40, 2/41,