

1
A

Budynek istniejący

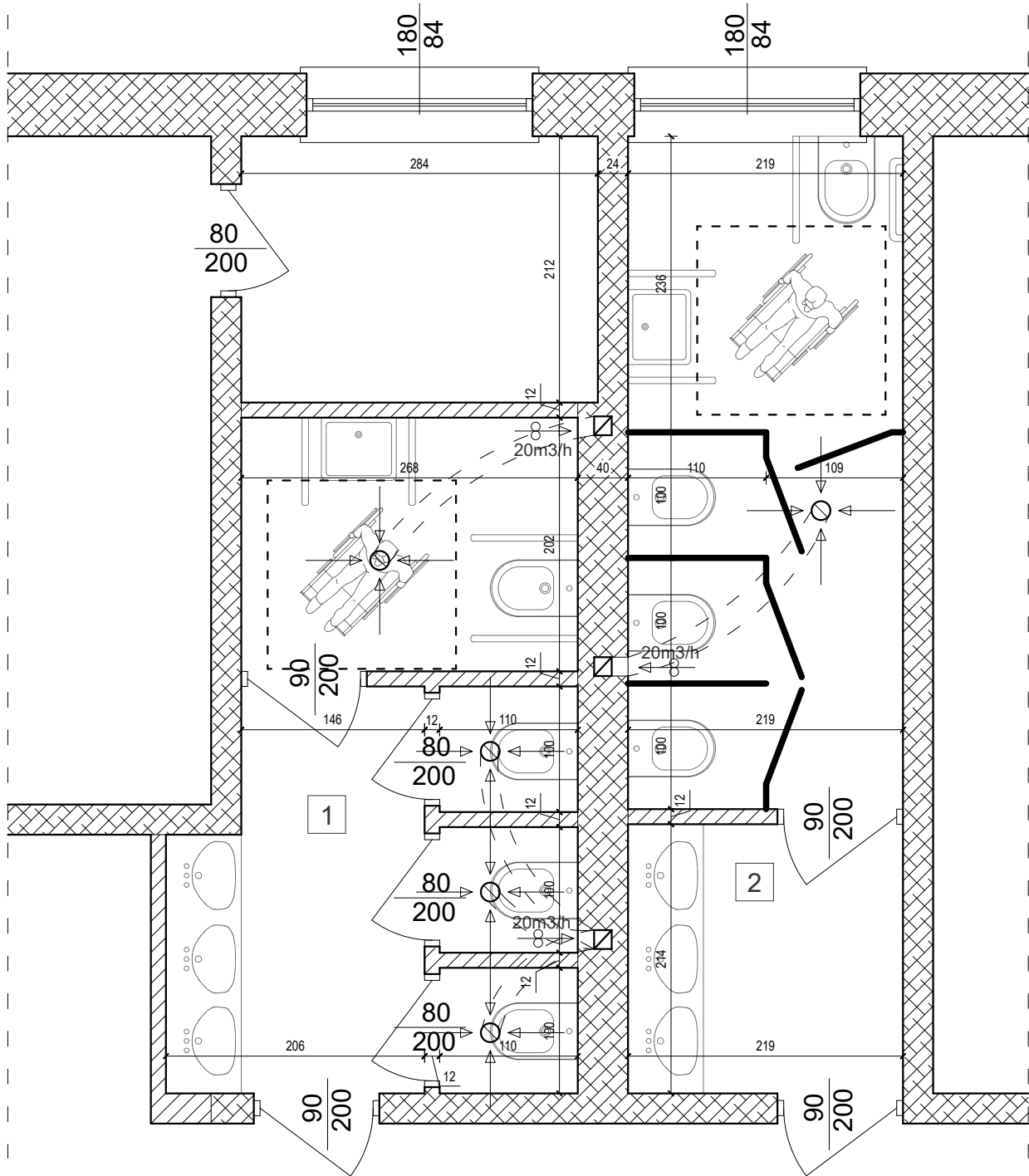

Budynek istniejący

1
A

ZESTAWIENIE PROJ. POMIESZCZEŃ (PARTER)

Nr	Nazwa pomieszczenia	Pow. użytk. (m2)
1	ŁAZIENKA DAMSKA	14,68
2	ŁAZIENKA MĘSKA	16,43

RAZEM: **31,11**



Ściany istniejące



Ściany projektowane

UWAGI:

- W razie jakichkolwiek wątpliwości należy skontaktować się z projektantem.
- Przed przystąpieniem do robót budowlanych należy zweryfikować poszczególne etapy realizacyjne z projektami branż. w celu ostatecznej koordynacji etapów działań budowlanych.
- Wszelkie prace wykonywać zgodnie z wiedzą i sztuką budowlaną. Przy rozwiązaniach systemowych prace wykonywać zgodnie z zaleceniami producentów systemu.
- Możliwe jest zastosowanie równoważnych zamienników materiałowych. Jednakże ei. mające wpływ na wyraz architektoniczny budynku i wnętrz oraz na ergonomię rozwiązań należy uzgodnić z biurem projektowym.
- Przed rozpoczęciem robót budowlano-montażowych i wykończeniowych (m.in. montażem stolarki okiennej i drzwiowej) każdorazowo należy sprawdzić rzeczywiste wymiary i ilości na budowie.
- Rysunki rzutów, przekrojów oraz elewacji rozpatrywać łącznie z detalami oraz rysunkami branżowymi.
- W sprawach nie określonych dokumentacją obowiązującą:
 - warunki techniczne wykonania i odbioru robót budowlano-montażowych (wg Ministerstwa Budownictwa i Instytutu Techniki Budowlanej)
 - normy Polskiego Komitetu Normalizacyjnego (PKN),
 - instrukcje, wytyczne i warunki techniczne producentów i dostawców materiałów budowlano-instalacyjnych,
 - przepisy techniczne instytucji kontrolujących jakość materiałów i wykonywanych robót.
- Dokumentacja projektowa podlega ochronie prawnej. Wszelkie zmiany konsultować z zespołem projektowym. Na etapie realizacji należy potwierdzić na miejscu zgodność wymiarową ze stanem faktycznym oraz możliwości montażowe elementów.
- Kopiuwanie i wykorzystywanie dokumentacji bez zgody autorów zabronione.

JEDNOSTKA PROJEKTOWA:

BIURO PROJEKTOWE PRESTO
ul. Kamionka 7
87-300 Brodnica
NIP: 874 163 06 26
E-mail presto@brodnica.net

OPRACOWANIE:

PROJEKT BUDOWLANY

BRANŻA:

ARCHITEKTURA

OBIEKT:

Przebudowa pomieszczeń higieniczno-sanitarnych w celu dostosowania do potrzeb osób niepełnosprawnych w Szkole Podstawowej nr 1 im. Mjr Henryka Sucharskiego w Rypinie przy ul. 3-go Maja 3

ADRES INWESTYCJI:

dz. nr 761/10, obręb 0001 Rypin,
jedn. ewid. 041201_1 Rypin miasto

INWESTOR:

Gmina Miasta Rypin
ul. Warszawska 40
87-500 Rypin

IMIĘ I NAZWISKO:	SPECJALNOŚĆ:	NR UPRAWNIEN:	DATA:	PODPIS:
mgr inż. arch. Hanna Falkiewicz-Marciniak	ARCHITEKTURA	BUA.III/16/63	01.2023	
Asystent Projektanta:				
Irena Betlejewska	ARCHITEKTURA	BP-RN-V/37/TO/84	01.2023	
Asystent Projektanta:				
inż. Katarzyna Roskosz	ARCHITEKTURA		01.2023	

TYTUŁ RYSUNKU:

RZUT ŁAZIENEK (PARTER)
- STAN PROJEKTOWANY

SKALA:	DATA:	NR RYSUNKU:
1:50	01.2023	A-03