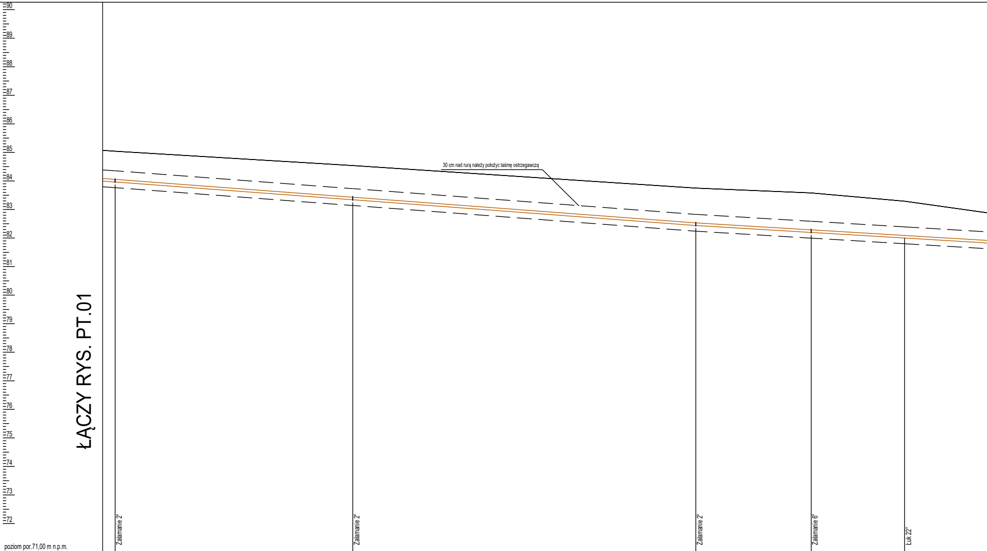
90
89
88
87
86
85
84
83
82
81
80
79
78
77
76
75
74
73
72
ŁĄCZY RYS. PT.01
30 cm nad rurą należy położyc taśmę ostrzegawczą
Załamanie 2°
Załamanie 2°
Załamanie 2°
Załamanie 6°
Łuk 22°
poziom por.71,00 m n.p.m.

Węzeł	S23		S22		S21		S20		S19	
Rzędna terenu [m n.p.m.]	85,04		84,54		83,75		83,58		83,29	
Rzędna dna rury [m n.p.m.]	83,96		83,34		82,44		82,20		82,00	
Zagłębienie dna [m]	1,08		1,20		1,31		1,38		1,29	
Materiał,Średnica/Spadek [%]					1,5 PE90x6,6					
Długość [m]		41,60		60,05		20,20		16,35		17,50
Odległość [m]	695,30		736,90		796,95		817,15		833,50	
Kąt załamania [°]	2,0°		2,0°		2,0°		6,0°		22,0°	
Kilometr										

Skala Y: 1:100

Skala X: 1:500 5m

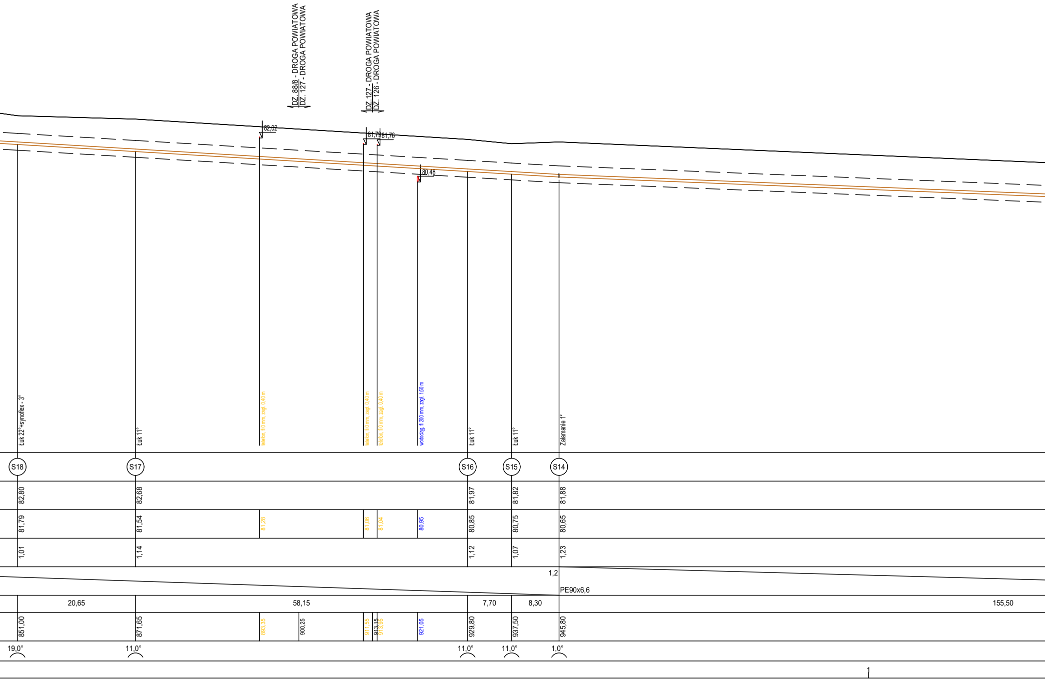
DZ. 88/8 - DROGA POWIATOWA
DZ. 127 - DROGA POWIATOWA
DZ.127 - DROGA POWIATOWA
DZ. 126 - DROGA POWIATOWA
82,02
81,79
81,76
80,48
Łuk 22°+synoflex - 3°
Łuk 11°
telefon, fi 0 mm, zagł. 0,40 m
telefon, fi 0 mm, zagł. 0,40 m
telefon, fi 0 mm, zagł. 0,40 m
wodociąg, fi 200 mm, zagł. 1,60 m
Łuk 11°
Łuk 11°
Załamanie 1°
S18
S17
S16
S15
S14
82,80
82,68
81,97
81,82
81,88
81,79
81,54
81,28
81,06
81,04
80,95
80,85
80,75
80,65
1,01
1,14
1,12
1,07
1,23
1,2
PE90x6,6
20,65
58,15
7,70
8,30
155,50
851,00
871,65
893,35
900,25
911,55
913,15
913,95
921,05
929,80
937,50
945,80
19,0°
11,0°
11,0°
11,0°
1,0°
1

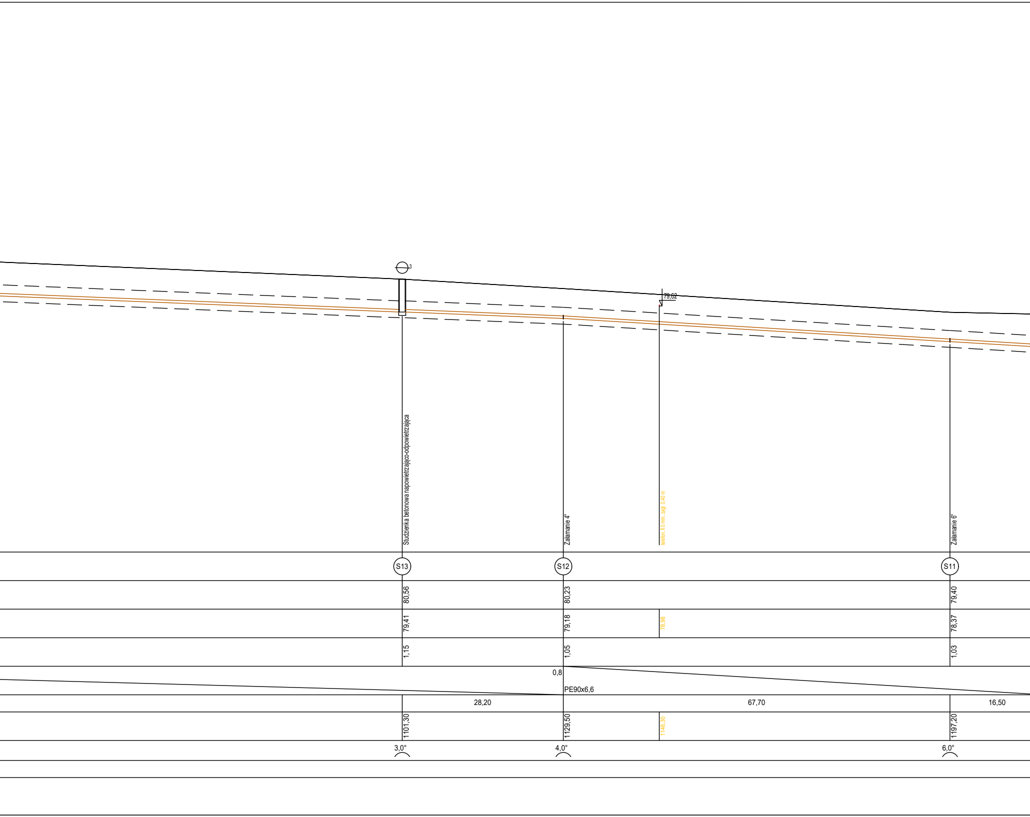
3
79,62
Studzienka betonowa napowietrzająco-odpowietrzająca
Załamanie 4°
telefon, fi0 mm, zagł. 0,40 m
Załamanie 6°
S13
S12
S11
80,56
80,23
79,40
79,41
79,18
78,98
78,37
1,15
1,05
1,03
0,8
PE90x6,6
28,20
67,70
16,50
1101,30
1129,50
1146,30
1197,20
3,0°
4,0°
6,0°

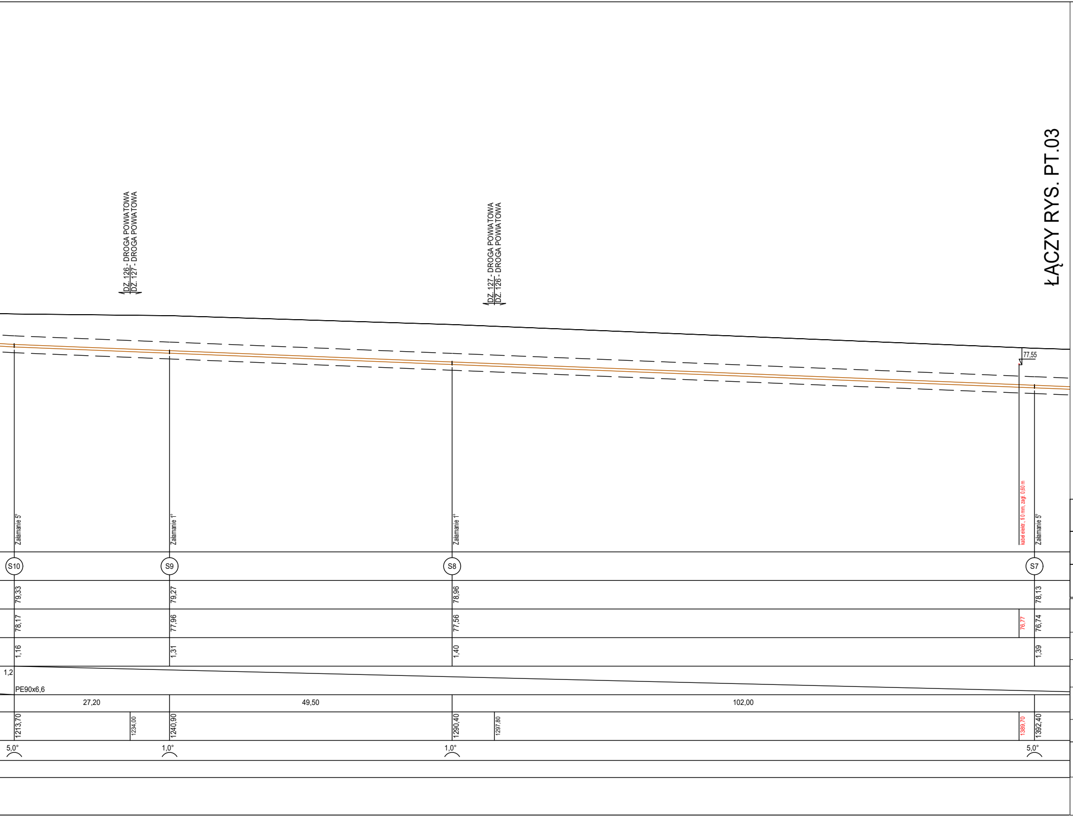
ŁĄCZY RYS. PT.03
DZ. 126 - DROGA POWIATOWA
DZ. 127 - DROGA POWIATOWA
DZ. 127 - DROGA POWIATOWA
DZ. 126 - DROGA POWIATOWA
77,55
Załamanie 5°
Załamanie 1°
Załamanie 1°
kabel elektr., fi 0 mm, zagł. 0,60 m
Załamanie 5°
S10
S9
S8
S7
79,33
79,27
78,96
78,13
78,17
77,96
77,56
76,77
76,74
1,16
1,31
1,40
1,39
1,2
PE90x6,6
27,20
49,50
102,00
1213,70
1234,00
1240,90
1290,40
1297,80
1389,70
1392,40
5,0°
1,0°
1,0°
5,0°

Legenda

—	**projektowana sieć kanalizacji sanitarnej tłocznej PE100 SDR11 PN16 90x5,4mm**
– – –	**projektowana sieć kanalizacji sanitarnej grawitacyjnej PVC-U SN8 SDR 34 200x5,9mm**
—	**projektowane przyłącze kanalizacji sanitarnej ciśnieniowej PE100 SDR11 PN16 50x3,0mm**

Projekt sieci kanalizacji sanitarnej wraz z przyłączami dla m. Słomowo gm. Rogoźno

Wykonawca	**ARMO MONIKA GUMUŁA** **Ul. Naramowicka 217A/23, 61-611 Poznań**			
Zamawiający	**Urząd Gminy w Rogoźnie** **ul. Nowa 2, 64-610 Rogoźno**			
Lokalizacja	dz. o nr ew.58, 88/8,127,126,282/3,282/2,116, 117,60/16 ark.2 M./Obr. Słomowo,Parkowo, gm. Rogoźno		DATA 28.04. 2024	REWIZJA 00.00
Nazwa rysunku	Profil rurociągu tłocznego odcinek S23-S7		BRANŻA SANITARNA	STADIUM PT
Projektował	mgr inż. Arkadiusz Koza uprawnienia budowlane do projektowania i kierowania robotami budowlanymi bez ograniczeń w specjalności instalacyjnej w zakresie sieci, instalacji i urządzeń cieplnych, wentylacyjnych, gazowych, wodociągowych i kanalizacyjnych nr uprawnień: WKP/0363/PWOS/13		SKALA 1:500/100	NR RYS. PT.02
Sprawdził	mgr inż. Stanisław Domański uprawnienia budowlane do projektowania bez ograniczeń w specjalności instalacyjnej w zakresie sieci, instalacji i urządzeń cieplnych, wentylacyjnych, gazowych, wodociągowych i kanalizacyjnych nr uprawnień: MAP/0224/POOS/13			