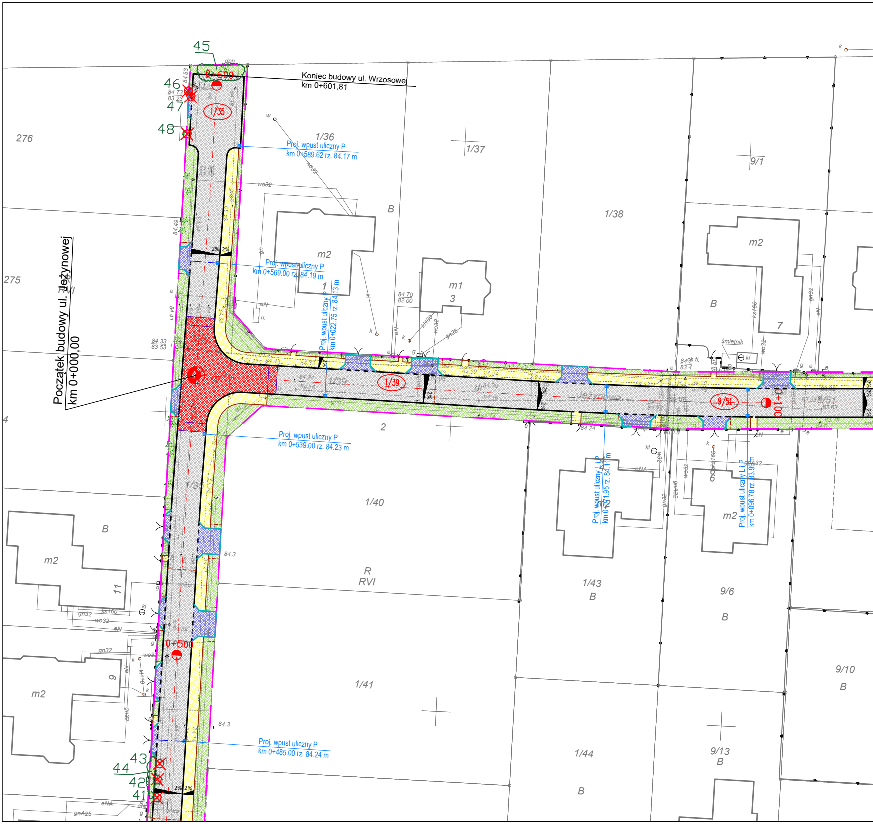
Koniec budowy ul. Wrzosowej
km 0+601,81
Początek budowy ul. Jeżynowej
km 0+000,00
Proj. wpust uliczny P
km 0+589.62 rz. 84.17 m
Proj. wpust uliczny P
km 0+569.00 rz. 84.19 m
Proj. wpust uliczny P
km 0+022.75 rz. 84.13 m
Proj. wpust uliczny P
km 0+539.00 rz. 84.23 m
Proj. wpust uliczny L i P
km 0+071.95 rz. 84.11 m
Proj. wpust uliczny L i P
km 0+096.78 rz. 83.98 m
Proj. wpust uliczny P
km 0+485.00 rz. 84.24 m
0+600
0+500
0+100
1/35
1/39
9/51
Jeżynowa
45
46
47
48
41
42
43
44
276
275
1/36
1/37
9/1
1/38
1/40
1/41
1/43
1/44
9/6
9/10
9/13
2
B
m2
m1
3
7
11
9
R
RVI
śmietnik
2%

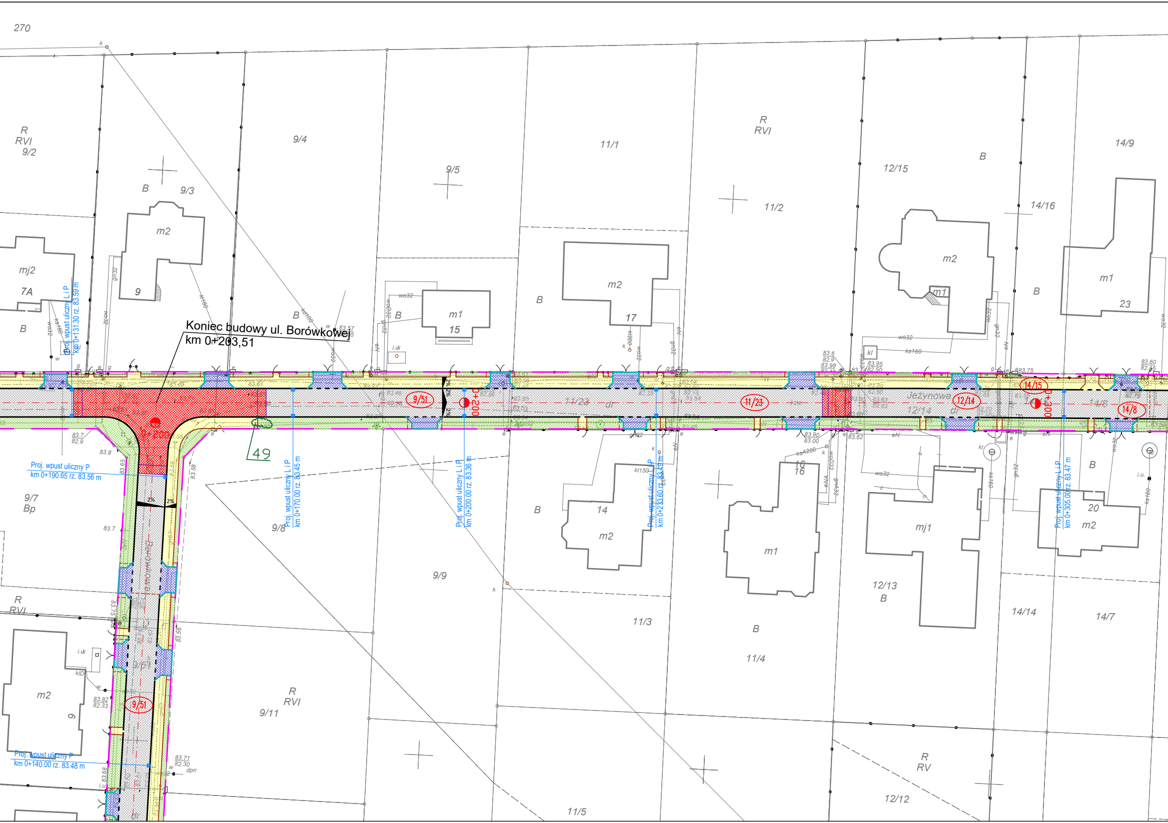
Koniec budowy ul. Borówkowej
km 0+203,51
Proj. wpust uliczny L i P km 0+131.30 rz. 83.59 m
Proj. wpust uliczny P km 0+190.65 rz. 83.56 m
Proj. wpust uliczny L i P km 0+170.00 rz. 83.45 m
Proj. wpust uliczny L i P km 0+200.00 rz. 83.36 m
Proj. wpust uliczny L i P km 0+233.60 rz. 83.49 m
Proj. wpust uliczny L i P km 0+305.00 rz. 83.47 m
Proj. wpust uliczny P km 0+140.00 rz. 83.48 m
0+200
0+300
Jeżynowa
Borówkowa
dr
9/51
11/23
12/14
14/15
14/8
49
270
R RVI 9/2
9/3
9/4
9/5
11/1
R RVI
11/2
12/15
14/16
14/9
mj2
7A
m2
9
m1
15
17
23
9/7 Bp
9/8
9/9
9/11
R RVI
11/3
11/4
11/5
14
16
20
mj1
12/13 B
12/12
R RV
14/14
14/7
2%

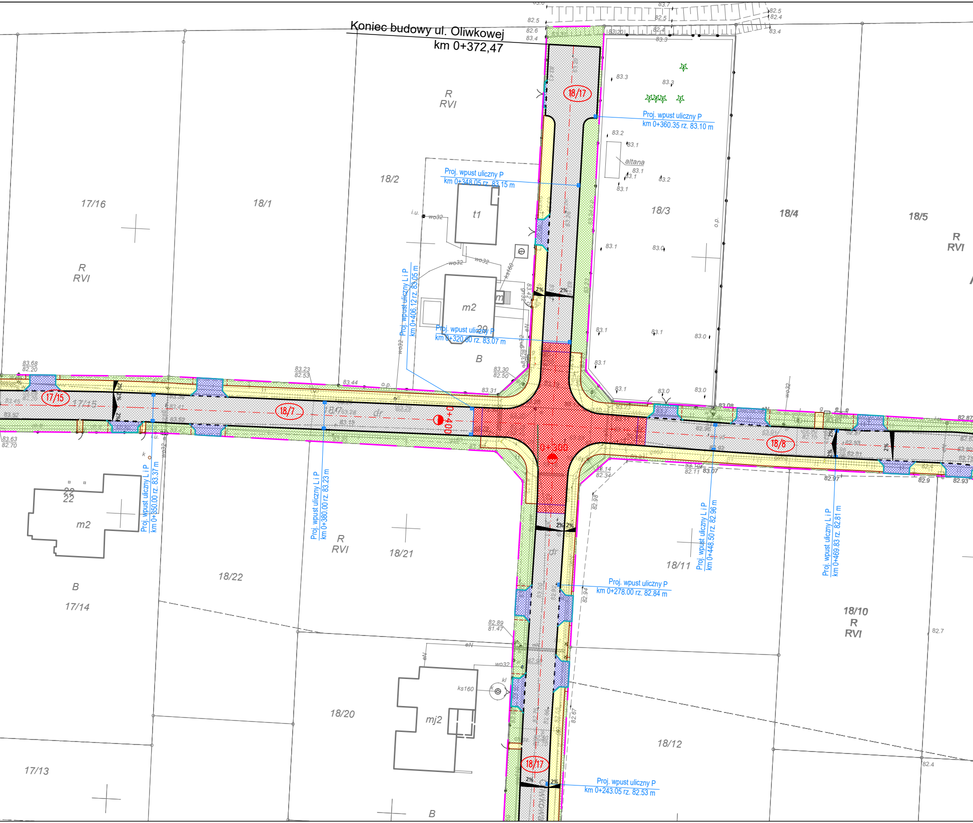

Koniec budowy ul. Oliwkowej
km 0+372,47
18/17
Proj. wpust uliczny P
km 0+360.35 rz. 83.10 m
Proj. wpust uliczny P
km 0+348.05 rz. 83.15 m
Proj. wpust uliczny L i P
km 0+406.12 rz. 83.05 m
Proj. wpust uliczny P
km 0+320.60 rz. 83.07 m
Proj. wpust uliczny L i P
km 0+350.00 rz. 83.37 m
Proj. wpust uliczny L i P
km 0+380.00 rz. 83.23 m
Proj. wpust uliczny L i P
km 0+448.50 rz. 82.96 m
Proj. wpust uliczny L i P
km 0+469.83 rz. 82.81 m
Proj. wpust uliczny P
km 0+278.00 rz. 82.84 m
Proj. wpust uliczny P
km 0+243.05 rz. 82.53 m
0+400
0+300
17/15
18/7
18/8
18/17
R
RVI
17/16
18/1
18/2
18/3
18/4
18/5
t1
m2
29
B
altana
o.p.
wo32
ks160
i.u.
22
17/14
18/22
18/21
18/20
18/11
18/10
18/12
17/13
mj2
eN
kl
dr
2%

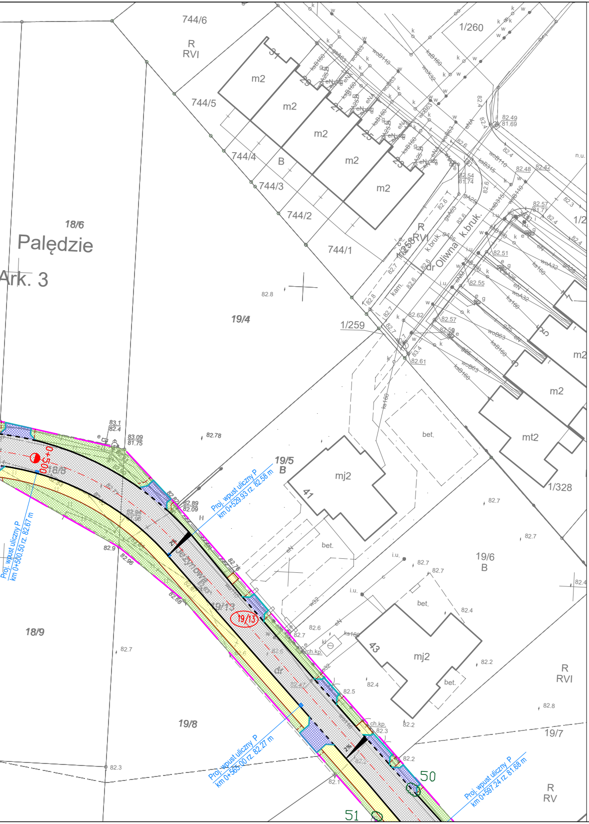
744/6
R
RVI
1/260
744/5
744/4
744/3
744/2
744/1
m2
m2
m2
m2
m2
B
31
29
27
25
23
18/6
Palędzie
Ark. 3
19/4
1/259
dr Oliwna
k.bruk.
R
RVI
19/5
B
mj2
41
bet.
mj2
43
bet.
19/6
B
mt2
1/328
m2
1/2
1/25
Jeżynowa
19/13
18/9
19/8
19/7
R
RVI
R
RV
50
51
0+500
Proj. wpust uliczny P km 0+529.93 rz. 82.58 m
Proj. wpust uliczny P km 0+500.50 rz. 82.67 m
Proj. wpust uliczny P km 0+565.00 rz. 82.27 m
Proj. wpust uliczny P km 0+597.24 rz. 81.68 m
82.49
81.69
82.48
82.42
82.54
81.74
82.57
81.77
82.51
82.55
82.57
82.59
82.62
82.61
83.1
82.4
83.09
81.75
82.78
82.89
82.09
82.8
82.7
82.4
82.6
82.2
82.5
82.3
82.1
ch.kp.
2%

Legenda

— — —	Zakres opracowania
———	Projektowany krawężnik betonowy 15x30 cm (wyniesiony +12cm ponad krawędź jezdni)
- - - - - -	Projektowany krawężnik betonowy 15x30 cm obniżony (wyniesiony +3 cm ponad krawędź jezdni)
———	Projektowane obrzeże 8x30 cm
- - - - - -	Projektowany opornik 12x25 cm
———	Wyznaczenie miejsc postojowych z betonowej kostki brukowej koloru grafitowego, gr. 8 cm
▨	Projektowana nawierzchnia z betonowej kostki brukowej, koloru szarego, gr. 8 cm
🟥	Projektowana nawierzchnia wyniesiona
▨	Projektowana nawierzchnia zjazdu i dodatkowego zabrukowania z betonowej kostki brukowej, koloru szarego, gr. 8 cm, ZJAZDY NIE OBJĘTE POZWOLENIEM NA BUDOWĘ
🟨	Projektowana nawierzchnia chodnika z betonowej kostki brukowej, koloru szarego, gr. 8 cm
🟦	Wyznaczenie miejsc postojowych dla niepełnosprawnych kolorem niebieskim
🟩	Projektowana zieleń
⊗	Istniejące drzewa do wycinki
~~	Istniejące krzewy do wycinki
○	Projektowane nasadzenia

PROSYSTEM
Biuro Projektów i Realizacji Inwestycji

Pracownia: 60-682 Poznań, os. B. Śmiałego 30/75,
tel: (61) 622 95 18, fax: (61) 622 95 19
www.prosystem-poznan.pl
e-mail : biuro@prosystem-poznan.pl

Investor / Inwestor
Gmina Dopiewo
62-070 Dopiewo, ul. Leśna 1c

Branch / Branża	**ZIELEŃ**
Project Phase / Stadium dokumentacji	**PROJEKT BUDOWLANY**
Investment / addres Nazwa inwestycji / adres	**Budowa ulic w Palędziu - ul. Wrzosowa, Malinowa, Jagodowa, Oliwkowa, Jeżynowa, Modrzewiowa, Borówkowa, gmina Dopiewo**
Theme Temat	**Projekt zieleni**

Collaboration / Zespół projektowy :		Number of qualification Numer uprawnień	Signature / Podpis
Designer Projektował	**mgr inż. Tomasz Rejewski**	**drogowa WKP/0084/POOD/06**	
Assistent designer Opracował	**mgr inż. Anna Łuszczak**		Łuszczak
Assistent designer Opracował			
Veryfication Sprawdzający			
Director Dyrektor	**mgr inż. Julian Kaluba**	**68/87/Pw**	

Drawning content
Treść rysunku

PLAN SYTUACYJNY

Project number Numer projektu	Date Data	Scale Skala	Number draught Numer rysunku
67/2018	04.2021	1:500	2.2

Version / Wersja "A"

Attention ! All rights reserved. / Wszelkie prawa zastrzeżone ! Powielanie lub wykorzystywanie niezgodnie z przeznaczeniem lub bez zgody B.P. i R.I. PROSYSTEM zabronione !