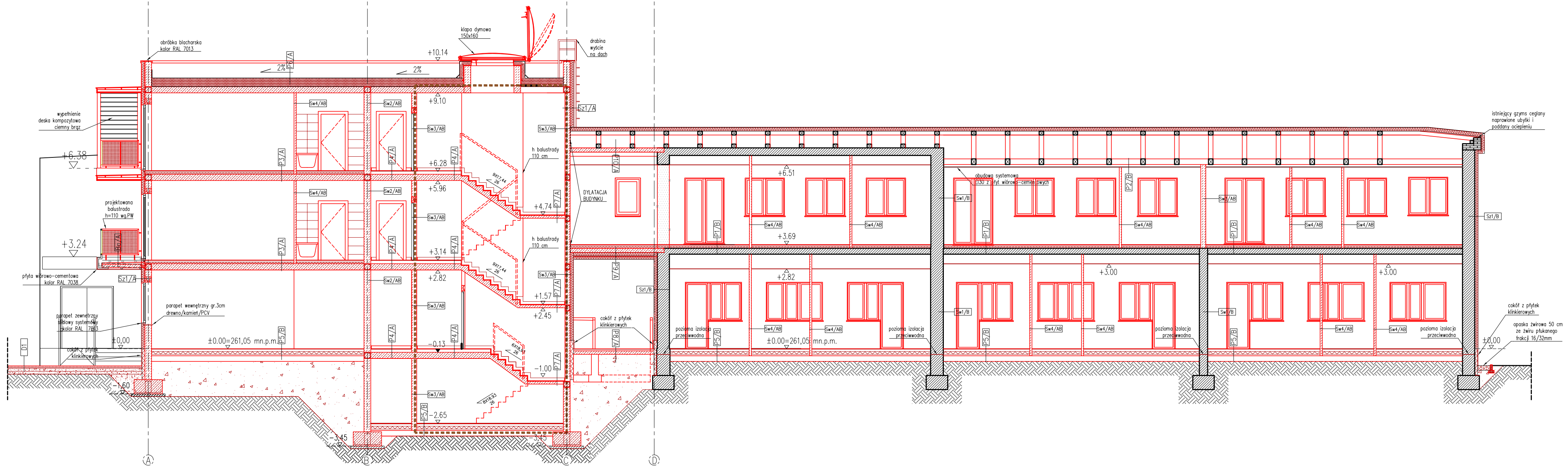


| | | |
|---|---|---|
| Sz1/B | tynk zewnętrzny okrylowy/silikatowy | 1,5 cm |
| | izolacja termiczna styropian/wełna mineralna twarda | 12 cm |
| | istniejący mur ceglany | ok. 43 cm |
| | tynk wewnętrzny/kafle na kleju | 3 cm |

| | | |
|---|---|---|
| Sz2/B | płytki klinkierowe na podkładzie z pianki/system LAF | 1,5 cm |
| | styropian ekstrudowany | 6 cm |
| | izolacja przeciwwilgociowa | |
| | istniejąca ściana fundamentowa /cegła | 43 cm |
| | tynk wewnętrzny wykończony gładzią gipsową | |

| | | |
|---|---|---|
| Sz1/A | tynk zewnętrzny okrylowy/silikatowy | 1,5 cm |
| | izolacja termiczna styropian/wełna mineralna twarda | 12 cm |
| | pustak silikatowy 24 /SILKA/ | 24 cm |
| | tynk wewnętrzny + powłoka malarska /kafle na kleju | 3 cm |

| | | |
|---|---|---|
| Sz2/A | płytki klinkierowe na podkładzie z pianki/system LAF | 1,5 cm |
| | izolacja termiczna styropian | 12 cm |
| | bloczki betonowe | 24 cm |
| | tynk wewnętrzny + powłoka malarska /kafle na kleju | 3 cm |

| | | |
|---|---|---|
| Sz3/A | płytki klinkierowe na podkładzie z pianki/system LAF | 1,5 cm |
| | izolacja termiczna styropian | 12 cm |
| | izolacja przeciwwilgociowa | |
| | bloczki fundamentowe | 24 cm |
| | tynk wewnętrzny + powłoka malarska /kafle na kleju | 3 cm |

| | | |
|---|---|---|
| Sz2/A | tynk zewnętrzny okrylowy | 1,5 cm |
| | izolacja termiczna styropian/wełna mineralna twarda | 12 cm |
| | izolacja przeciwwilgociowa | |
| | bloczki fundamentowe | 24 cm |
| | tynk wewnętrzny + powłoka malarska /kafle na kleju | 3 cm |

| | | |
|---|---|---|
| Sw1/B | tynk wewnętrzny + powłoka malarska | |
| | ściana istniejąca ceglana | ok.44 cm |
| | tynk wewnętrzny + powłoka malarska | |

| | | |
|---|---|---|
| Sw2/AB | tynk wewnętrzny + powłoka malarska/kafle | |
| | pustak silikatowy/w pomieszczeniach mokrych zabezpieczyć folią w płynie | 24 cm |
| | tynk wewnętrzny + powłoka malarska | |

| | | |
|---|---|---|
| Ba/B | deska kompozytowa na ruszcie drewnianym | |
| | podkonstrukcja stalowa systemowa | |
| | płyta włóknowo-cementowa | |

| | | |
|---|---|---|
| Ba/A | deska kompozytowa na legarach | |
| | geowłóknina | |
| | powłoka uszczelniająca/powłoka krystalizująca | |
| | warstwa spadkowa zaprawa 0,5–2,0% np. Ceresit CN83 | |
| | warstwa kontaktowa | |
| | konstrukcja balkonu/płyta typu filigran z łącznikiem balkonowym np.Isocorp | |

| | | |
|---|---|---|
| Ta/B | deska kompozytowa na ruszcie/płyty chodnikowe | |
| | legary kompozytowe/warstwa żwiru | 5 cm |
| | konstrukcja stalowa na stopach fundamentowych/piasek zagęszczony | 10 cm/30 cm |
| P1/B | warstwa żwiru płukanego/ | 10 cm |
| | warstwa wykończeniowa/panele drewniane/gres | 2 cm |
| | wylewka cementowa zbrojona przeciwskurczowo | 5 cm |
| | folia PE | |
| | styropian twardy | 5 cm |
| | istniejący strop / TERRIVA, DZ–3 | |
| | sufit podwieszany GK+powłoka malarska | |

| | | |
|---|---|---|
| P2/B | 2X papa termozgrzewalna | 0,6cm |
| | styropian twardy | 12 cm |
| | istniejące pokrycie z papy oczyszczone , podklejone ubytki | |
| | krokiew /poddane częściowej wymianie wg.stanu zastanego oraz zabepieczone środkami przeciwwodowymi i przeciwgrzybicznymido stopnia niepalności | 14 cm |
| | istniejący strop drewniany//poddane częściowej wymianie wg.stanu zastanego oraz zabepieczone środkami przeciwoowodowymi | 20 cm |
| | podkonstrukcja z profili/wełna mineralna system FERMACELL EI60 | 7,5 mm |
| | 2x płyta Farmacell /system FARMACELL EI60 | 2 x 15 mm |
| | powłoka malarska | |

| | | |
|---|---|---|
| P3/A | warstwa wykończeniowa /panele drewniane/gres | 2 cm |
| | wylewka cementowa zbrojona przeciwskurczowo | 5 cm |
| | folia PE | |
| | styropian twardy FS20 | 3 cm |
| | płyta żelbetowa filigran | 20 cm |
| | tynk wewnętrzny + powłoka malarska | |

| | | |
|---|---|---|
| P5/B | warstwa wykończeniowa panele drewniane/gres | 2 cm |
| | wylewka cementowa zbrojona przeciwskurczowo | 8 cm |
| | folia PE | |
| | styropian twardy | 10 cm |
| | izolacja przeciwwodna | |
| | beton B10 | 15 cm |
| | piasek zagęszczony stabilizowany | ~20 cm |

| | | |
|---|---|---|
| P1/C | 2x termozgrzewalna papa bitumiczna wierzchniego krycia | 2 cm |
| | papa podkładowa | 8 cm |
| | wełna mineralna twarda | 10 cm |
| | istniejąca płyta żelbetowa pokrycia dachowego | 10 cm |
| | pustka powietrzna | |
| | wełna mineralna | 15 cm |
| | folia PE na zakład | |
| | konstrukcja nosna pod sufit i ocieplenie | 6 cm |
| | sufit podwieszany z płyt GK | 1.25 cm |

| | | |
|---|---|---|
| P2/C | utwardzenie powierzchniowe posadzki (np.Sika Chapdur) | |
| | posadzka betonowa B30 zbrojona włóknem 50/1 w ilości 25 kg/m3 | 15 cm |
| | 2 x papa izolacyjna lub 2 x folia PE na zakład | |
| | beton podkładowy B15 | 10 cm |
| | podbudowa z tłucznia zagęszczonego do Is=0,98 | 30 cm |

| | | |
|---|---|---|
| Sz1/C | tynk zewnętrzny okrylowy | |
| | wełna mineralna twarda/styropian | 12 cm |
| | ściana istniejąca | 45 cm |
| | tynk wewnętrzny cem–wap/gładź+powłoka malarska | 10 cm |

| | | |
|---|---|---|
| Sz2/C | tynk zewnętrzny okrylowy | |

| | | |
|---|---|---|
| D1 | kostka betonowa | 6 cm |
| | podsypka piaskowo–cementowa | 3 cm |
| | podbudowa zasadnicza z kruszywa łamanego stabilizowanego mechanicznie 0/31,5 mm | 10 cm |
| | warstwa odsączająca z kruszywa łamanego | 10 cm |

| | | |
|---|---|---|
| Sw3/AB | tynk wewnętrzny + powłoka malarska/kafle | |
| | pustak silikatowy/w pomieszczeniach mokrych zabezpieczyć folią w płynie/wymagania izolacyjnosci skustycznej 50dB np. SILKA E18A | 18 cm |
| | tynk wewnętrzny + powłoka malarska | |

| | | |
|---|---|---|
| Sw4/AB | tynk wewnętrzny + powłoka malarska/kafle | |
| | pustak silikatowy/w pomieszczeniach mokrych zabezpieczyć folią w płynie/wzmocniony na krótkich odcinkach kształtownikami stalowymi | 8 cm |
| | tynk wewnętrzny + powłoka malarska | |

| | | |
|---|---|---|
| P4/A | warstwa wykończeniowa /panele drewniane/gres | 2 cm |
| | wylewka cementowa zbrojona przeciwskurczowo | 8 cm |
| | folia PE | |
| | płyta żelbetowa filigran | 20 cm |
| | tynk wewnętrzny + powłoka malarska | |

| | | |
|---|---|---|
| P6/A | papa nawierzchniowa | |
| | papa podkładowa | |
| | membrana PCV,EPDM | |
| | wełna mineralna 30 cm /warstwa spadkowa | 3x10 cm |
| | papa podkładowa jako paroizolacja | |
| | strop typu żelbetowy filigran | 20 cm |
| | tynk wewnętrzny +powłoka malarska | |

| | | |
|---|---|---|
| P7/A | warstwa wykończeniowa gres min. R9/cokół 10 cm | 2 cm |
| | warstwa wyrównawcza klej | |
| | spocznik żelbetowy | 10 cm |
| | tynk wewnętrzny +powłoka malarska | |

| | | |
|---|---|---|
| P8/A | warstwa wykończeniowa gres mrozoodporny R9 | 2 cm |
| | warstwa wyrównawcza zaprawa klejowa | |
| | płyta żelbetowa | 12 cm |

| | | |
|---|---|---|
| P9/A | warstwa wykończeniowa panele drewniane | 2 cm |
| | wylewka cementowa zbrojona przeciwskurczowo | 5 cm |
| | folia PE | |
| | styropian twardy | 5 cm |
| | strop żelbetowy typu filigran | 22 cm |
| | wełna mineralna/styropian | 2x12 cm |
| | tynk zewnętrzny okrylowy/silikatowy | 1,5 cm |

LEGENDA:

- ŚCIANA ISTNIEJĄCA
- ŚCIANA PROJEKTOWANA
- WYBURZENIA
- ZAMUROWANIA
- ŚCIANY W ODPORNOŚCI OGNIOWEJ

Archimmodicus s.j.
Mariusz Fabjanowski, Grzegorz Kędzierski
50-323 Wrocław, ul.Kluczborska 13/1A
tel.0503176038 , tel./fax(071) 7584595

| | |
|---|---|
| Inwestor | Tyskie Towarzystwo Budownictwa Społecznego<br>Ttbs Tychy sp. z o.o. ul.Budowlanych 29 , 43-100 Tychy |
| Obiekt | Budynek wielorodzinny |
| Adres | ul. Nowokościelna 11, 43-100 Tychy |
| Adres geod. | dz. nr 862/41, sekcja 6.127.29.19.4.3, obręb Tychy |
| Temat projektu | Rozbudowa, budowa wraz z remontem oraz zmianą funkcji użytkowania budynku szkoły na lokale mieszkalne oraz archiwum. |
| Temat rysunku | PRZEKRÓJ B-B |

| | Imię I nazwisko | Data | Nr upr. | Podpis |
|---|---|---|---|---|
| Architektura : projektował | dr inż. arch. Przemysław Nowakowski | 10.2013r. | 294/94/UW | |
| Architektura : projektował | dr inż. arch. Grażyna Hryncewicz-Lamber | 10.2013r. | 5/00/DUW | |
| Architektura : sprawdził | mgr inż. arch. Grzegorz Gajewski | 10.2013r. | 25/03/DOIA | |
| Architektura : współpraca | mgr inż. arch. Joanna Mazur | 10.2013r. | - | |

| | | | | |
|---|---|---|---|---|
| ARCHM/37/13 | 1:100 | PB | Architektura | A-11 |
| Nr projektu | Skala | Faza | Branża | Nr rysunku |