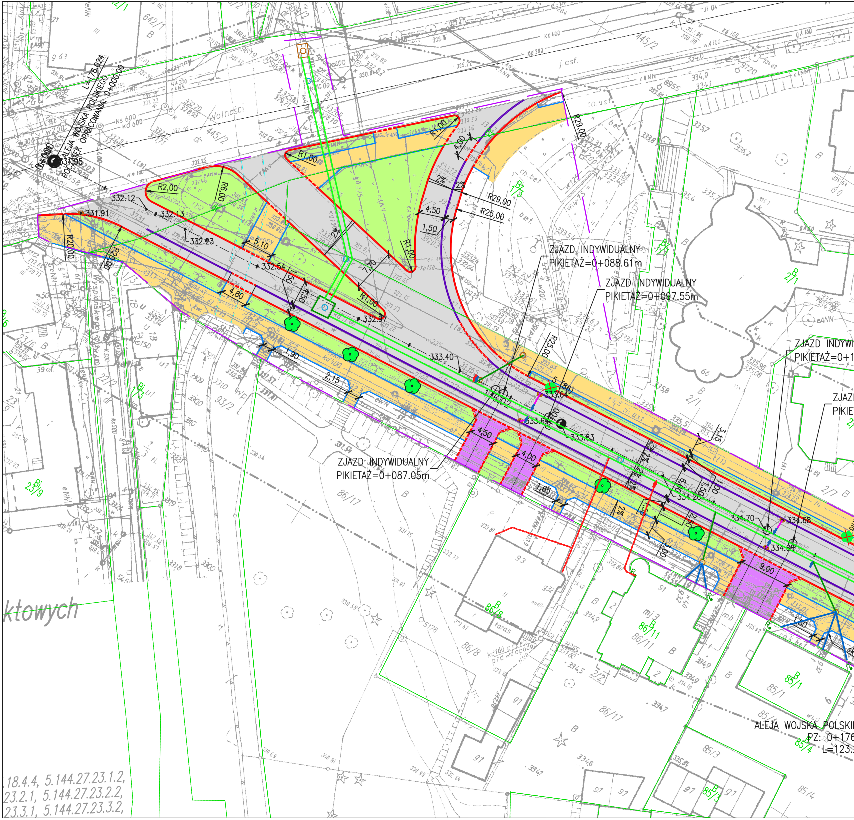
ALEJA WOJSKA POLSKIEGO
POCZĄTEK OPRACOWANIA: 0+000.00
L=176.024
0+000
331.95
332.12
331.91
332.13
332.23
332.54
332.97
333.40
333.64
333.67
333.83
334.20
334.70
334.68
334.68
R20,00
R2,00
R6,00
R1,00
R1,00
R1,00
R1,00
R29,00
R25,00
R25,00
5,10
4,80
1,90
2,15
4,50
1,50
4,00
4,50
4,00
1,65
9,00
3,15
2%
ZJAZD INDYWIDUALNY
PIKIETAŻ=0+088.61m
ZJAZD INDYWIDUALNY
PIKIETAŻ=0+097.55m
ZJAZD INDYWIDUALNY
PIKIETAŻ=0+087.05m
ZJAZD INDYWI
PIKIETAŻ=0+1
ZJAZ
PIKIE
ALEJA WOJSKA POLSKI
PZ: 0+176
L=123.
ktowych
Wolności
445/2
642/1
86/17
86/8
86/11
85/1
85/3
85/4
93/2
.18.4.4, 5.144.27.23.1.2,
23.2.1, 5.144.27.23.2.2,
23.3.1, 5.144.27.23.3.2,

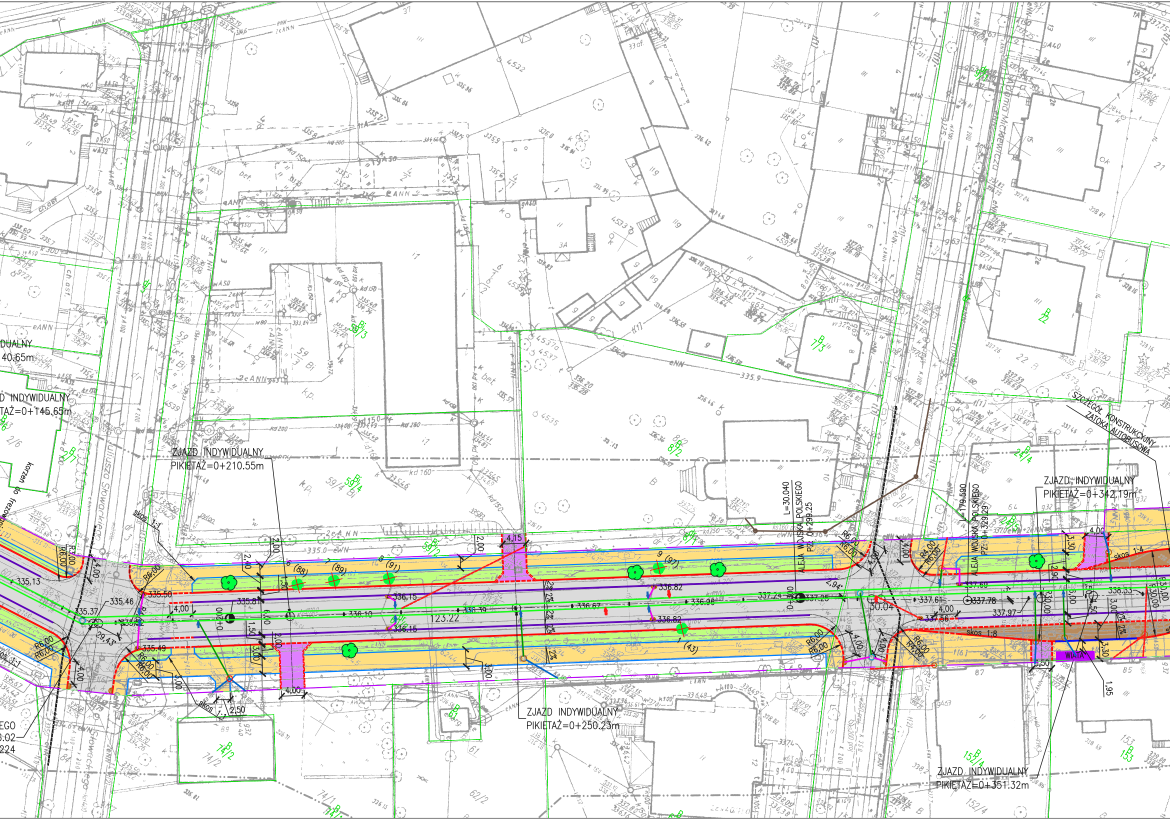
DUALNY
40.65m
D INDYWIDUALNY
TAŻ=0+145.65m
ZJAZD INDYWIDUALNY
PIKIETAŻ=0+210.55m
ZJAZD INDYWIDUALNY
PIKIETAŻ=0+250.23m
ZJAZD INDYWIDUALNY
PIKIETAŻ=0+342.19m
ZJAZD INDYWIDUALNY
PIKIETAŻ=0+351.32m
SZCZEGÓŁ KONSTRUKCYJNY
ZATOKA AUTOBUSOWA
L=30.040
ALEJA WOJSKA POLSKIEGO
PZ. 0+299.25
L=179.590
ALEJA WOJSKA POLSKIEGO
PZ. 0+329.29
WIATA
skos 1:1
skos 1:4
skos 1:8
Juliusza Słowackiego
Adama Mickiewicza
0+200
0+300
335.13
335.46
335.37
335.50
335.49
335.81
336.10
336.39
336.67
336.96
336.82
336.15
337.24
337.25
337.61
337.78
337.97
337.56
337.69
338.33
123.22
30.04
R6.00
R4.00
R3.00
4,15
4,00
2,50
6 (88)
7 (89)
8 (91)
9 (97)
7 (43)
EGO
6.02
224

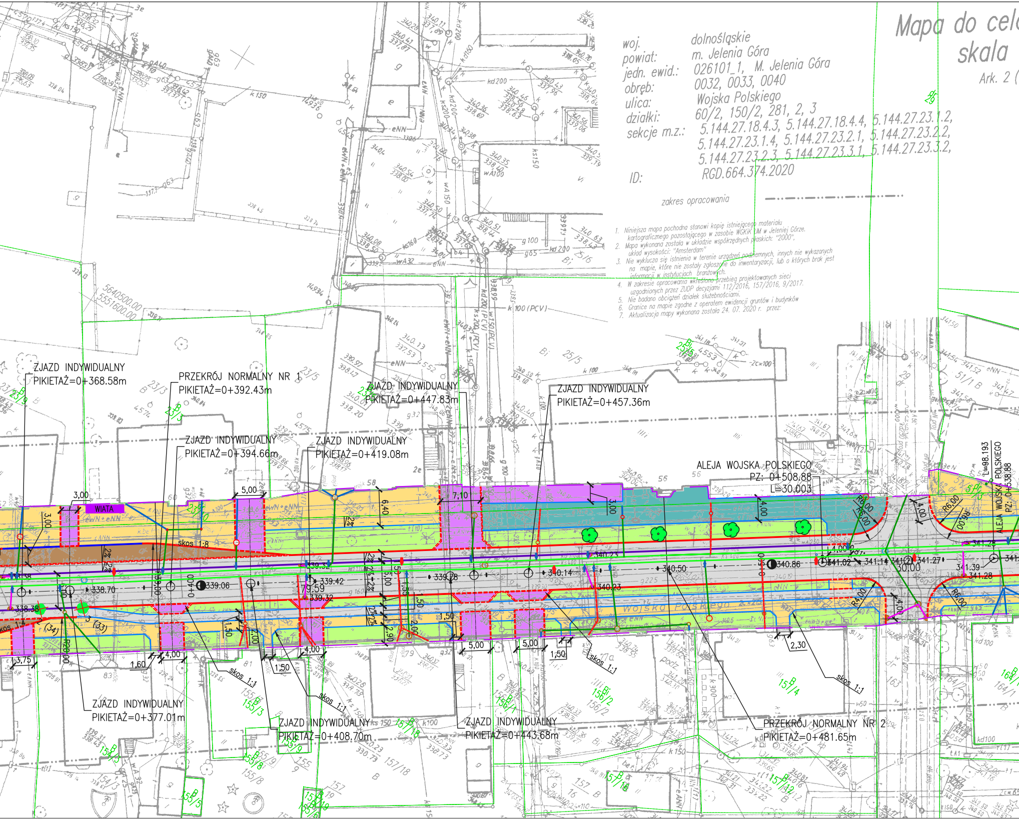

Mapa do cel
skala
Ark. 2 (

woj. dolnośląskie
powiat: m. Jelenia Góra
jedn. ewid.: 026101_1, M. Jelenia Góra
obręb: 0032, 0033, 0040
ulica: Wojska Polskiego
działki: 60/2, 150/2, 281, 2, 3
sekcje m.z.: 5.144.27.18.4.3, 5.144.27.18.4.4, 5.144.27.23.1.2, 5.144.27.23.1.4, 5.144.27.23.2.1, 5.144.27.23.2.2, 5.144.27.23.2.3, 5.144.27.23.3.1, 5.144.27.23.3.2,
ID: RGD.664.374.2020

zakres opracowania

1. Niniejsza mapa pochodna stanowi kopię istniejącego materiału kartograficznego pozostającego w zasobie WGKiK UM w Jeleniej Górze.
2. Mapa wykonana została w układzie współrzędnych płaskich: "2000", układ wysokości: "Amsterdam"
3. Nie wyklucza się istnienia w terenie urządzeń podziemnych, innych nie wykazanych na mapie, które nie zostały zgłoszone do inwentaryzacji, lub o których brak jest informacji w instytucjach branżowych.
4. W zakresie opracowania wkreślono przebieg projektowanych sieci uzgodnionych przez ZUDP decyzjami 112/2016, 157/2016, 9/2017.
5. Nie badano obciążeń działek służebnościami.
6. Granice na mapie zgodne z operatem ewidencji gruntów i budynków
7. Aktualizacja mapy wykonana została 24. 07. 2020 r. przez:

ZJAZD INDYWIDUALNY PIKIETAŻ=0+368.58m
PRZEKRÓJ NORMALNY NR 1 PIKIETAŻ=0+392.43m
ZJAZD INDYWIDUALNY PIKIETAŻ=0+447.83m
ZJAZD INDYWIDUALNY PIKIETAŻ=0+457.36m
ZJAZD INDYWIDUALNY PIKIETAŻ=0+394.66m
ZJAZD INDYWIDUALNY PIKIETAŻ=0+419.08m
ALEJA WOJSKA POLSKIEGO PZ: 0+508.88 L=30.003
ALEJA WOJSKA POLSKIEGO PZ: 0+538.88 L=98.193
WIATA
skos 1:8
skos 1:4
skos 1:1
3,00
5,00
7,10
6,40
4,00
2,30
1,50
1,60
3,75
R6,00
R4,00
R20,00
339.06
338.70
338.38
339.42
339.32
339.78
340.14
340.23
340.50
340.86
341.02
341.14
341.27
341.39
341.28
30,00
ZJAZD INDYWIDUALNY PIKIETAŻ=0+377.01m
ZJAZD INDYWIDUALNY PIKIETAŻ=0+408.70m
ZJAZD INDYWIDUALNY PIKIETAŻ=0+443.68m
PRZEKRÓJ NORMALNY NR 2 PIKIETAŻ=0+481.65m
Wojska Polskiego
5640500.00
5551600.00

ów projektowych
1:500
4)

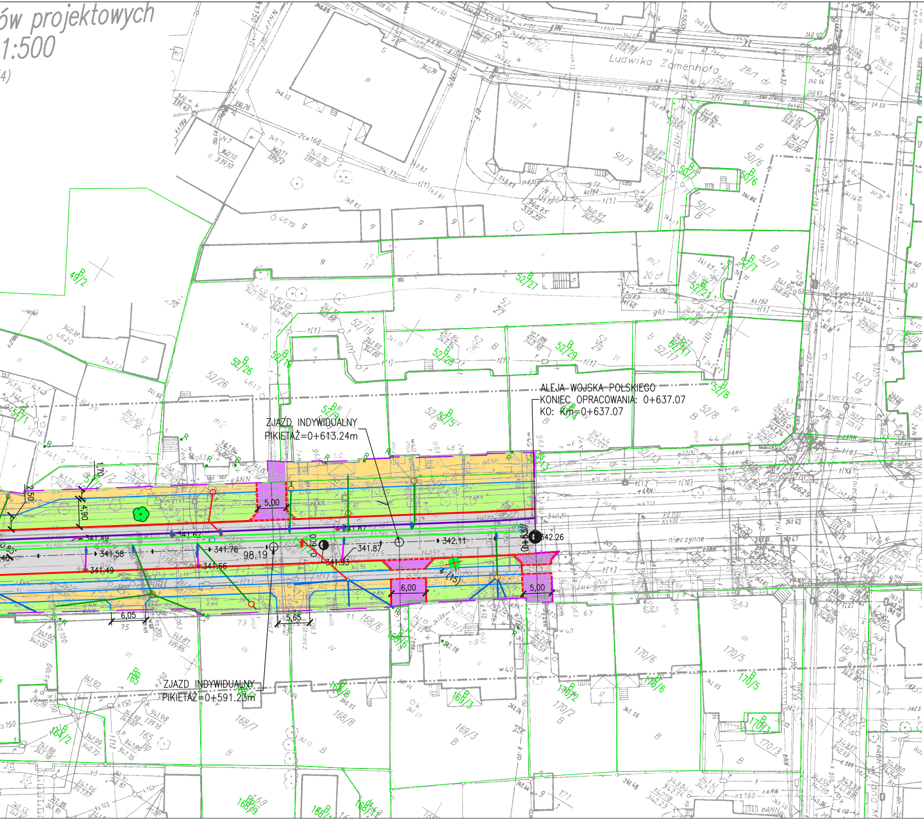
Ludwika Zamenhofa
ALEJA WOJSKA POLSKIEGO
KONIEC OPRACOWANIA: 0+637.07
KO: Km=0+637.07
ZJAZD INDYWIDUALNY
PIKIETAŻ=0+613.24m
ZJAZD INDYWIDUALNY
PIKIETAŻ=0+591.23m
5,00
6,00
5,00
6,05
5,65
4,90
1,70
2,50
341.49
341.58
341.62
341.76
341.66
341.49
341.87
341.87
341.93
342.11
342.26
98.19
52/27
52/19
52/28
52/29
52/17
52/26
52/8
52/13
50/3
50/6
50/7
52/7
52/21
49/2
168/6
168/7
168/8
168/9
169/3
170/2
170/3
170/5
170/6
164/2
165

LEGENDA:

───	KRAWĘŻNIK DROGOWY BETONOWY 15/30/100 CM
═ ═ ═	OPORNIK DROGOWY BETONOWY 12/25/100 CM, ZATOPIONY NA 0 CM PONAD NAWIERZCHNIĘ
───	KRAWĘŻNIK DROGOWY NAJAZDOWY 15/22/100 CM ZATOPIONY NA 4CM PONAD NAWIERZCHNIĘ
───	OBRZEŻE CHODNIKOWE BETONOWE 8/30/100 CM
───	KRAWĘŻNIK PERONOWY SYSTEMOWY
■	NAWIERZCHNIA CHODNIKÓW Z PŁYT BRUKOWYCH BETONOWYCH 40x40cm GR. 6CM
▨	NAWIERZCHNIA CHODNIKÓW MIESZANA Z KOSTKI BRUKOWEJ KAMIENNEJ I PŁYT BRUKOWYCH BETONOWYCH
■	NAWIERZCHNIA Z BETONU ASFALTOWEGO
▨	NAWIERZCHNIA Z KOSTKI BRUKOWEJ KAMIENNEJ 15/17
▨	NAWIERZCHNIA MIESZANA PŁYTY BETONOWE I KOSTKA KAMIENNA 15/17
■	ZIELEŃ
▭	PRZEBUDOWYWANY WPUST ULICZNY KANALIZACJI DESZCZOWEJ
☒	DRZEWA PRZEWIDZIANE DO USUNIĘCIA
●	DRZEWA PRZEWIDZIANE DO NASADZENIA
– – – –	ZAKRES OPRACOWANIA
═══	ISTNIEJĄCA KANALIZACJA KANAŁ GŁÓWNY – REMONT METODĄ BEZWYKOPOWĄ
○	ISTNIEJĄCA STUDNIE KANALIZACJI SANITARNEJ, DESZCZOWEJ I OGÓLNOSPŁAWNEJ
○	ISTNIEJĄCE STUDNIE – WYMIANA WŁAZÓW
○	STUDNIE PROJEKTOWANE
───	ISTNIEJĄCA KANALIZACJA DESZCZOWA PRZEWIDZIANA DO REMONTU ŚREDNICE NIE OPISANE NA RYSUNKU PVC–U 160
───	ISTNIEJĄCA KANALIZACJA DESZCZOWA – PRZYKANALIK PRZEWIDZIANY DO REMONTU ŚREDNICE NIE OPISANE NA RYSUNKU PVC–U 160
– – –	ISTNIEJĄCA KANALIZACJA – PRAWDOPODOBNY PRZEBIEG ORAZ STAN PRZYŁĄCZA DO USTALAENIA W CZASIE WYKONYWANIA PRAC – PRZEWIDZIANY DO REMONTU
───	PROJEKTOWANY ODCINEK KANALIZACJI DESZCZOWEJ ŚREDNICE NIE OPISANE NA RYSUNKU PVC–U 160
↑	MIEJSCE WPIĘCIE PRZYKANALIKA DO KANAŁU GŁÓWNEGO UJAWNIONE W CZASIE INSPEKCJI WIDEO
↑	INSTNIEJĄCE WEJŚCIE PRZYŁĄCZA DO KANALIZACJI DESZCZEOWEJ PRZEBIEG PRZYŁĄCZA NIEZNANY, NIE UJAWNIONY W ZASOBACH GEODEZYJNYCH, DO UJAWNIENIA W TRAKCIE PRAC
-------------	REMONTOWANY ODCINEK ISTNIEJĄCEGO GAZOCIĄGU
— — — —	REMONT IZOLACJI POZIOMEJ OBIEKTU MOSTOWEGO

KAMA

DOKUMENTACJA
TECHNICZNA
PRZEBUDOWY DROGI

ul. Daszyńskiego 16f, 58-533 Mysłakowice
tel./fax. 75 713 14 82, 0 601 75 14 80, e-mail: biuro@phukama.pl
www.phukama.pl
NIP: 611 005 08 64 **REGON:** 003281382

Zadanie	**Przebudowa Al. Wojska Polskiego w Jeleniej Górze na odcinku od ul. Wolności do skrzyżowania z ul. Jana Matejki**			
Inwestor	Miasto Jelenia Góra Pl. Ratuszowy 58, 58-500 Jelenia Góra, woj. dolnośląskie			SKALA 1 : 500
Temat	Projekt Zagospodarowania Terenu - PLANSZA ZBIORCZA			Data 11/2020
Projektant br. drogowa	mgr inż. CZESŁAW WANDZEL	nr. upr. 982/82	Podpis:	Rys. nr
Projektant br. sanitarna	mgr inż. ADAM KOSIOROWSKI	nr. upr. DOŚ/0181 PWBS/17	Podpis:	1