

Główna połać dachu (kąt dachu 15°):
 Powierzchnia dachu na rzucie: 148,90 m²
 Przybliżona powierzchnia dachu: 154,86 m²

Połać dachu wiaty (kąt dachu 15°):
 Powierzchnia dachu na rzucie: 21,12 m²
 Przybliżona powierzchnia dachu: 21,92 m²

Połać dachu nad wejściem do piwnicy (kąt dachu 15°):
 Powierzchnia dachu na rzucie: 17,30 m²
 Przybliżona powierzchnia dachu: 17,91 m²

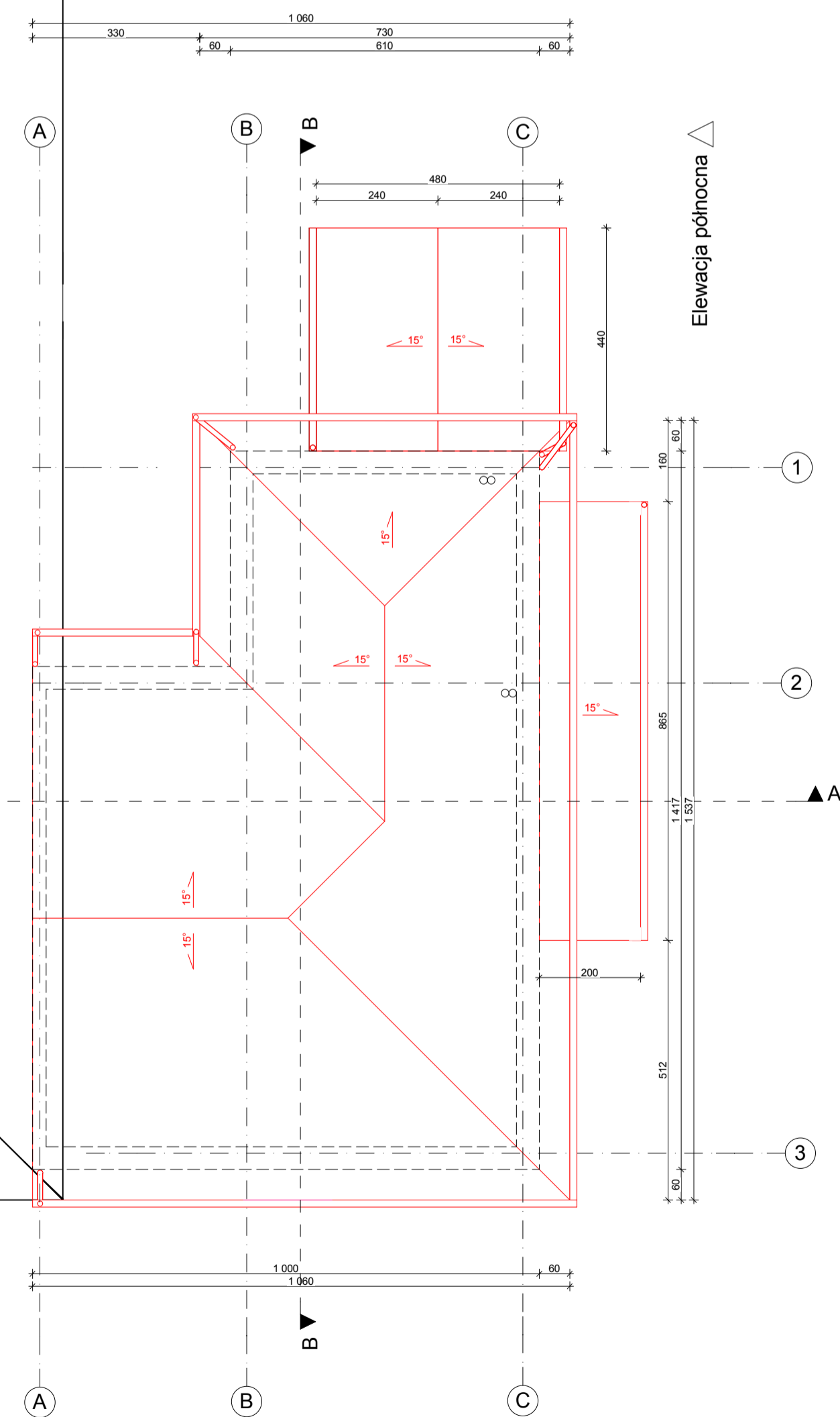
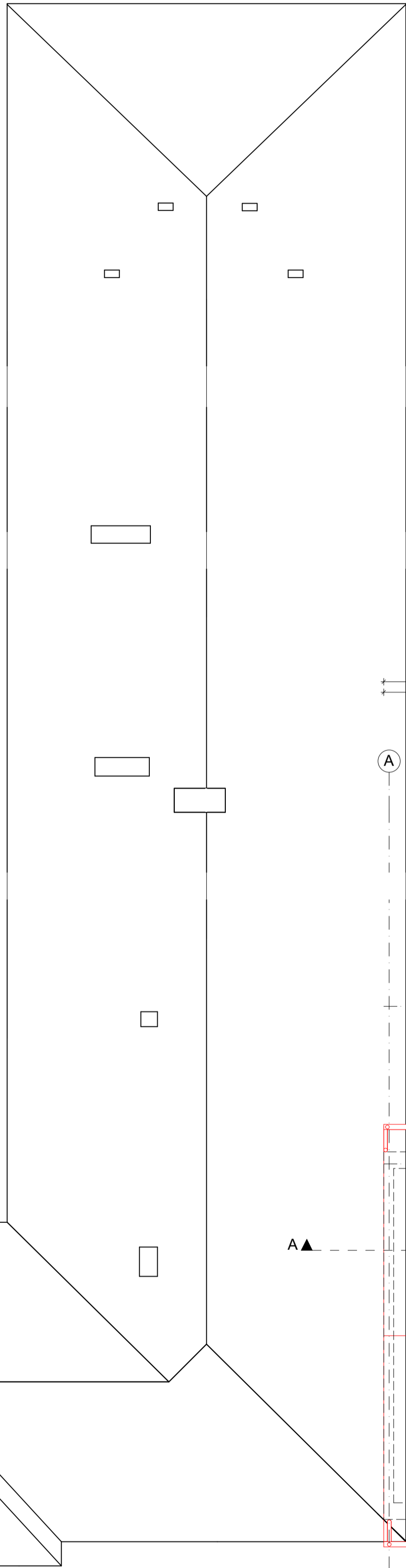
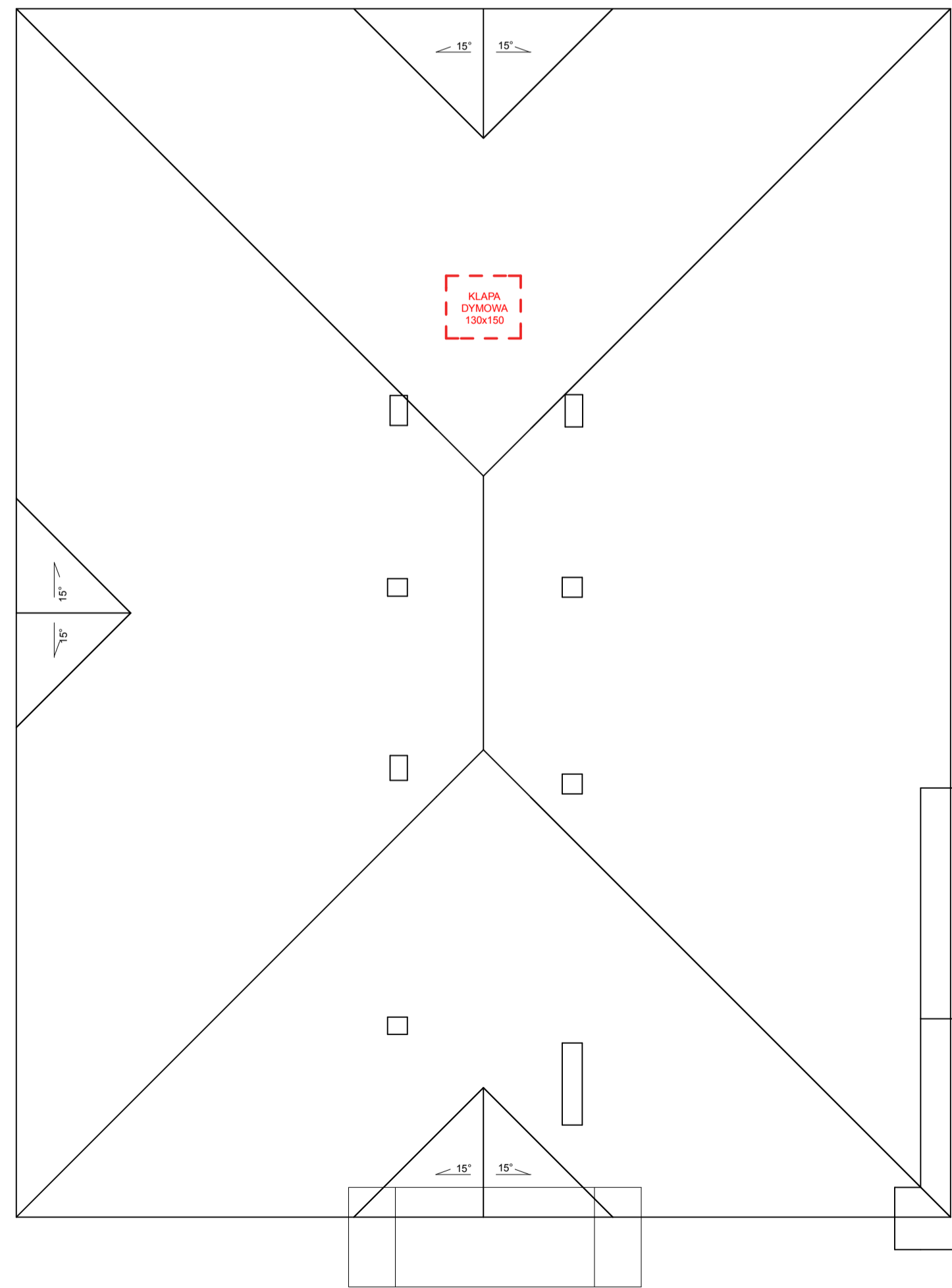

— Projektowane elementy

Projektant architektury:	
mgr inż. arch. Tomasz Bilnowski uprawnienia budowlane do projektowania bez ograniczeń w specjalności architektonicznej nr ewid. SW-34/2007	
Sprawdzający architektury:	
mgr inż. arch. JAROSŁAW WACLAWIK uprawnienia budowlane w specjalności architektonicznej do projektowania i kierowania i robotami budowlanymi bez ograniczeń nr MPOIA/055/2015	
Opracowanie:	Weronika Łoboda
Objekt: Specjalny Ośrodek Szkolno-Wychowawczy im. Marii Grzegorzewskiej w Kobylance, 38-303 Kobylanka 162	
Branża:	Architektura
Adres:	dz. nr 907. 906/2. 1338 obr. Kobylanka, gmina Gorlice
Inwestor:	Powiat Gorlicki ul. Biecka 3 38 - 300 Gorlice
Data:	2022.07 Skala: 1:100 Nr rys: 5
Nazwa rys:	RZUT DACHU
Stadium:	PROJEKT BUDOWLANY
Jednostka projektowa:	
P-PROJEKT mgr inż. Marek Fijałkowski, tel. 606 702 851 33-300 Nowy Sącz, ul. Słowackiego 31	