

Przekrój normalny - jezdnia na prostej i podłożu z kruszywa

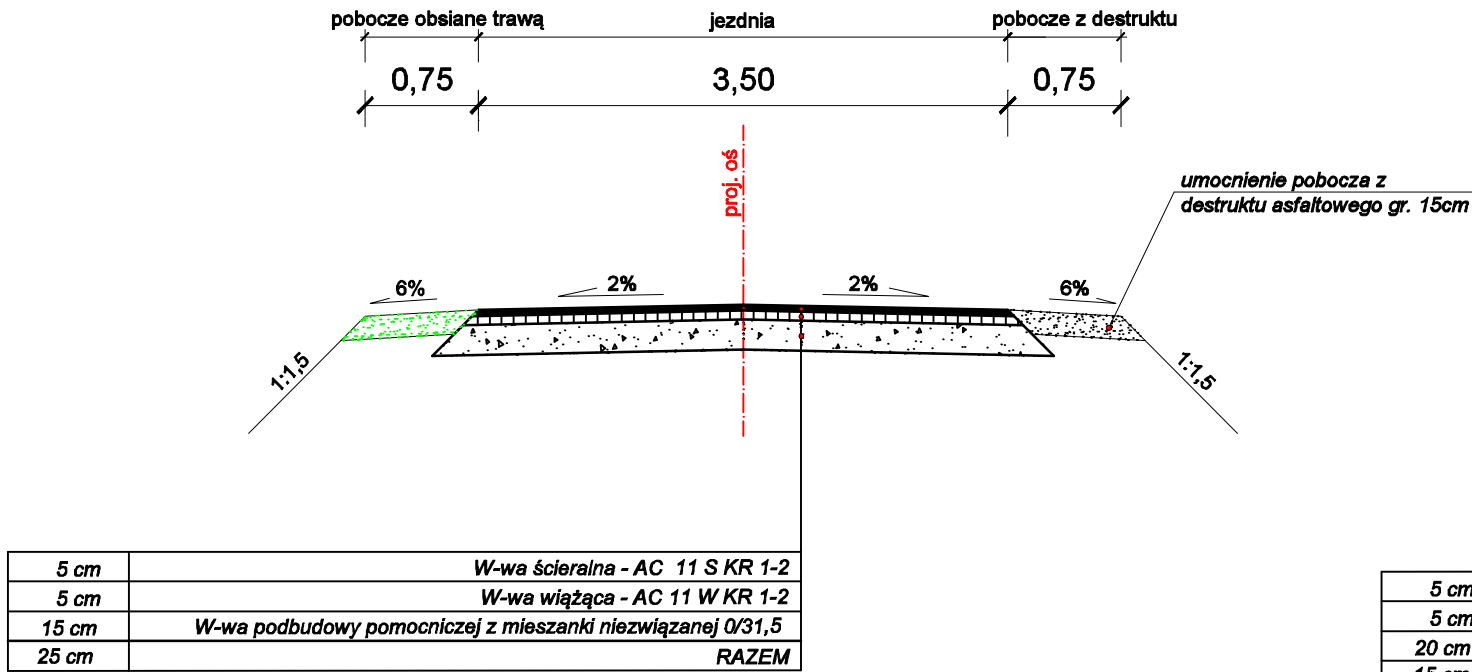

Przekrój normalny - jezdnia na podłożu gruntowym - nowa nawierzchnia

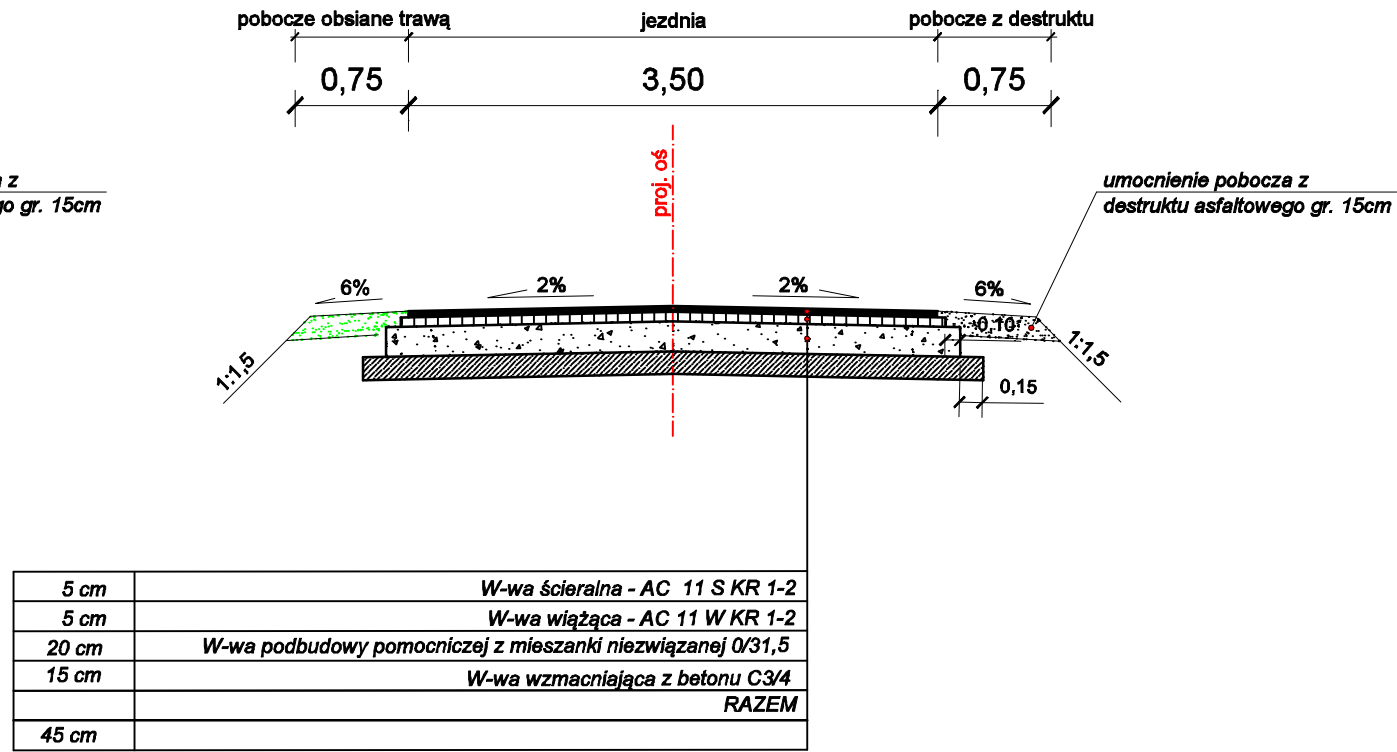

Przekrój normalny - jezdnia - zjazd na posesje

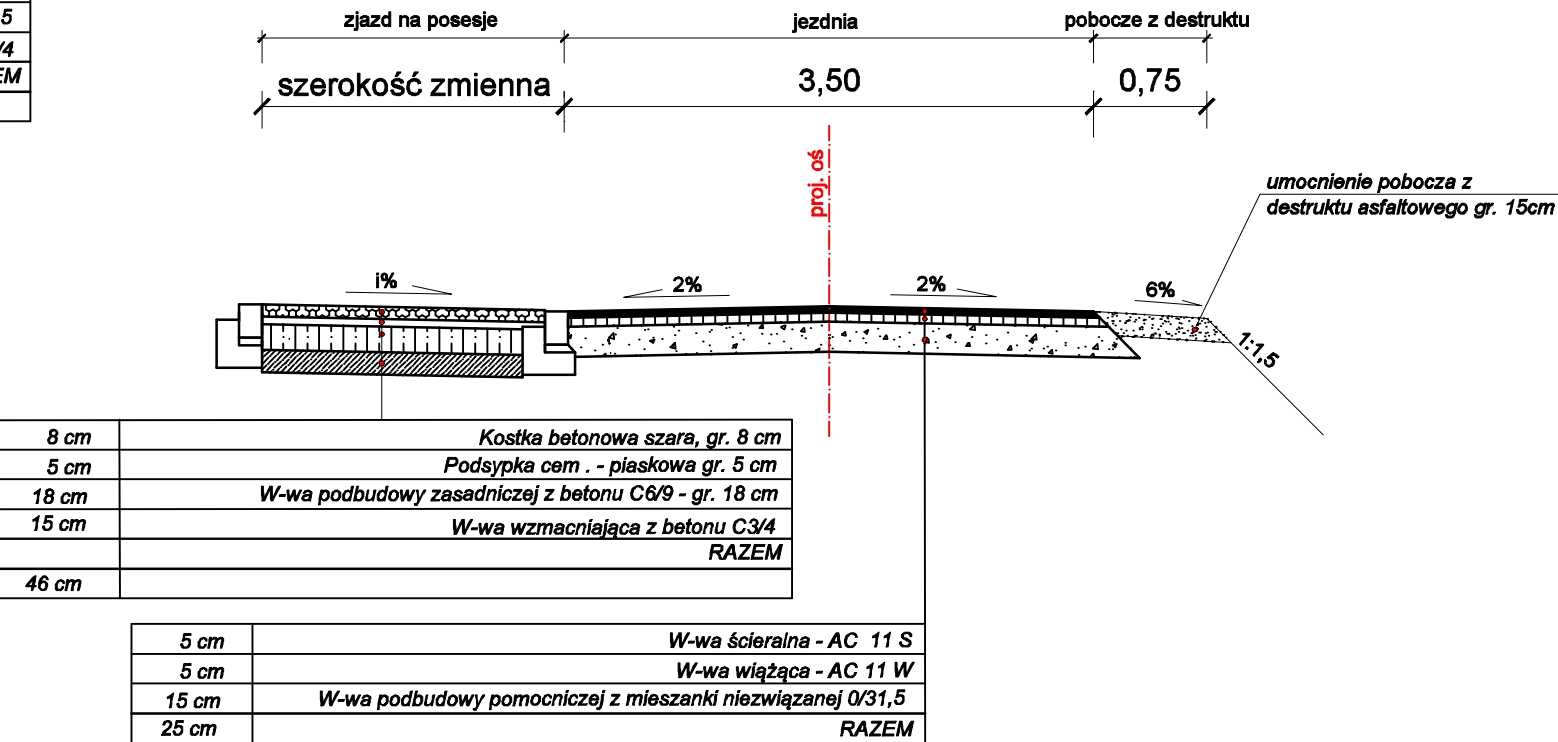

Titan Leszno sp. z o.o.
64-130 Rydzyna, ul. Kurpińskiego 3

Temat		Przebudowa drogi gminnej nr 120158D Ługi - droga dojazdowa do gruntów rolnych			
Rodzaj opracowania		PRZEKROJE NORMALNE			Nr rysunku
Stanowisko	Nazwisko	Data	Podpis	3	Skala
Projektant:	mgr inż. Wiesław Furmaniak	07.2023			
Sprawdzający:	mgr inż. Wojciech Furmaniak	07.2023			1 : 50