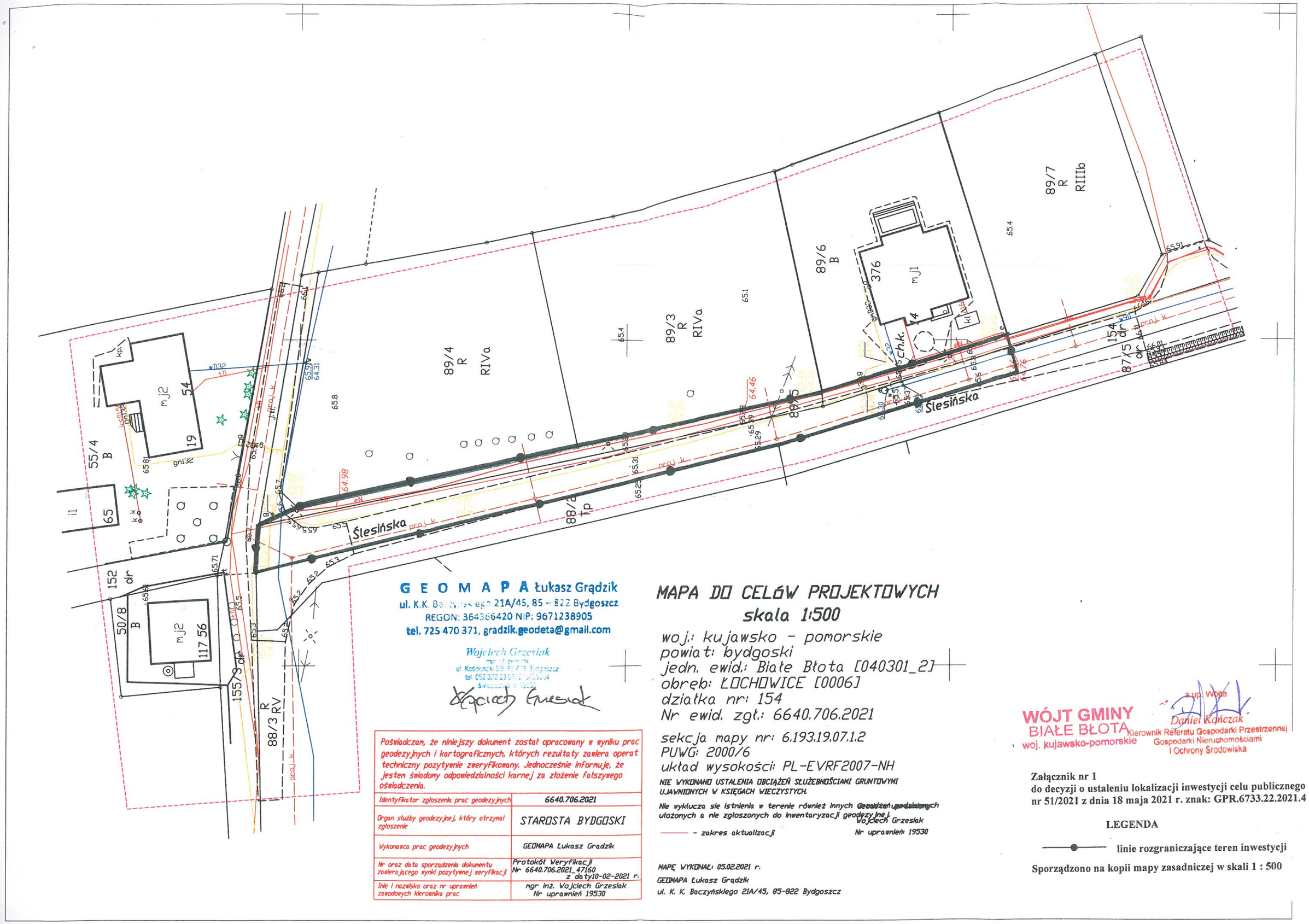

G E O M A P A Łukasz Grądzik
ul. K.K. Baczyńskiego 21A/45, 85 – 822 Bydgoszcz
REGON: 364366420 NIP: 9671238905
tel. 725 470 371, gradzik.geodeta@gmail.com

Wojciech Grzesiak
mgr inż. geodeta
ul. Kościuszki 3/5, 85-079 Bydgoszcz
tel. 052 322 23 97, 605 [illegible]
świadectwo nr 19530

MAPA DO CELÓW PROJEKTOWYCH
skala 1:500

woj.: kujawsko - pomorskie
powiat: bydgoski
jedn. ewid.: Białe Błota [040301_2]
obręb: ŁOCHOWICE [0006]
działka nr: 154
Nr ewid. zgł.: 6640.706.2021

sekcja mapy nr: 6.193.19.07.1.2
PUWG: 2000/6
układ wysokości: PL-EVRF2007-NH

NIE WYKONANO USTALENIA OBCIĄŻEŃ SŁUŻEBNOŚCIAMI GRUNTOWYMI UJAWNIONYCH W KSIĘGACH WIECZYSTYCH.

Nie wyklucza się istnienia w terenie również innych urządzeń podziemnych ułożonych a nie zgłoszonych do inwentaryzacji geodezyjnej.

Wojciech Grzesiak
Nr uprawnień: 19530

——— - zakres aktualizacji

Poświadczam, że niniejszy dokument został opracowany w wyniku prac geodezyjnych i kartograficznych, których rezultaty zawiera operat techniczny pozytywnie zweryfikowany. Jednocześnie informuję, że jestem świadomy odpowiedzialności karnej za złożenie fałszywego oświadczenia.

Identyfikator zgłoszenia prac geodezyjnych	6640.706.2021
Organ służby geodezyjnej, który otrzymał zgłoszenie	STAROSTA BYDGOSKI
Wykonawca prac geodezyjnych	GEOMAPA Łukasz Grądzik
Nr oraz data sporządzenia dokumentu zawierającego wyniki pozytywnej weryfikacji	Protokół Weryfikacji Nr 6640.706.2021_47160 z daty10-02-2021 r.
Imię i nazwisko oraz nr uprawnień zawodowych kierownika prac	mgr inż. Wojciech Grzesiak Nr uprawnień 19530

MAPĘ WYKONAŁ: 05.02.2021 r.
GEOMAPA Łukasz Grądzik
ul. K. K. Baczyńskiego 21A/45, 85-822 Bydgoszcz

WÓJT GMINY
BIAŁE BŁOTA
woj. kujawsko-pomorskie

z up. Wójta
Daniel Kończak
Kierownik Referatu Gospodarki Przestrzennej
Gospodarki Nieruchomościami
i Ochrony Środowiska

Załącznik nr 1
do decyzji o ustaleniu lokalizacji inwestycji celu publicznego nr 51/2021 z dnia 18 maja 2021 r. znak: GPR.6733.22.2021.4

LEGENDA

——●—— **linie rozgraniczające teren inwestycji**

Sporządzono na kopii mapy zasadniczej w skali 1 : 500