MAPA SYTUACYJNO-WYSOKOŚCIOWA
Z INWENTARYZACJĄ URZĄDZEŃ PODZIEMNYCH
skala 1:500
MAPA DO CELÓW PROJEKTOWYCH

obiekt: GDYNIA, ul. Jana Pawła II
Jednostka ewidencyjna: 226201_1 M. Gdynia
Obręb: 0026 Śródmieście
Nr sekcji: 6.224.25.08.3.3; 6.224.25.08.3.1
Nr działki: 2911
Mapę zaktualizowano na dzień: 2019.01.29
Układ współrzędnych: "2000"
Układ odniesienia: Lokalny - "H mapy"
ID Pracy: PND.6640.152.2019
Data: 2019.02.06

: zakres opracowania
: służebności gruntowe
: linie rozgraniczające
: linie zabudowy
: osie ulic, dróg

Uwaga! Nie wyklucza się istnienia innych, nie wykazanych na niniejszej mapie urządzeń podziemnych, które nie były zgłoszone do inwentaryzacji, ~~lub o których brak jest informacji w instytucjach branżowych.~~

Znaki osnowy geodezyjnej podlegają ochronie (art.15 Prawo geodezyjne i kartograficzne)
Pomiar szczegółów terenowych metodą bezpośrednią bez prawnego ustalenia granic działek.

Teren zamknięty
(wg. Prawa geodezyjnego i kartograficznego)

Wykonanie niniejszej mapy nie było poprzedzone ustaleniami dotyczącymi ewentualnych służebności gruntowych obciążających grunty położone w granicach projektowanej inwestycji budowlanej

Wykonawca : Jan Mazur

USŁUGI GEODEZYJNE
Paweł Wa...
81-528 Gdynia, ul. Architektów 59A
NIP: 957-084-18-99, Regon: 220403644
tel. 667-828-880

JAN MAZUR
geodeta uprawniony
upr. nr 12890
ul. Moniuszki 37m, 280-274 Gdańsk
tel. 602-100-575

2019.230
08. 02. 2019
INSPEKTOR
Anna Jąkalska

Poświadczam za zgodność kopii mapy do celów projektowych z oryginałem

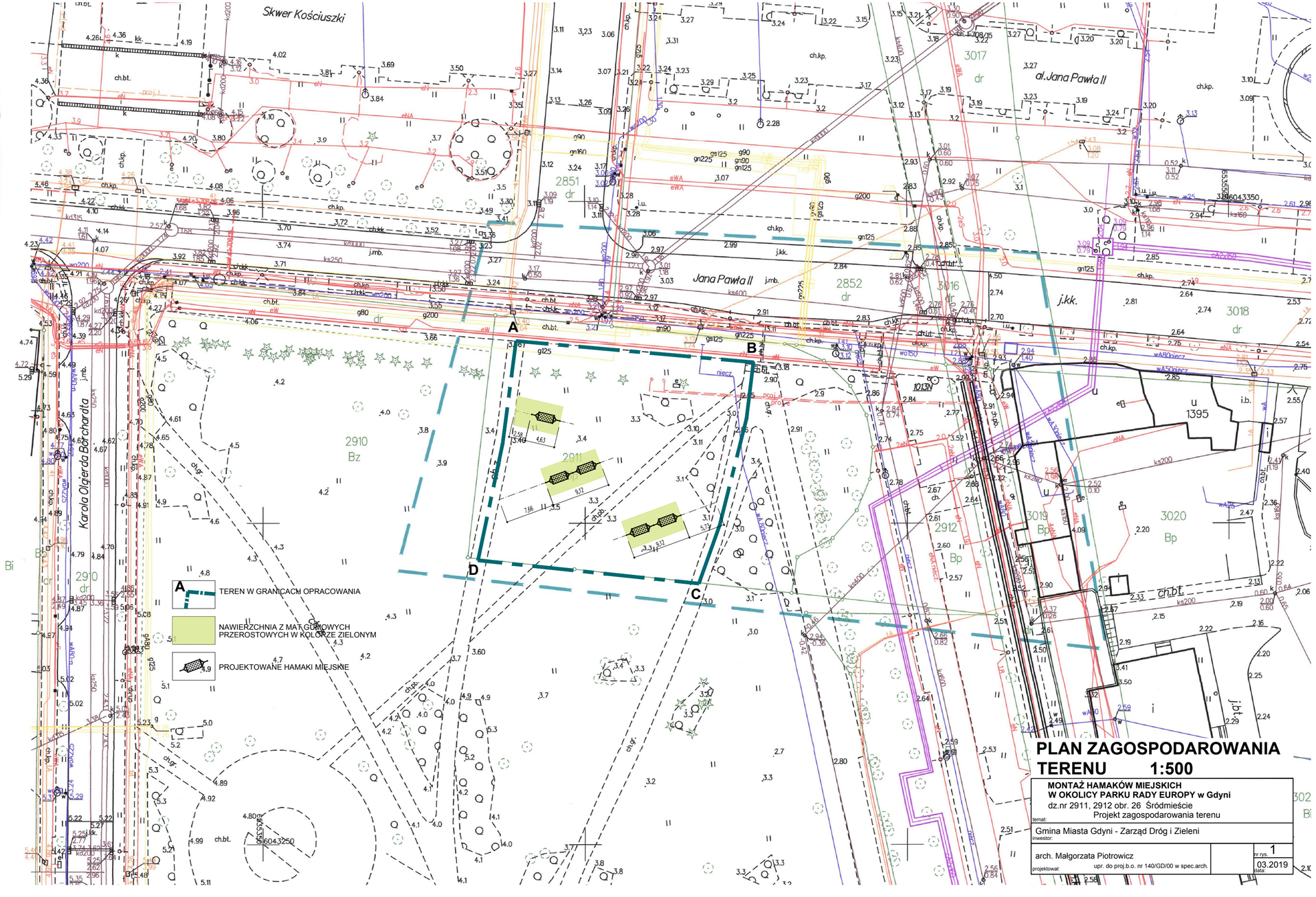

PLAN ZAGOSPODAROWANIA TERENU 1:500

MONTAŻ HAMAKÓW MIEJSKICH W OKOLICY PARKU RADY EUROPY w Gdyni
dz.nr 2911, 2912 obr. 26 Śródmieście
Projekt zagospodarowania terenu

temat:
Gmina Miasta Gdyni - Zarząd Dróg i Zieleni
inwestor:
arch. Małgorzata Piotrowicz
projektował: upr. do proj.b.o. nr 140/GD/00 w spec.arch.
nr rys. 1
data: 03.2019