

RZUT PARTERU – UKŁAD FUNKCJONALNY
SKALA 1:50

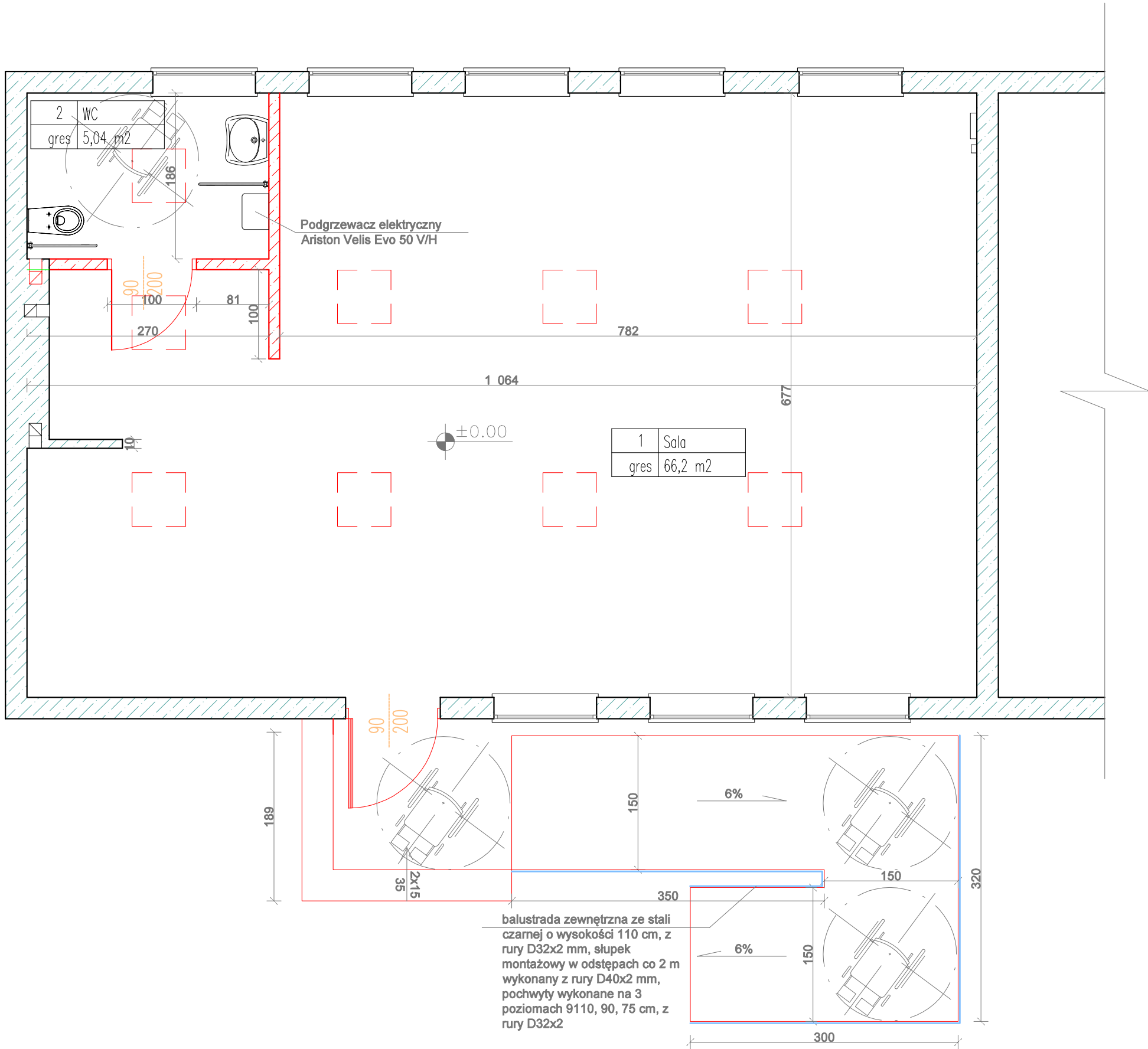

LEGENDA:

- Elementy projektowane
- — Oświetlenie projektowane

WYKONAWCA: "SPEKTRUM" Biuro Architektoniczno-Budowlane
mgr inż. Jacek Karpowicz
ul. Kościuszki 49, 82-433 Mikołajki Pomorskie
tel. 506 77 45 52, e-mail; karpowiczbiuro@gmail.com

INWESTOR:
GMINA MIKOŁAJKI POMORSKIE
82-433 Mikołajki Pomorskie, ul. Dzierżgońska 2

TYTUŁ PROJEKTU: Remont budynku użyteczności publicznej –
świetlicy w Wilczewie
82-433 Mikołajki Pomorskie, Wilczewo 14
dz.nr 190/3, obr. Wilczewo, gm. Mikołajki Pomorskie

AUTORZY PROJEKTU:	NR UPRAWNIENI:	PODPIS:
mgr inż. Jacek Karpowicz	POM/0135/OWOK/14	
inż. Izabela Gruchata-Węsierska		

NAZWA RYSUNKU:
RZUT PARTERU – UKŁAD FUNKCJONALNY

Skala: 1:50	Faza: PB	Data: 06-2021	Nr. rys: 3
-------------	----------	---------------	------------