

UWAGI:

1. Rysunki rozpatrywać łącznie z całym projektem
2. O ile nie podano inaczej wymiary w centymetrach
3. Przed rozpoczęciem prac wykonawca zobowiązany jest do sprawdzenia zestawień ilościowych oraz dokładnych wymiarów projektowanych elementów w odniesieniu do wymiarów na budowie
4. Materiały oraz technologie użyte przez wykonawcę powinny posiadać wymagane prawem dokumenty dopuszczające do stosowania w budownictwie na terytorium RP
5. Obowiązkiem wykonawcy jest wykonanie prac zgodnie z Polskimi Normami, instrukcjami producentów oraz zasadami sztuki budowlanej
6. W przypadku jakichkolwiek wątpliwości należy powiadomić główną jednostkę projektową.

Nazwa inwestycji:
Wnętrze Teatru Kameralnego w Bydgoszczy

Nazwa rysunku :
Kawiarnia teatralna

Data :
09.2021

Branża :
Architektura

Faza :
Projekt wykonawczy

Skala :
1:50

Zespół projektowy:
arch. Monika Kubicz
arch. Zuzanna Kubicz

Nr rys. :
AW.1

Str. :
23

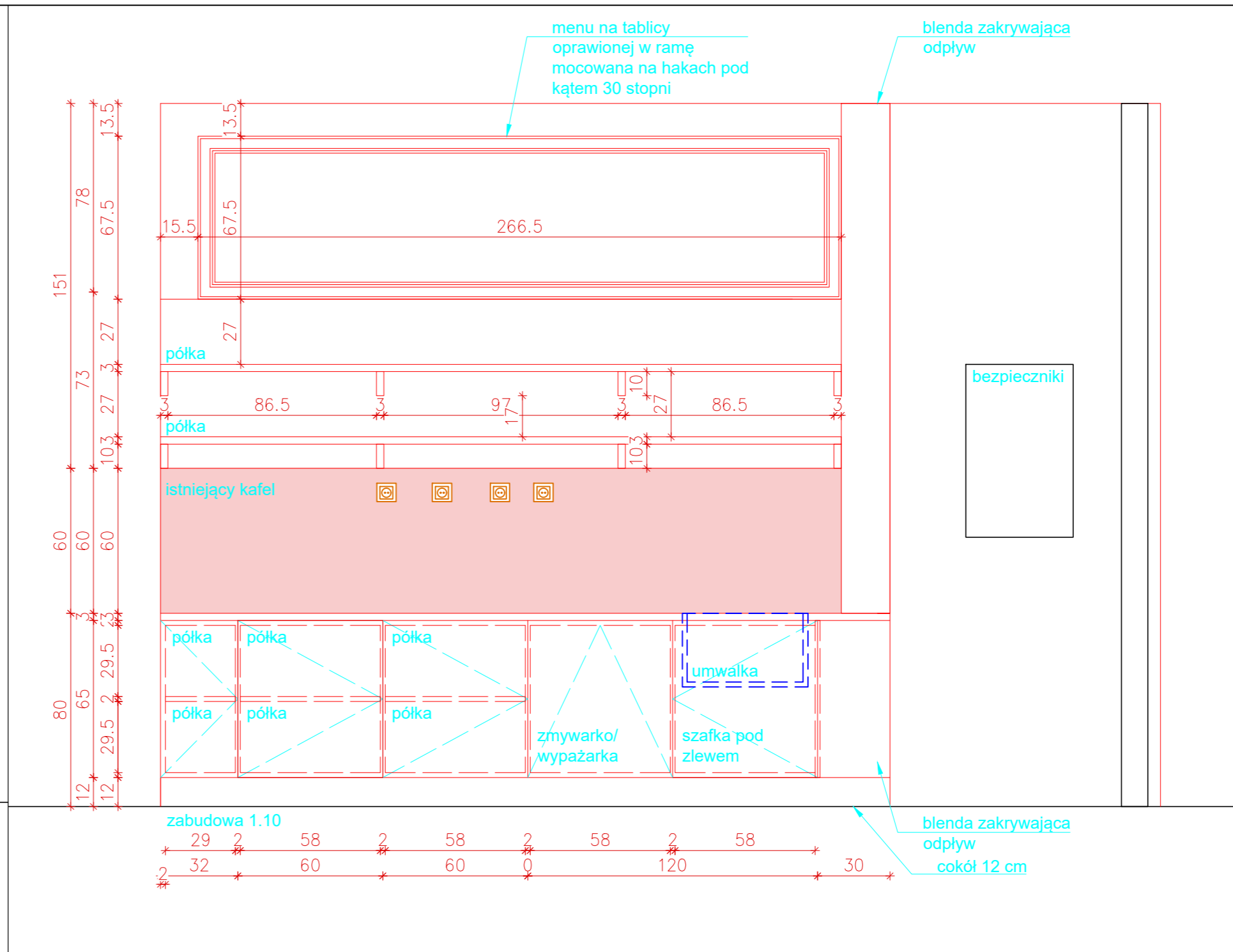
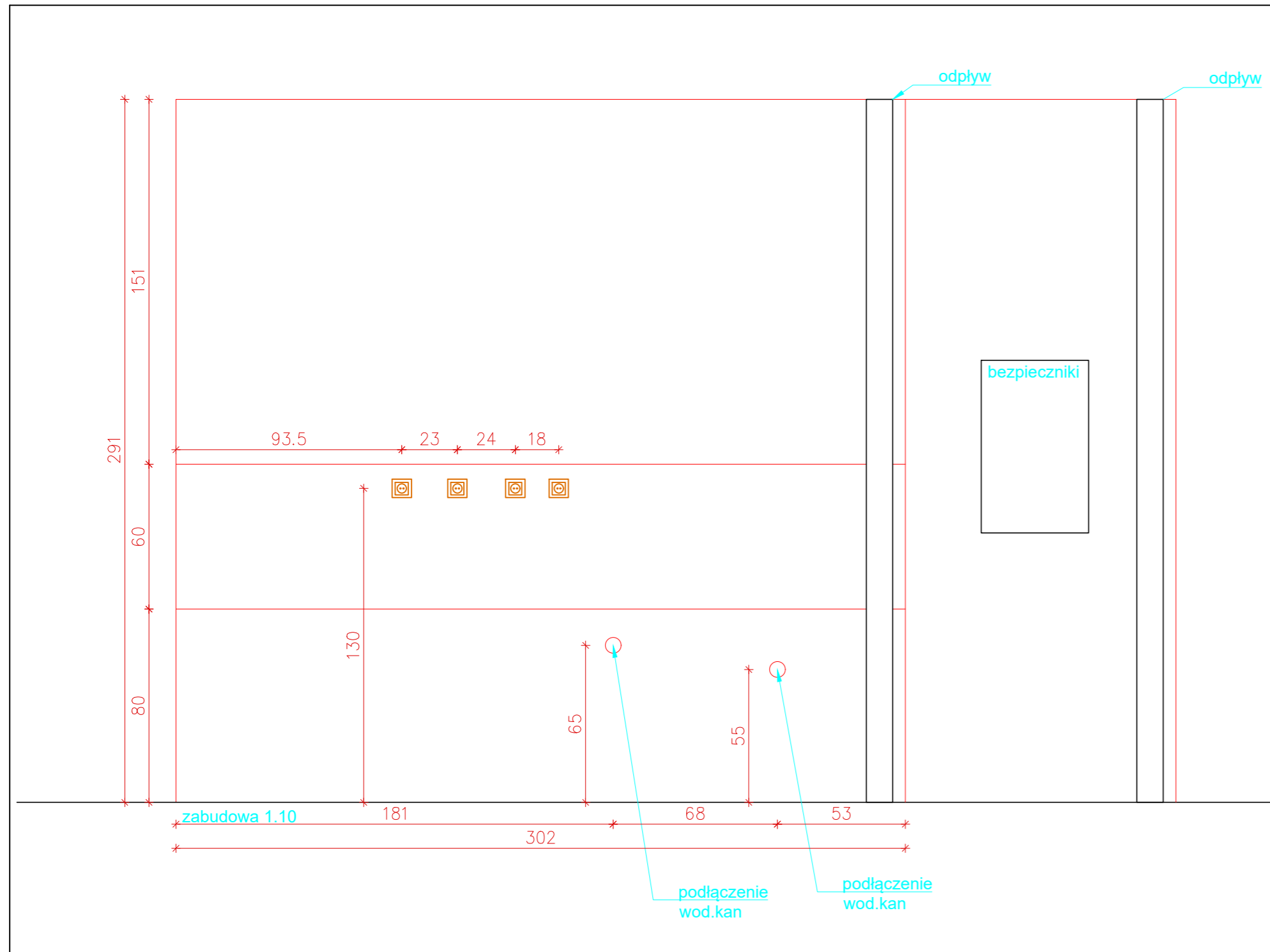

- UWAGI:
1. Rysunki rozpatrywać łącznie z całym projektem
 2. O ile nie podano inaczej wymiary w centymetrach
 3. Przed rozpoczęciem prac wykonawca zobowiązany jest do sprawdzenia zestawień ilościowych oraz dokładnych wymiarów projektowanych elementów w odniesieniu do wymiarów na budowie
 4. Materiały oraz technologie użyte przez wykonawcę powinny posiadać wymagane prawem dokumenty dopuszczające do stosowania w budownictwie na terytorium RP
 5. Obowiązkiem wykonawcy jest wykonanie prac zgodnie z Polskimi Normami, instrukcjami producentów oraz zasadami sztuki budowlanej
 6. W przypadku jakichkolwiek wątpliwości należy powiadomić główną jednostkę projektową.

| | | |
|---|------------------------------|-------------------|
| Nazwa inwestycji: Wnętrze Teatru Kameralnego w Bydgoszczy | | |
| Nazwa rysunku : Kawiarnia teatralna | | Data : 09.2021 |
| Branża : Architektura | Faza : Projekt wykonawczy | Skala : 1:50 |
| Zespół projektowy: arch. Monika Kubicz arch. Zuzanna Kubicz | | Nr rys. : AW.1 |
| | | Str. : 24 |

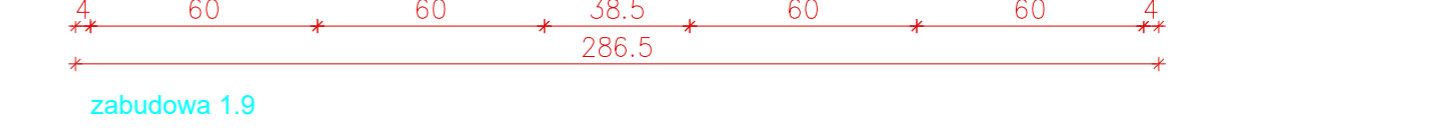
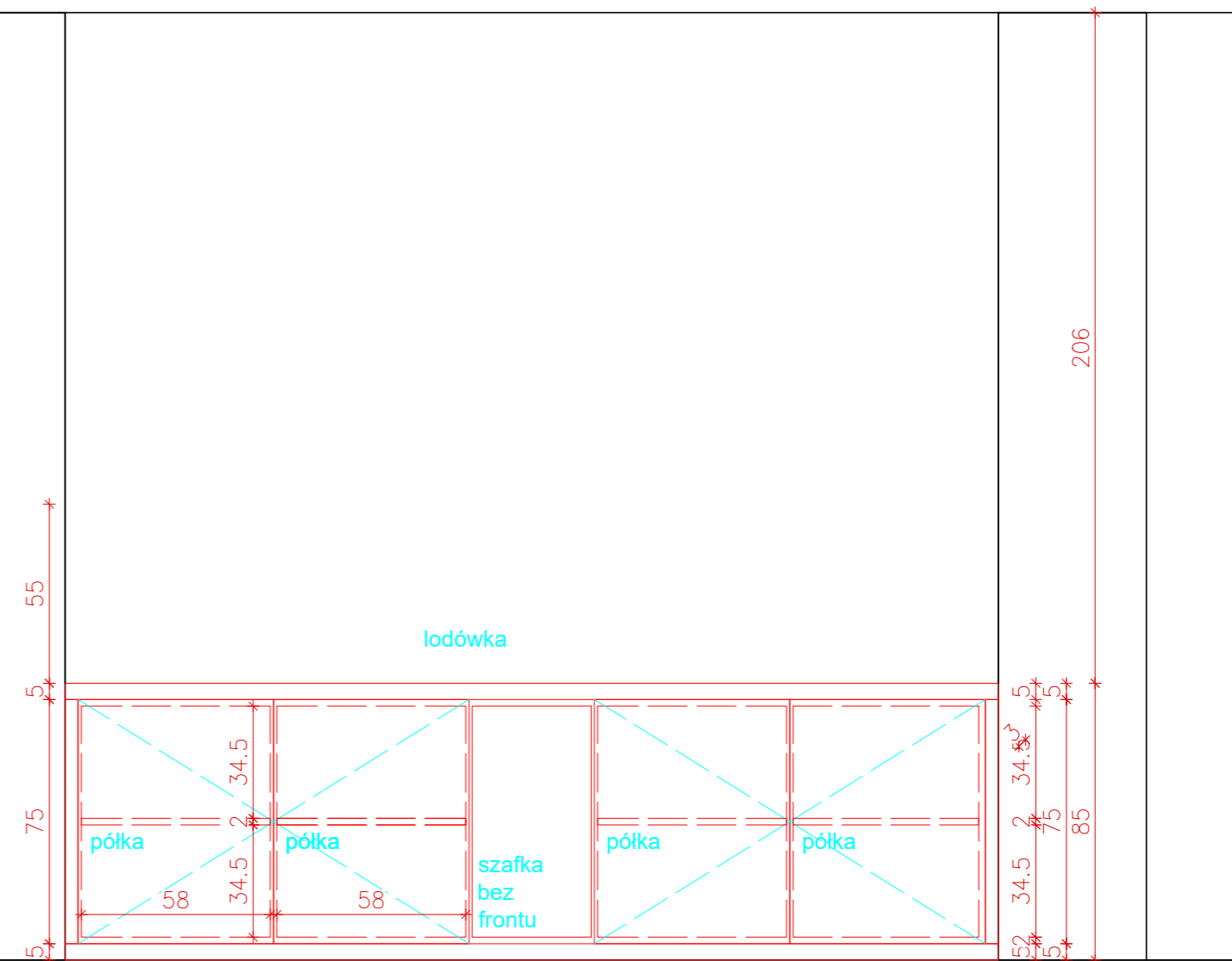
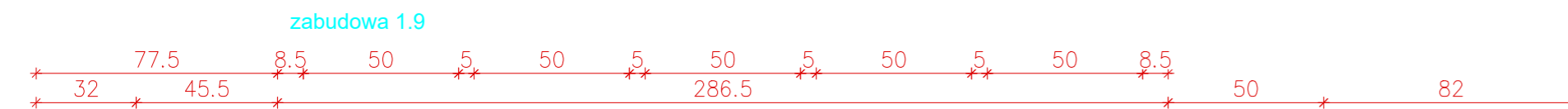
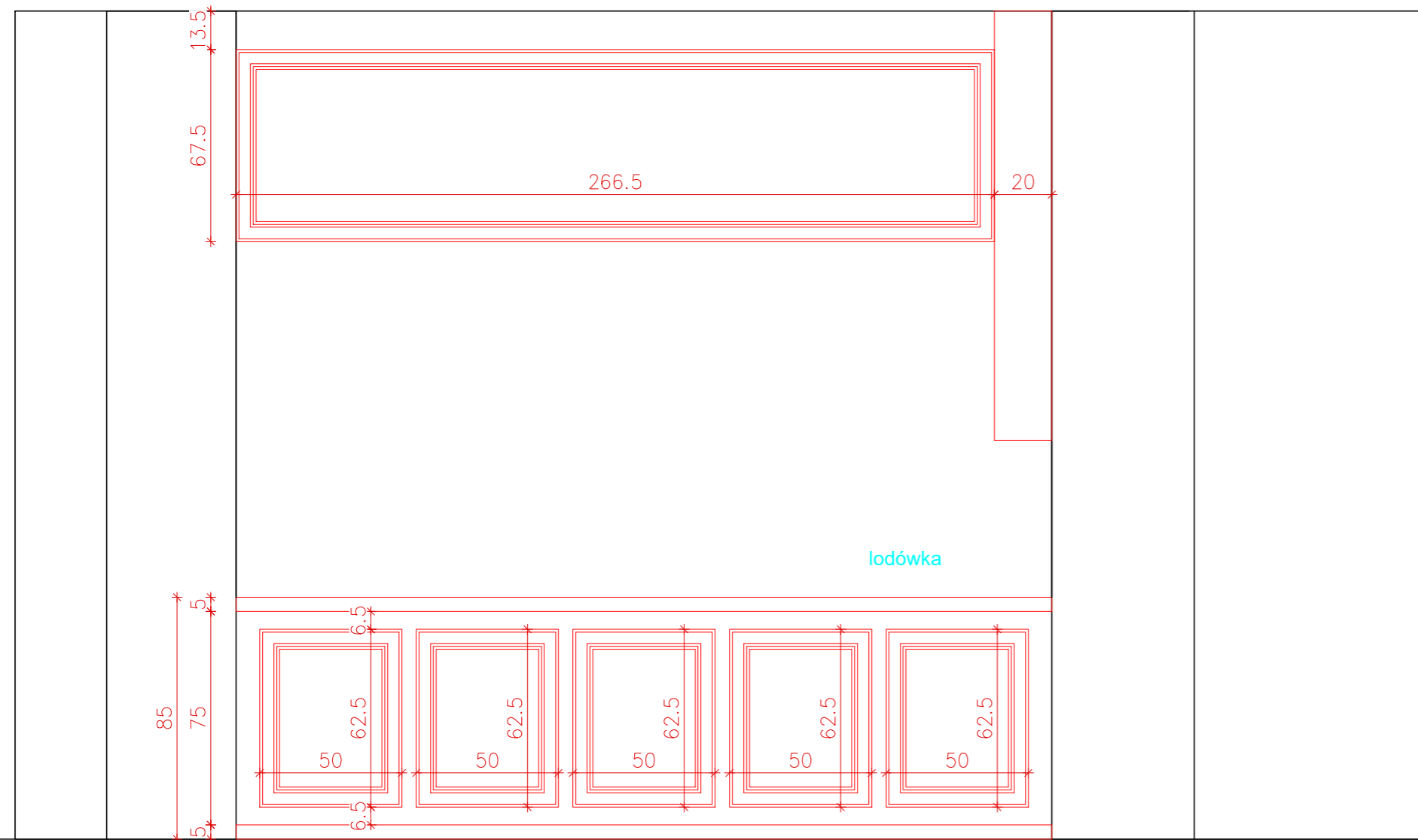

UWAGI:

1. Rysunki rozpatrywać łącznie z całym projektem
2. O ile nie podano inaczej wymiary w centymetrach
3. Przed rozpoczęciem prac wykonawca zobowiązany jest do sprawdzenia zestawień ilościowych oraz dokładnych wymiarów projektowanych elementów w odniesieniu do wymiarów na budowie
4. Materiały oraz technologie użyte przez wykonawcę powinny posiadać wymagane prawem dokumenty dopuszczające do stosowania w budownictwie na terytorium RP
5. Obowiązkiem wykonawcy jest wykonanie prac zgodnie z Polskimi Normami, instrukcjami producentów oraz zasadami sztuki budowlanej
6. W przypadku jakichkolwiek wątpliwości należy powiadomić główną jednostkę projektową.

Nazwa inwestycji:
Wnętrze Teatru Kameralnego w Bydgoszczy

Nazwa rysunku :
Kawiarnia teatralna

Data :
09.2021

Branża :
Architektura

Faza :
Projekt wykonawczy

Skala :
1:50

Zespół projektowy:
arch. Monika Kubicz
arch. Zuzanna Kubicz

Nr rys. :
AW.1

Str. :
25

DOCUMENT
CREATED
WITH



PDF
COMBINER

PDF Combiner is a free application that you can use to combine multiple PDF documents into one.

Three simple steps are needed to merge several PDF documents. First, we must add files to the program. This can be done using the Add files button or by dragging files to the list via the Drag and Drop mechanism. Then you need to adjust the order of files if list order is not suitable. The last step is joining files. To do this, click button Combine PDFs.

Main features:

secure PDF merging - everything is done on your computer and documents are not sent anywhere

simplicity - you need to follow three steps to merge documents

possibility to rearrange document - change the order of merged documents and page selection

reliability - application is not modifying a content of merged documents.

Visit the homepage to download the application:

www.jankowskimichal.pl/pdf-combiner

To remove this page from your document, please donate a project.