

WIDOK 1

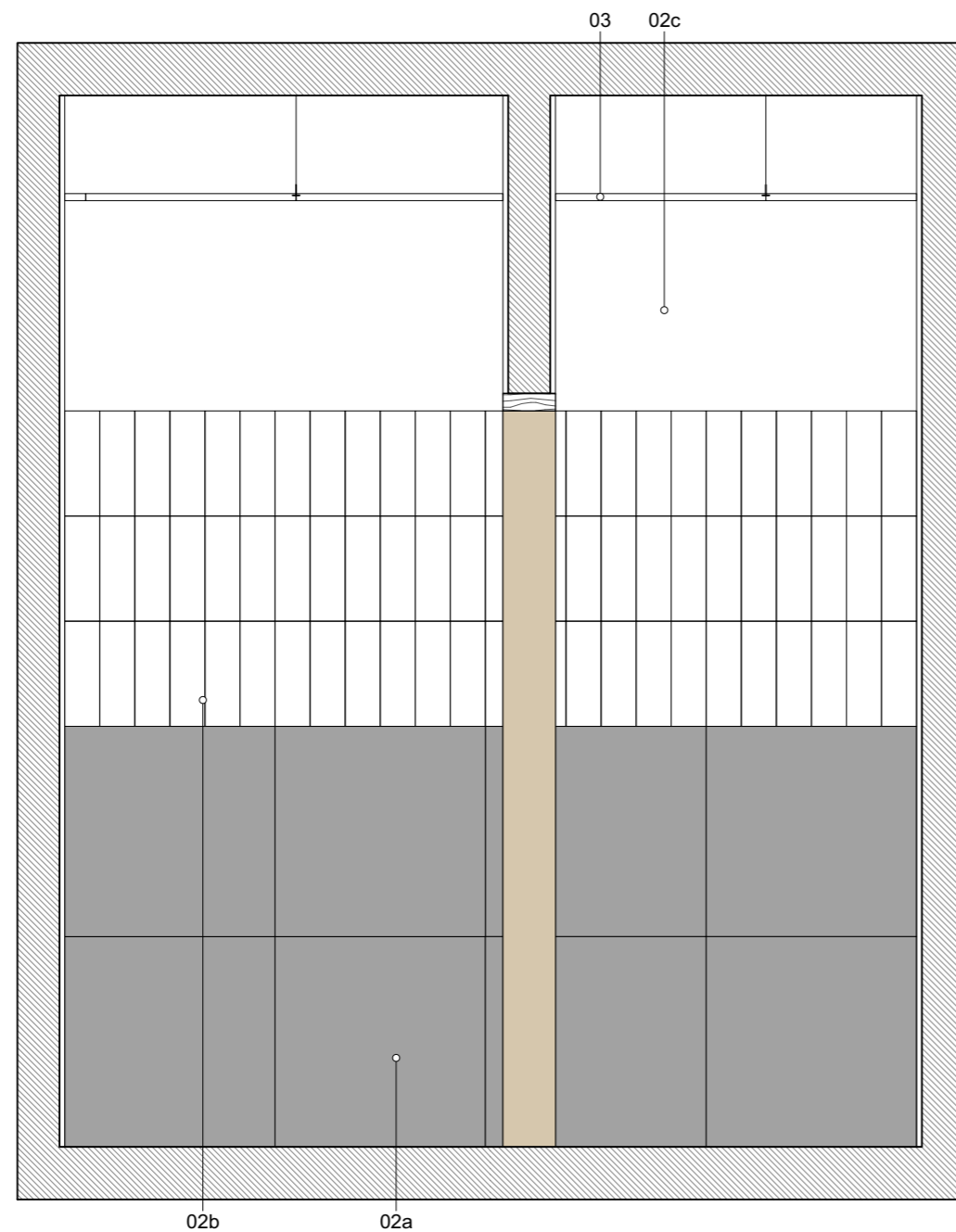

WIDOK 2

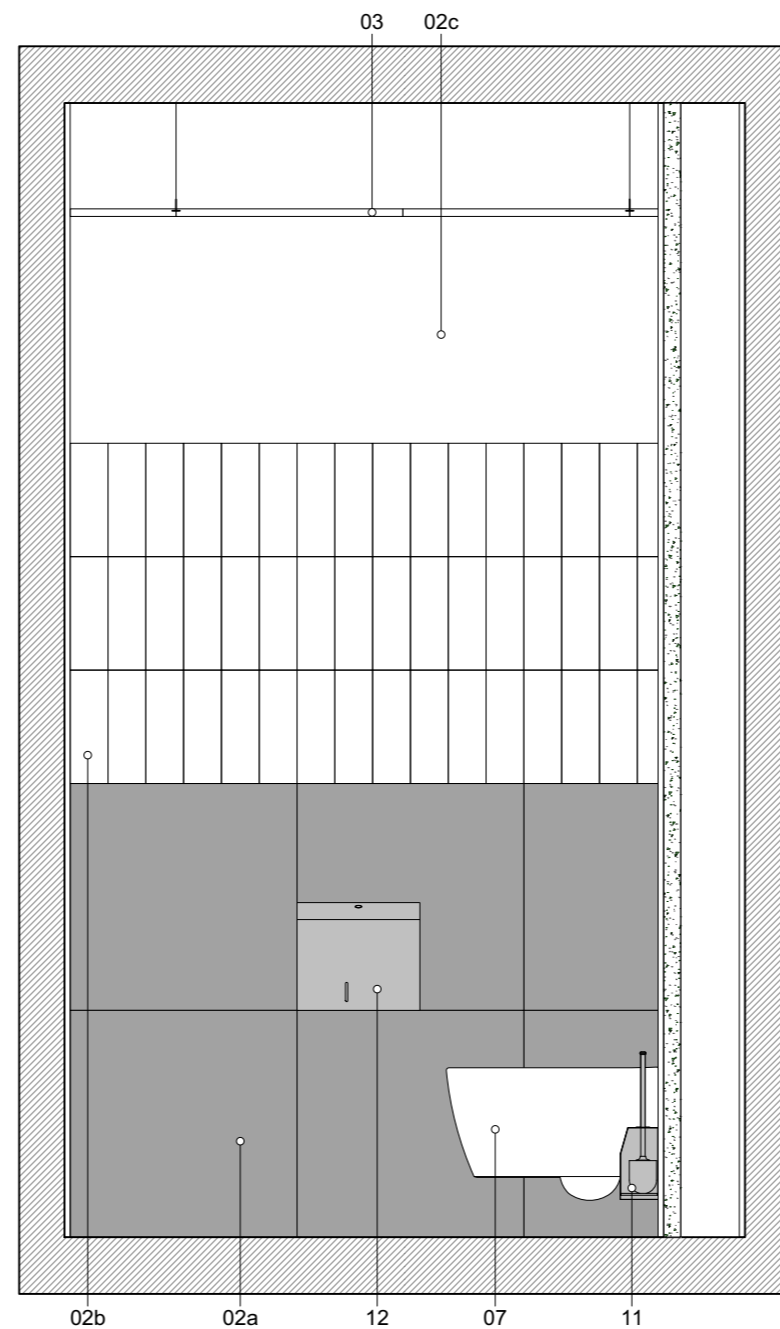

WIDOK 3

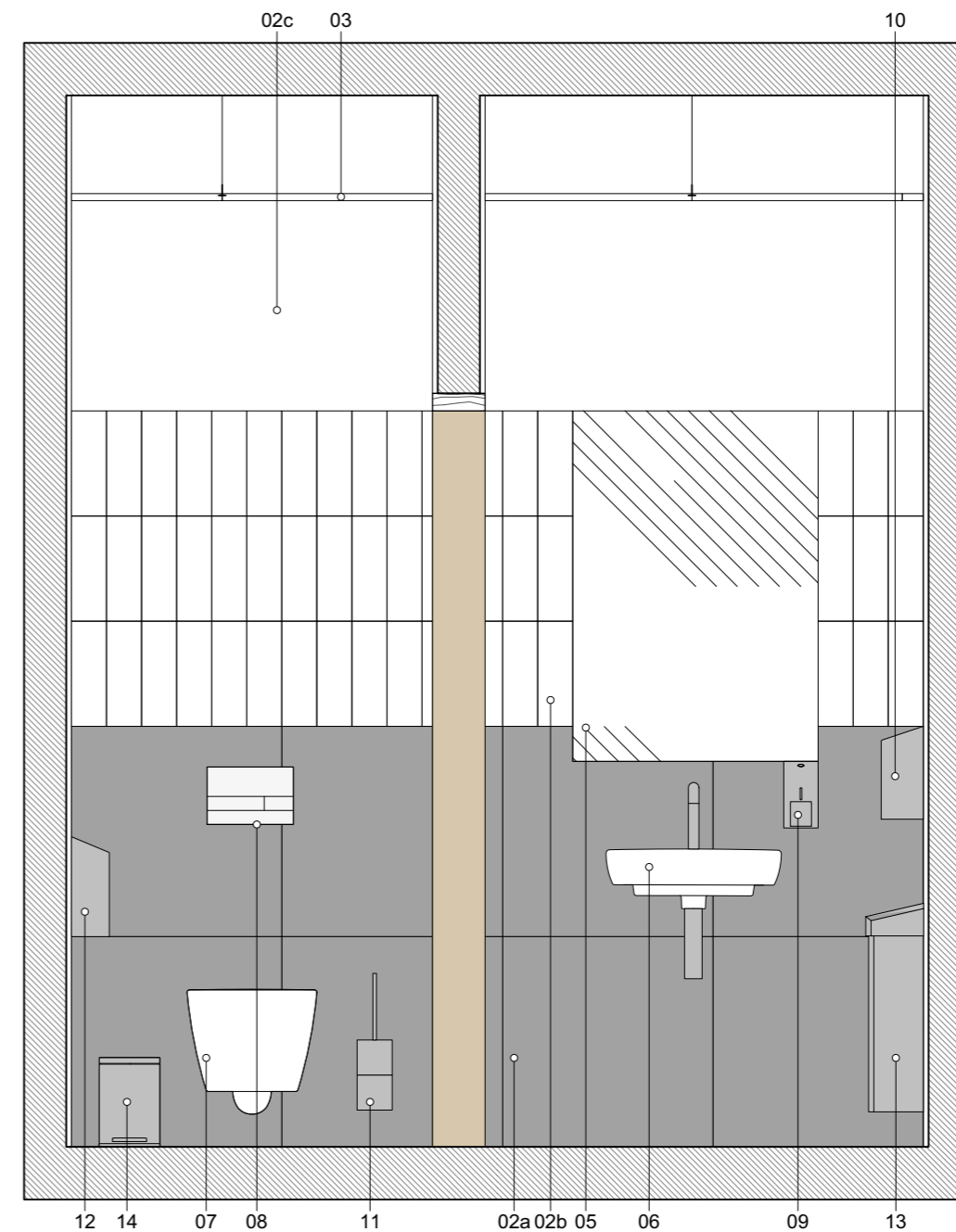

WIDOK 4

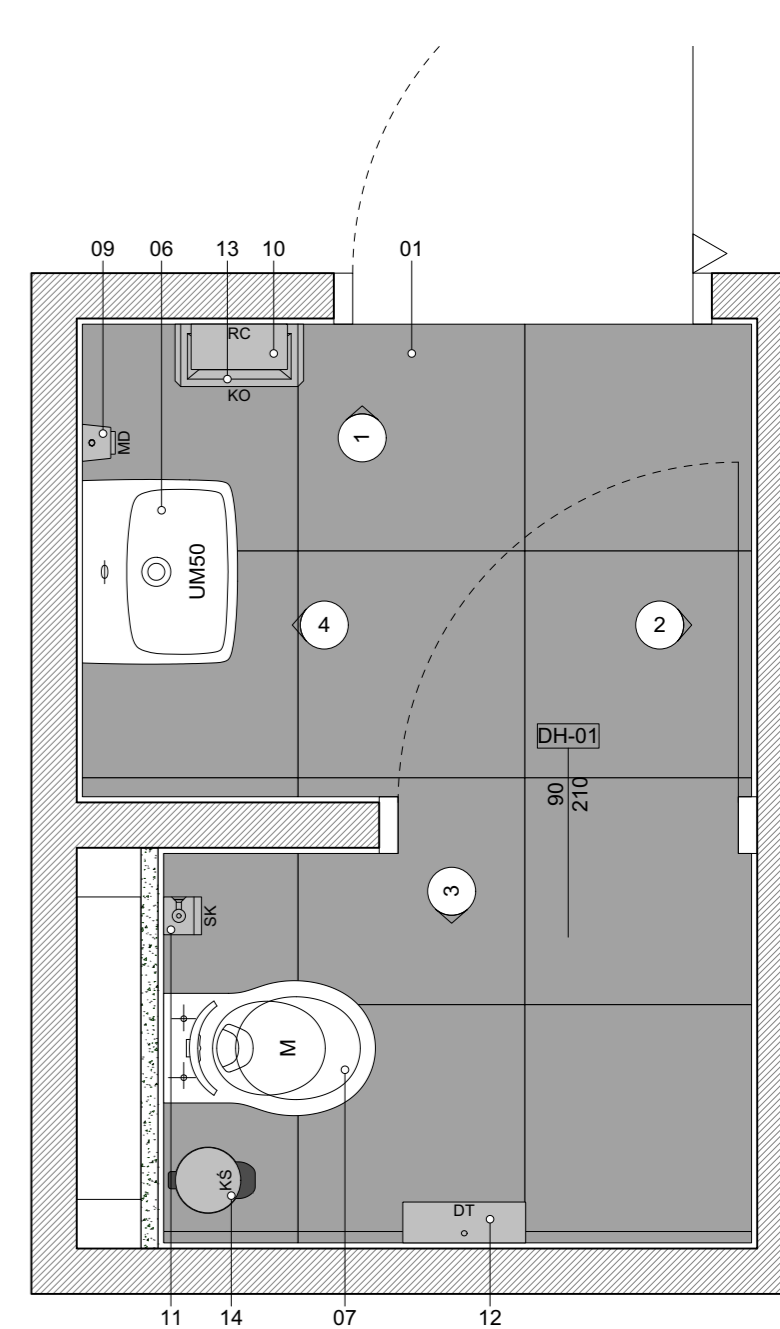

RZUT

- 01** - posadzka - płytki ceramiczne typu gres matowe 60x60cm, kolor: szary wg opracowania kolorystycznego;  
**02a** - ściana - płytki ceramiczne typu gres matowe 60x60cm, kolor: szary wg opracowania kolorystycznego;  
**02b** - ściana - płytki ceramiczne 10x30cm, wykończenie : błysk, kolor: biały;  
**02c** - ściana - farba latorsowa, kolor: biały;  
**03** - sufit podwieszany, płyty z wełny szklanej 60x60cm, zgodnie z tabelą wykończeń pomieszczeń, mocowanie na konstrukcji systemowej, kolor: biały;  
**04** - drzwi pełne płycinowe HDF bezprzylgowe, drzwi rozwieralne, ościeżnica drewniana obejmująca ścianę, bez zaokrągleń, kolor: wg opracowania kolorystycznego;  
**05** - lustro - szkło, wymiary: 60x45cm;  
**06** - umywalka - ceramika sanitarna, z otworem przelewowym i otworem na baterie, wieszana, kolor: biały; wyposażony w baterię stojącą kolor: chrom;  
**07** - miska ustępowa wisząca - ceramika sanitarna, kolor: biały;  
**08** - spluczka podtynkowa do wc, stelaż do zabudowy lekkiej, przycisk - kolor: chrom;  
**09** - dozownik na mydło w płynie, przykręcany do ściany, zamykany na klucz, posiadający okienko do kontroli poziomu mydła, kolor: stal nierdzewna;  
**10** - pojemnik na ręczniki papierowe, przykręcany do ściany, zamykany na klucz, kolor: stal nierdzewna;

- 11** - szcztoka do ustępu, pojemnik mocowany do ściany, kolor: stal nierdzewna szcztokowana;  
**12** - pojemnik na papier toaletowy, przykręcany do ściany, zamykany na klucz, kolor: stal nierdzewna szcztokowana;  
**13** - pojemnik na zużyte ręczniki papierowe - PCV, stal nierdzewna, kosz wiszący o pojemności 27l, zaopatrzony w wymiowane plastikowe wiaderko, kolor: stal nierdzewna;  
**14** - kosz na odpady higieniczne o pojemności 3l, zaopatrzony w wymiowane plastikowe wiaderko, kolor: stal nierdzewna;  
**15** - oprawa oświetleniowa; zgodnie z projektem instalacji elektrycznych;

uwagi :  
 - wszystkie użyte materiały muszą posiadać niezbędne atesty dopuszczające do stosowania w budownictwie;  
 - wszystkie wymiary, rzędne należy sprawdzić na budowie, a w przypadku wystąpienia różnic projektowany układ należy dostosować do stanu istniejącego, zachowując zasady zawarte w projekcie;  
 - elementy konstrukcji: stropy, podciągi, wieńce, słupy itp. są pokazane w projekcie konstrukcyjnym;  
 - szczegółowe projekty instalacji sanitarnych, elektrycznych są tematem odpowiednich opracowań branżowych;  
 - wszelkie prawa zastrzeżone, kopiowanie i rozpowszechnianie bez zgody autora zabronione;

firma:		<b>STANISŁAWSKI</b> Jerzy Stanisławski Siedziba: ul. Polna 28, 63-760 Zduń, tel.: 0.62.72.15.694, fax: 0.62.72.15.795 pracownia: ul. Ciepła 15a/27, 50-524 Wrocław, tel./fax.: 0.71.78.28.794 NIP: 621-000-19-77, REGON: 250522319	
projekt:	<b>Budowa Centrum Usług Społeczno-Zdrowotnych w Piekarach wraz z niezbędną infrastrukturą</b>		
adres:	<b>dz. nr 329/4, obręb ewidencyjny 0012 Piekary, jednostka ewidencyjna 021805_2 Udanin, gmina Udanin, powiat średzki, województwo dolnośląskie</b>		
projektant: specjalność architektoniczna:	mgr inż. arch. Sebastian Stanisławski upr. nr 04/03/DOIA	podpis:	
asystent: specjalność architektoniczna:	mgr inż. arch. Bianca Piechotta	podpis:	
sprawdzający: specjalność architektoniczna:	mgr inż. arch. Piotr Molenda upr. nr 22/03/DOIA	podpis:	
temat rysunku:	<b>toaleta damska</b>		
branża:	architektura	data:	wrzesień 2021
stadium:	PW	rewizja:	-
skala:	1:20	nr rys.:	<b>AW-08</b>