Urząd Gminy Czorsztyn
z/s w Maniowach
ul. Gorczańska 3
34-436 Maniowy

obręb: **Maniowy**
gmina: Czorsztyn
woj.: małopolskie

# KOPIA MAPY EWIDENCYJNEJ

Skala 1 : 2000

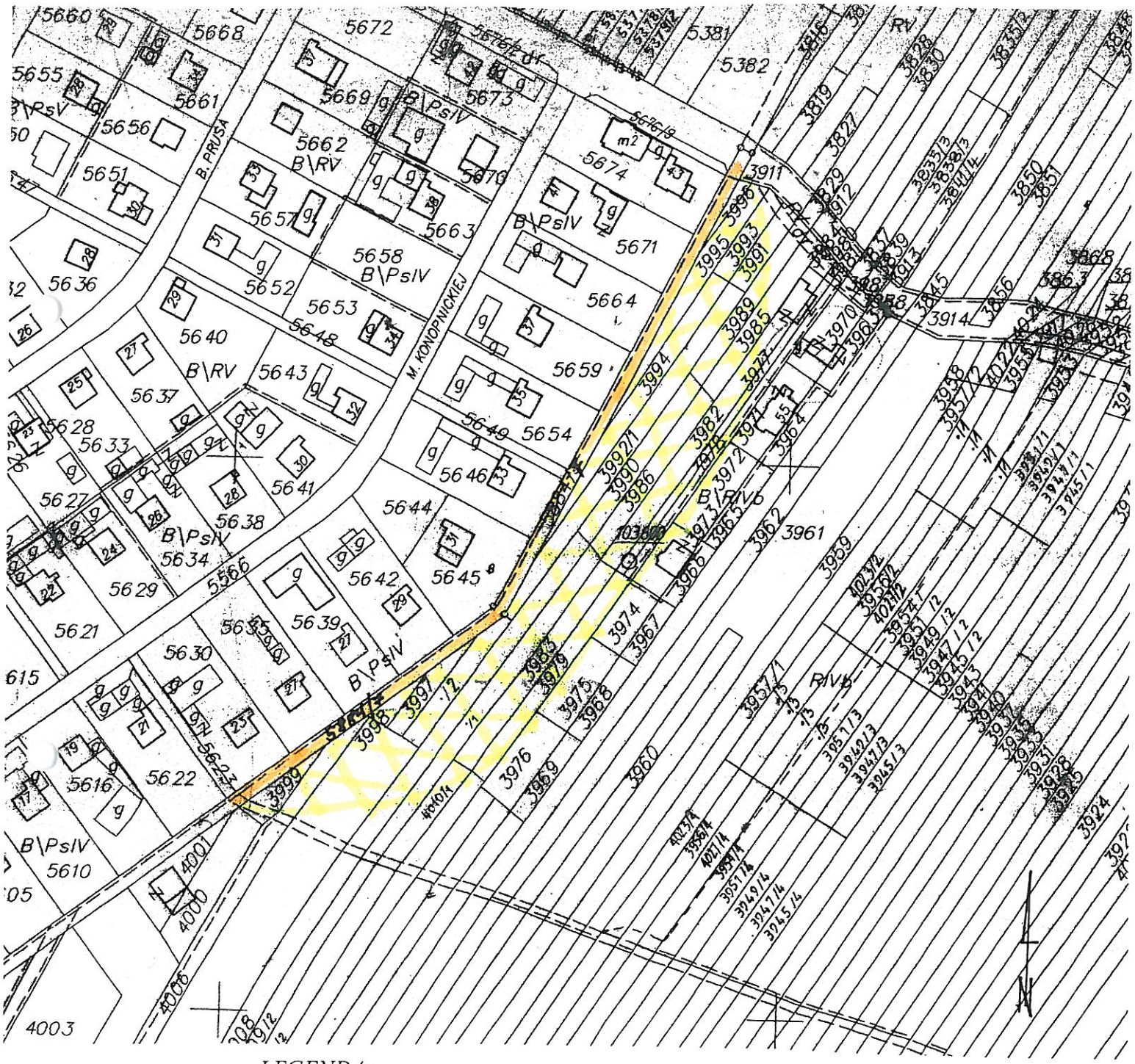


LEGENDA:

- planowana modernizacja drogi dojazdowej do pól „Księża Droga"
- obszar gruntów obsługiwanych przez drogę

Za zgodność z oryginałem
data 12 LUT. 2018
podpis

WÓJT
Tadeusz Wach