OBJAŚNIENIA:

- proj. słup oświetlenia ulicznego
- proj. linia nn 0,4 kV
- proj. słup doświetlenia przejścia dla pieszych
- kolizje energetyczne
- proj. kanał PVC
- proj. przykanalik PVC
- proj. wpust uliczny
- proj. studzienka rewizyjna
- proj. wodociąg
- proj. kanał technologiczny
- proj. studzienka kanału technologicznego
- proj. studzienka sieci ORANGE
- proj. sieć ORANGE
- proj. sieć VEBTOUCH FIBERHOST (INEA)
- proj. sieć NN

Inwestor:	ZARZĄD DRÓG POWIATOWYCH W POZNANIU ul. Zielona 8, 61-859 Poznań	Data: 07.2022
Wykonawca:	WOJCIECH ZIOŁEK oś. Leśne 15B/63, 62-028 Kozieglowy	

PRZEBUDOWA/ROZBUDOWA DROGI 2407P KOZIEGŁOWY -SWARZĘDZ W OBRĘBIE SKRZYŻOWANIA UL. POZNAŃSKIEJ Z UL. SZKOLNĄ W KICINIE

PROJEKT BUDOWLANY

Stanowisko:	Imię i nazwisko:	Nr. uprawnień:	Specjalność:	Podpis:
Branża sanitarna - wod - kan:				
Projektant:	mgr inż. J. Zając	197/PW/93	Projektowanie w specjalności instalacyjno-inżynierskiej	
Sprawdzający:	mgr inż. G. Zając	102/90/PW	Projektowanie w specjalności instalacyjno-inżynierskiej	
Branża elektryczna:				
Projektant:	mgr inż. D. Zawada	WKP/0107/POOE/05	Projektowanie bez ograniczeń w specjalności instalacyjnej w zakresie sieci, instalacji i urządzeń elektrycznych i elektroenergetycznych	
Sprawdzający:	inż. Z. Dykier	355/89/PW	Projektowanie w specjalności instalacyjnej/inżynierskiej w zakresie sieci elektrycznych	
Branża telekomunikacyjna:				
Projektant:	P. Lewandowski	DTT-TU/02338/02/U	Projektowanie w specjalnościach instalacyjnych w telekomunikacji przewodowej oraz z infrastruktury teleinformatycznej w zakresie sieci, instalacji i urządzeń telekomunikacyjnych	
Sprawdzający:	inż. T. Budwig	1248/98/U	Projektowanie i doradzanie rozwiązań technicznych w specjalnościach instalacyjnych w telekomunikacji przewodowej wraz z infrastrukturą teleinformatyczną w zakresie sieci, instalacji i urządzeń telekomunikacyjnych	

PLANSZA ZBIORCZA SIECI

Skala: 1:500

Nr rys.: 3

Signed by / Podpisane przez: Paweł Lewandowski
Date / Data: 2022-09-22 15:49

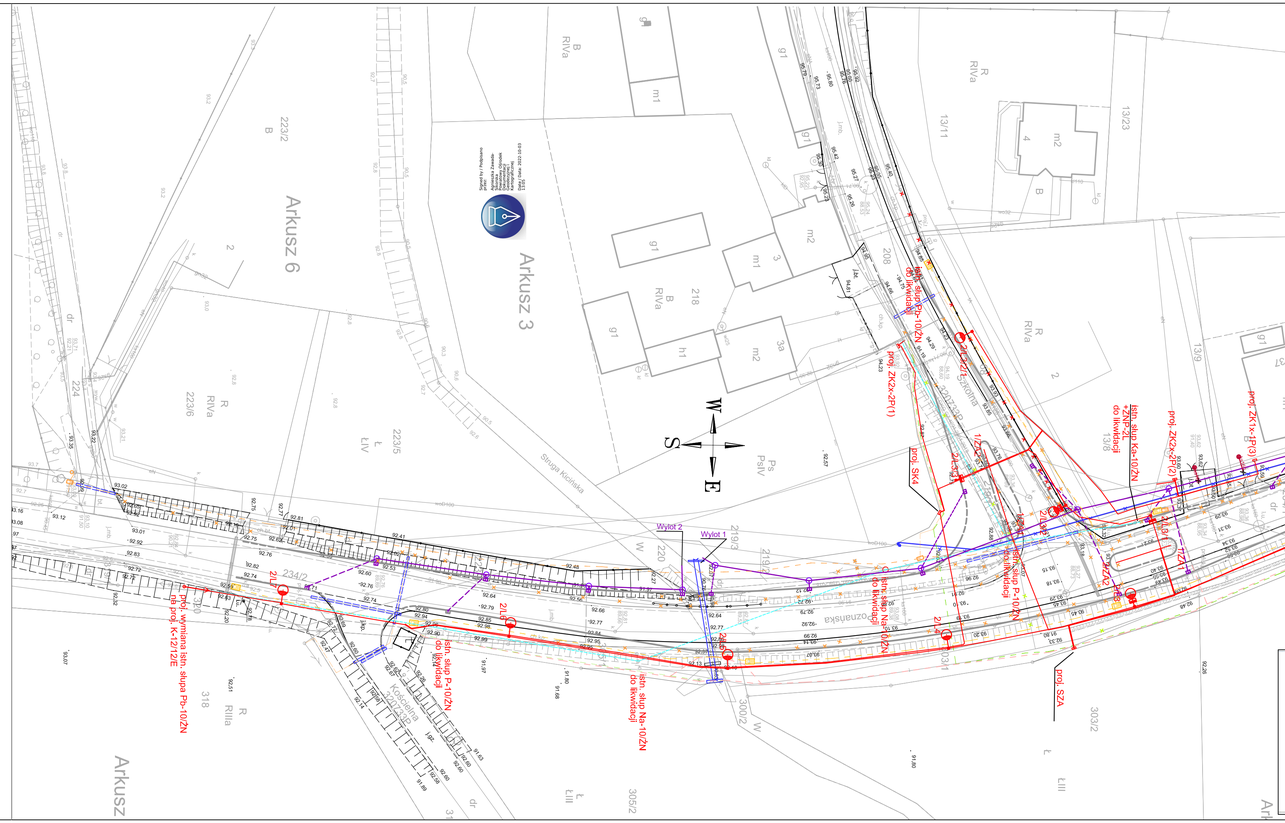

Potwierdzam zgodność mapy z oryginałem mapy do celów projektowych
mgr inż. Dariusz Zawada

Mapa do celów projektowych

skala 1:500

GKG.GZZ.4071.4642.2021
Województwo: wielkopolskie
Powiat: poznański
Nazwa jedn. ewid.: CZERWONAK
Ident. jedn. ewid.: 302104_2
Nazwa obr. ewid.: KICIN
Ident. obr. ewid.: 302104_2.0004
Działki : wg zasięgu
Sekcja : 6.178.12.04.1.2,3,4

zasięg opracowania:

Stan aktualny na dzień : 22.06.2021

Właściwości geodezyjnej w granicach przedstawionych na mapie:

Nie wyklucza się w trzeciej mapy (mapy zasadniczej) istnienia innych urządzeń uzbrojenia, które są lub będą istniejące do inwentaryzacji lub w trzeciej fazie jest zaklasowane w innych kategoriach.

Układ współrzędnych prostokątnych płaskich
Układ wysokości: Kronsztadt75

Kolizyjne czerwonym zaznaczono punkty osnowy geodezyjnej, które podlegają ochronie, na mocy Ustawy z dnia 17 maja 2004 r. Prawo geodezyjne i kartograficzne (Dz.U. z 2019r., Nr 193, poz.1287 ze zm.) oraz Rozporządzenia Ministra Infrastruktury z dnia: geodezyjnej, geodezyjnej kontrolnej oraz grawimetrycznej , geodezyjnej kontrolnej pnar.

inż. Dominik Kwiatkowski
geodeta uprawniony
61-615 Poznań, ul. Morawska 22
509107797, Gugik 1173

Poświadcza się, że niniejszy dokument został sporządzony w wyniku prac geodezyjnych i kartograficznych, których mediaty zostały przyjęte w państwowym zasobie geodezyjnym i kartograficznym (odpowiednio jestem świadomy odpowiedzialności karnej za złożenie fałszywego oświadczenia.

Identyfikator zgłoszenia pracy geodezyjnej	GKG.GZZ.4071.4642.2021
Organ służby geodezyjnej, który otrzymał zgłoszenie	Starosta Poznański
Wykonawca prac geodezyjnych	GEO-ART2 Dominik Kwiatkowski
Nr oraz data sporządzenia dokumentu zawierającego wynik przeprowadzonej weryfikacji	Protokół Weryfikacji Nr 11 dnia 22.06.2021
Imię i nazwisko osoby ze uprawnień zawodowych kierownika prac	Dominik Kwiatkowski Nr uprawnień 1173

Signed by / Podpisane przez: Dariusz Zawada
Date / Data: 2022-09-22 20:55

PODPIS ZAUFANY
JERZY ZAJĄC
21.09.2022 15:32:28 [GMT+2]
Dokument podpisany elektronicznie podpisem zaufanym