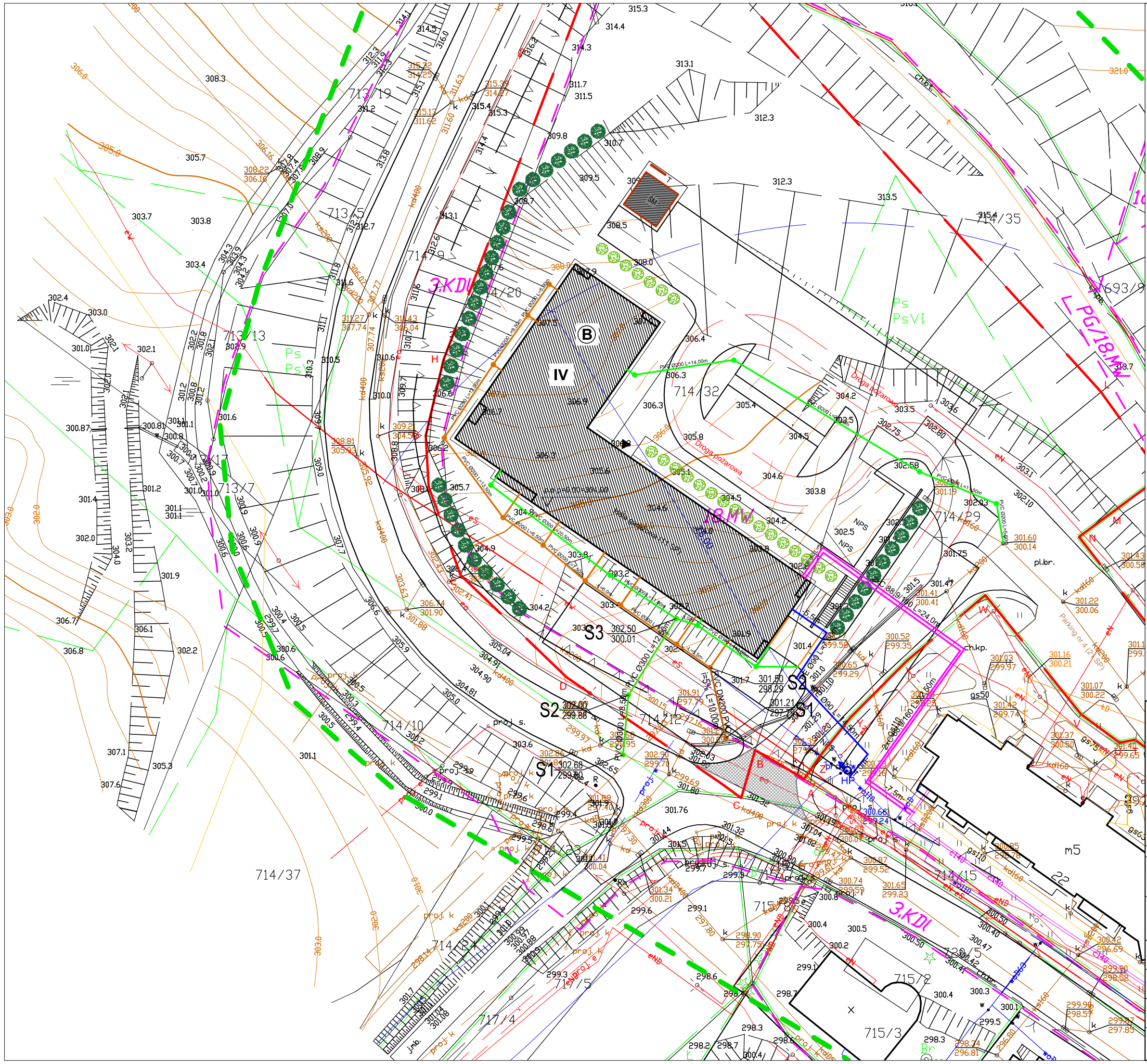

LEGENDA:

Projektowane przyłącza:

- proj. przyłącze wodociągowe PE100 SDR17 Ø90
- proj. przyłącza ciepłownicze 2xC 88,9/160 preizolowane
- proj. przyłącza kanalizacji sanitarnej PVC DN300
- proj. przyłącza kanalizacji sanitarnej PVC DN200

Projektowane instalacje zewnętrzne

- proj. instalacja kanalziacji deszczowej PVC DN300
- proj. instalacja kanalizacji sanitarnej PVC DN200

PT	**Projekt techniczny branża sanitarna - przyłącza**	Architektura&Budownictwo Greg project Grzegorz Michalski ul. S. Borodzicza 1a 06-400 Ciechanów Tel. 504-544-024 e-mail: gm.budownictwo@gmail.com
Projektant w specjalności sanitarnej:		Pieczęć, podpis:
mgr inż. Piotr Tokarczyk upr. nr DOŚ/0091/PBS/22		
Sprawdzający w specjalności sanitarnej:		Pieczęć, podpis:
mgr inż. Rodryk Świerczok upr. nr 595/01/DUW		

Temat projektu:	**Budowa budynku mieszkalnego wielorodzinnego przy ulicy Korczaka w Gorlicach**				
Inwestor:	**Miasto Gorlice Wydział Gospodarki Komunalnej ul. Rynek 2, 38-300 Gorlice**				
Adres inwestycji:	**dz. nr 714/12, 714/20, 714/29, 714/32 obr.0001 Gorlice, gm. Gorlice**				
Nazwa rysunku:	**PROJEKT ZAGOSPODAROWANIA TERENU**				
Numer projektu	Branża: sanitarna	Faza projektu: PT	Data:	Skala: 1:500	Numer rysunku: 1.0