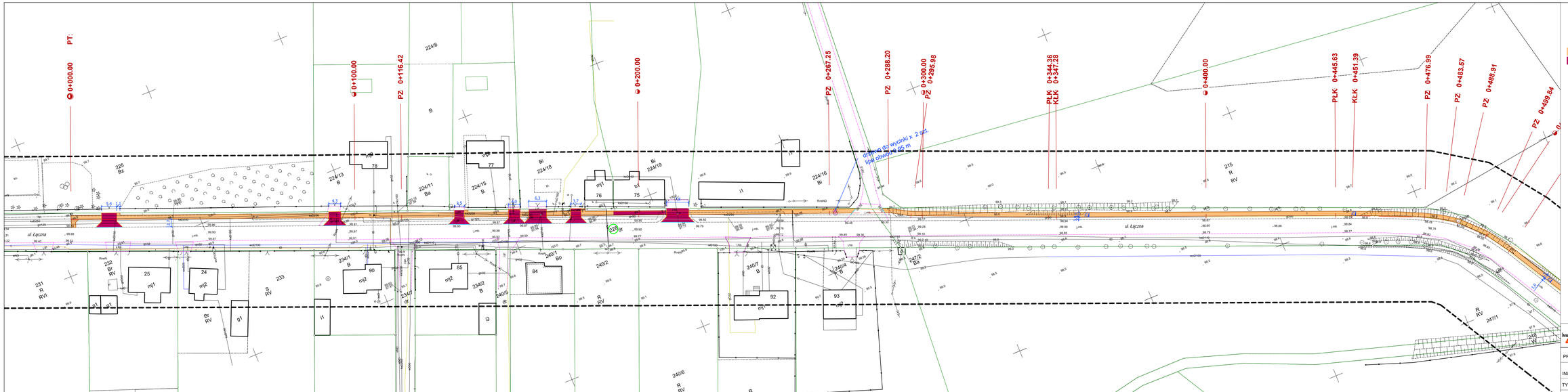

OZNACZENIA:

- projektowana naw. chodnika z bet. kostki brukowej gr. 6 cm
- projektowana naw. zjazdów z bet. kostki brukowej gr. 8 cm
- projektowany krawężnik uliczny 15x30
- projektowane obrzeże betonowe 8x30
- projektowany krawężnik drogowy 12x25
- projektowany krawężnik drogowy 15x22
- oznaczenie numer ewid. działek

InwestDrog	InwestDrog 77-400 Złotów, ul.Jarzębinowa 11 e-mail: inwestdrog1@wp.pl tel. 509054487	Rys. nr 2.1
PROJEKT	Przebudowa drogi gminnej w Brzoskowie w zakresie budowy chodnika oraz zjazdów dz. nr ewid. 228; 243; 206	
INWESTOR	Gmina Miasteczko Krajeńskie ul. Dąbrowskiego 16, 89-350 Miasteczko Krajeńskie	
TYTUŁ RYSUNKU	Projekt zagospodarowania terenu	skala 1:500
PROJEKTANT:	mgr inż. Ireneusz Stawiszyński Nr upr. WKP/0123/POOD/2016 podpis	12.2021 data