PROJEKT ZAGOSPODAROWANIA TERENU, SKALA 1:500

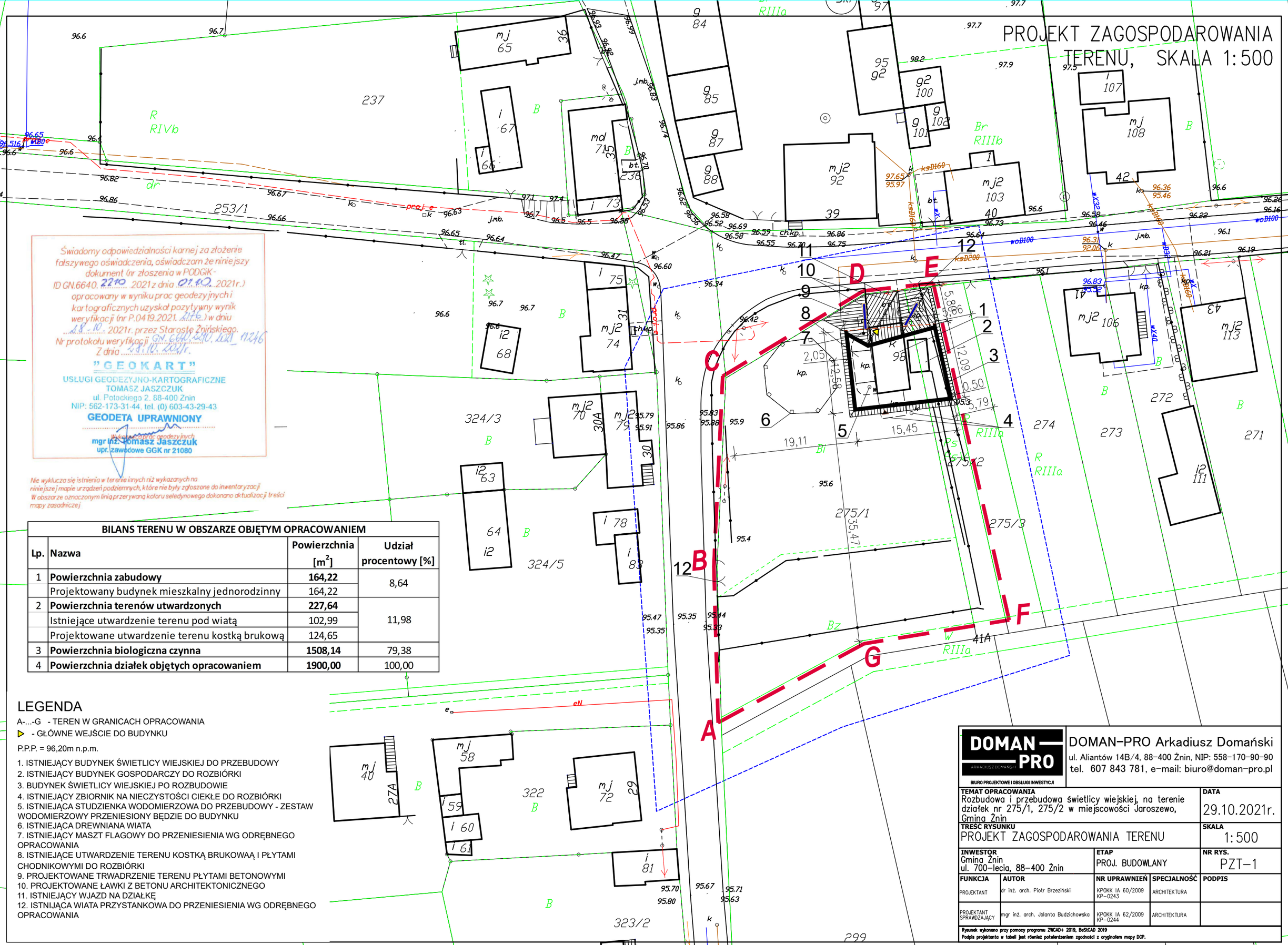

Świadomy odpowiedzialności karnej za złożenie fałszywego oświadczenia, oświadczam że niniejszy dokument (nr złoszenia w PODGiK - ID GN.6640. 2210. 2021 z dnia 01.10. 2021r.) opracowany w wyniku prac geodezyjnych i kartograficznych uzyskał pozytywny wynik weryfikacji (nr P.0419.2021. 2176.) w dniu 28.10. 2021r. przez Starostę Żnińskiego.
Nr protokołu weryfikacji GN. 6640.2210.2021 11246
Z dnia 28.10.2021r.

"GEOKART"
USŁUGI GEODEZYJNO-KARTOGRAFICZNE
TOMASZ JASZCZUK
ul. Potockiego 2, 88-400 Żnin
NIP: 562-173-31-44, tel. (0) 603-43-29-43
GEODETA UPRAWNIONY
Wykonawca prac geodezyjnych
mgr inż. Tomasz Jaszczuk
upr. zawodowe GGK nr 21080

Nie wyklucza się istnienia w terenie innych niż wykazanych na niniejszej mapie urządzeń podziemnych, które nie były zgłoszone do inwentaryzacji
W obszarze oznaczonym linią przerywaną koloru seledynowego dokonano aktualizacji treści mapy zasadniczej

BILANS TERENU W OBSZARZE OBJĘTYM OPRACOWANIEM

Lp.	Nazwa	Powierzchnia [m²]	Udział procentowy [%]
1	**Powierzchnia zabudowy**	**164,22**	8,64
	Projektowany budynek mieszkalny jednorodzinny	164,22	
2	**Powierzchnia terenów utwardzonych**	**227,64**	11,98
	Istniejące utwardzenie terenu pod wiatą	102,99	
	Projektowane utwardzenie terenu kostką brukową	124,65	
3	**Powierzchnia biologiczna czynna**	**1508,14**	79,38
4	**Powierzchnia działek objętych opracowaniem**	**1900,00**	100,00

LEGENDA

A-...-G - TEREN W GRANICACH OPRACOWANIA
▶ - GŁÓWNE WEJŚCIE DO BUDYNKU

P.P.P. = 96,20m n.p.m.

1. ISTNIEJĄCY BUDYNEK ŚWIETLICY WIEJSKIEJ DO PRZEBUDOWY
2. ISTNIEJĄCY BUDYNEK GOSPODARCZY DO ROZBIÓRKI
3. BUDYNEK ŚWIETLICY WIEJSKIEJ PO ROZBUDOWIE
4. ISTNIEJĄCY ZBIORNIK NA NIECZYSTOŚCI CIEKŁE DO ROZBIÓRKI
5. ISTNIEJĄCA STUDZIENKA WODOMIERZOWA DO PRZEBUDOWY - ZESTAW WODOMIERZOWY PRZENIESIONY BĘDZIE DO BUDYNKU
6. ISTNIEJĄCA DREWNIANA WIATA
7. ISTNIEJĄCY MASZT FLAGOWY DO PRZENIESIENIA WG ODRĘBNEGO OPRACOWANIA
8. ISTNIEJĄCE UTWARDZENIE TERENU KOSTKĄ BRUKOWAĄ I PŁYTAMI CHODNIKOWYMI DO ROZBIÓRKI
9. PROJEKTOWANE TRWADRZENIE TERENU PŁYTAMI BETONOWYMI
10. PROJEKTOWANE ŁAWKI Z BETONU ARCHITEKTONICZNEGO
11. ISTNIEJĄCY WJAZD NA DZIAŁKĘ
12. ISTNIJĄCA WIATA PRZYSTANKOWA DO PRZENIESIENIA WG ODRĘBNEGO OPRACOWANIA

DOMAN-PRO
ARKADIUSZ DOMAŃSKI
BIURO PROJEKTOWE I OBSŁUGI INWESTYCJI

DOMAN-PRO Arkadiusz Domański
ul. Aliantów 14B/4, 88-400 Żnin, NIP: 558-170-90-90
tel. 607 843 781, e-mail: biuro@doman-pro.pl

TEMAT OPRACOWANIA Rozbudowa i przebudowa świetlicy wiejskiej, na terenie działek nr 275/1, 275/2 w miejscowości Jaroszewo, Gmina Żnin			**DATA** 29.10.2021r.
TREŚĆ RYSUNKU PROJEKT ZAGOSPODAROWANIA TERENU			**SKALA** 1:500
INWESTOR Gmina Żnin ul. 700-lecia, 88-400 Żnin		**ETAP** PROJ. BUDOWLANY	**NR RYS.** PZT-1
FUNKCJA	**AUTOR**	**NR UPRAWNIEŃ** / **SPECJALNOŚĆ**	**PODPIS**
PROJEKTANT	dr inż. arch. Piotr Brzeziński	KPOKK IA 60/2009 KP-0243 / ARCHITEKTURA	
PROJEKTANT SPRAWDZAJĄCY	mgr inż. arch. Jolanta Budzichowska	KPOKK IA 62/2009 KP-0244 / ARCHITEKTURA	

Rysunek wykonano przy pomocy programu ZWCAD+ 2019, BeSTCAD 2019
Podpis projektanta w tabeli jest również potwierdzeniem zgodności z oryginałem mapy DCP.