

PUNKT 6  
STR. 2/2

SZCZEGÓŁ PODPARCIA

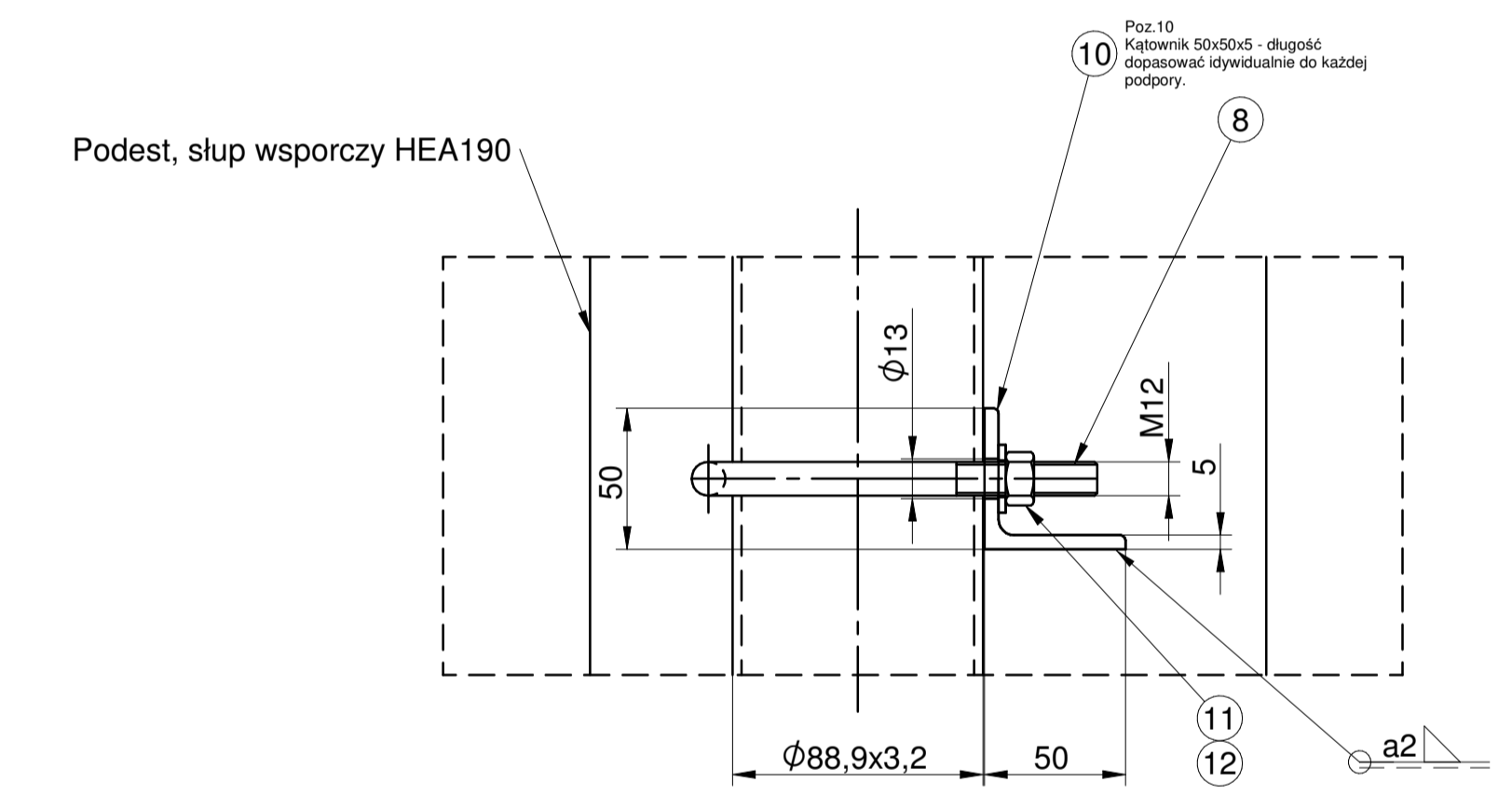

- LEGENDA:
- Podpora
  - Wymiar (\* - dopasować na montażu)
  - Granica wymiaru
  - Podest obsługowy
  - Oznaczenie słupa

UWAGA:  
Pozycje na izometryku zgodnie z załączonym zestawieniem materiałowym.

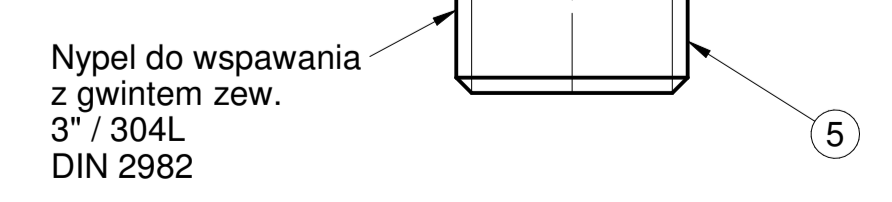

DM engineering S.C.					
Subject: Temat:		SYSTEM ORUROWANIA ODKURZACZA PRZEMYSŁOWEGO			
Purchaser: Zamawiający:		PorNatura Sp. z o.o.		Scale/Size: Podziałka/Rozmiar:	
				- /A1	
Date: Data opracowania:		Sheet: Arkusz:		Mass: Masa:	
Maj 2018		0 1/6		- kg	
Rev.:		Made by: Opracował:		Drawing No.:	
		inż. Marcin Jurek		Nr rysunku:	
Checked by: Sprawdził:		inż. Dominik Murek		DM.0007.02	

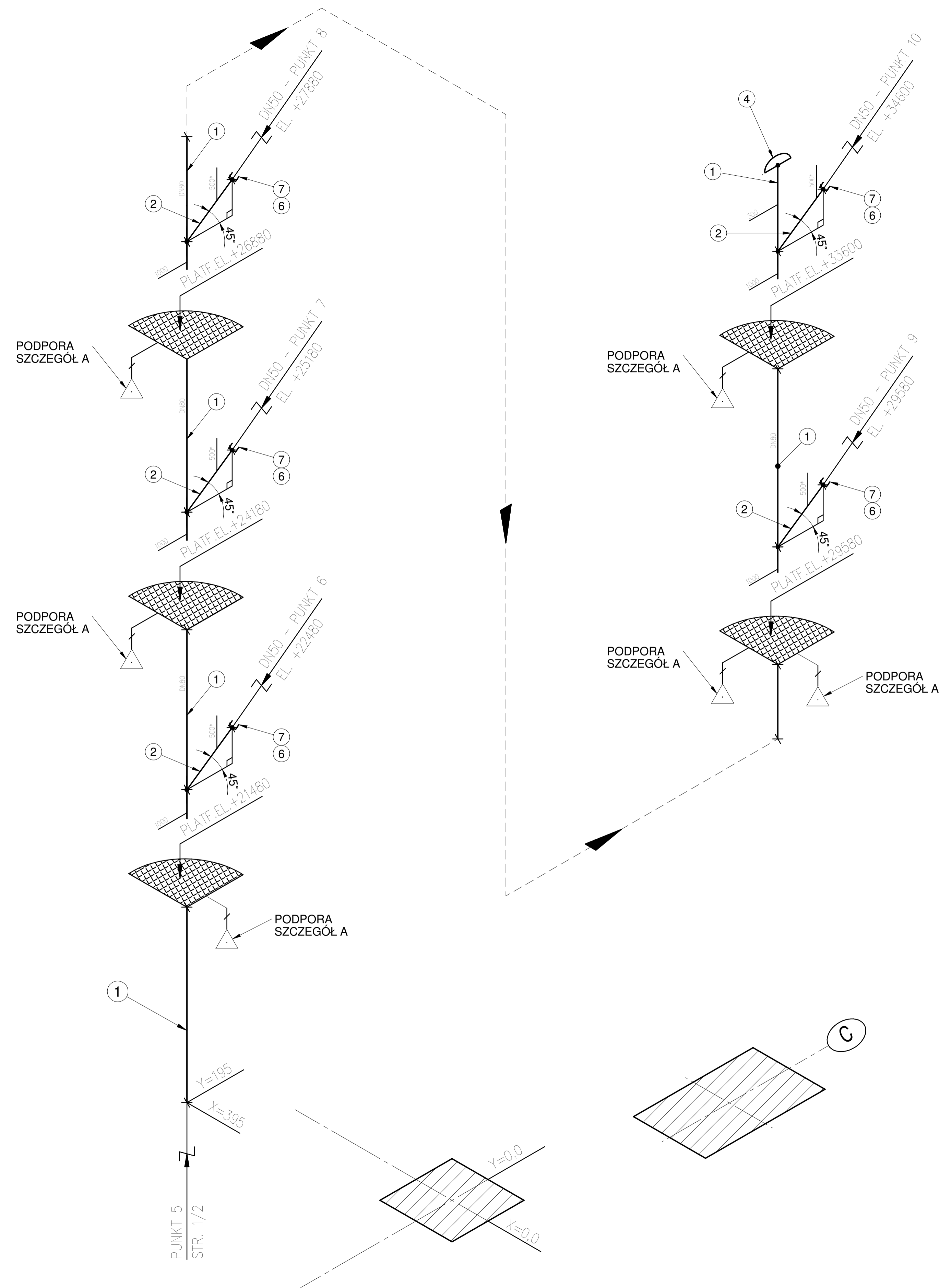
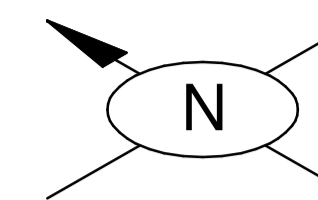

DM engineering S.C.					
Subject: Temat: SYSTEM ORUROWANIA ODKURZACZA PRZEMYSŁOWEGO					
Purchaser: Zamawiający: PorNatura Sp. z o.o.				Scale/Size: Podziałka/Rozmiar: - /A1	
Kolektor A odkurzacza przemysłowego na linii L2				Mass: Masa: - kg	
Date: Data opracowania: Maj 2018	Rev.: 0	Sheet: Aktualiz.: 2/6	Made by: Opracował: Inż. Marcin Jurek	Checked by: Sprawdził: Inż. Dominik Murek	Drawing No.: Nr rysunku: DM.0007.02

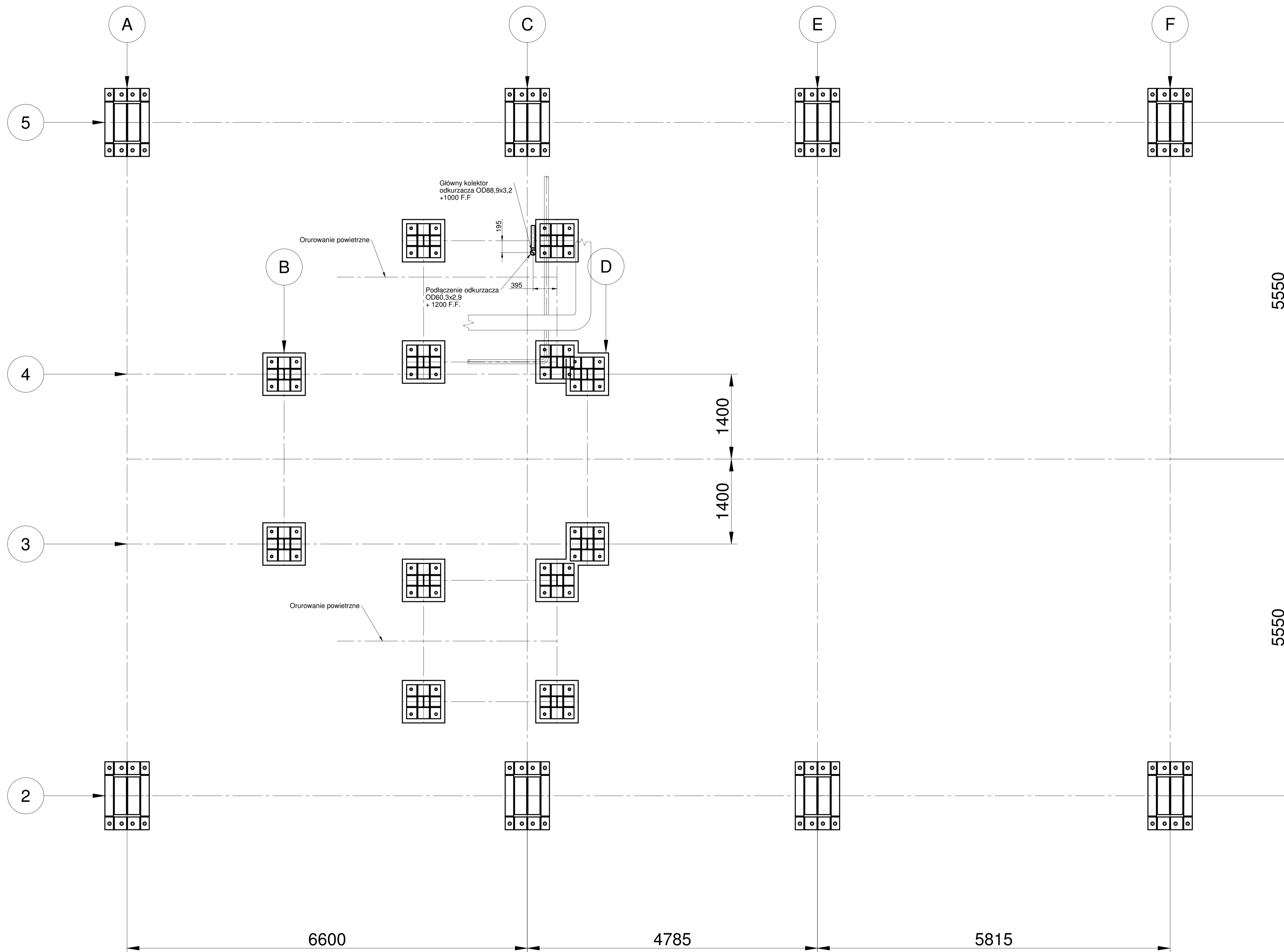

PLAN EL.+0,0

DM engineering S.C.					
Subject: SYSTEM ORUROWANIA ODKURZACZA PRZEMYSŁOWEGO					
Temat: SYSTEM ORUROWANIA ODKURZACZA PRZEMYSŁOWEGO					
Purchaser: Zamawiający: PorNatura Sp. z o.o.				Scale/Size: Podziałka/Rozmiar: - /A1	
Date: Data opracowania: Maj 2018				Mass: Masa: - kg	
Rev.: 0		Sheet: 3/6		Drawing No.: Nr rysunku: DM.0007.02	
Made by: Opracował: inż. Marcin Jurek		Checked by: Sprawdził: inż. Dominik Murek			

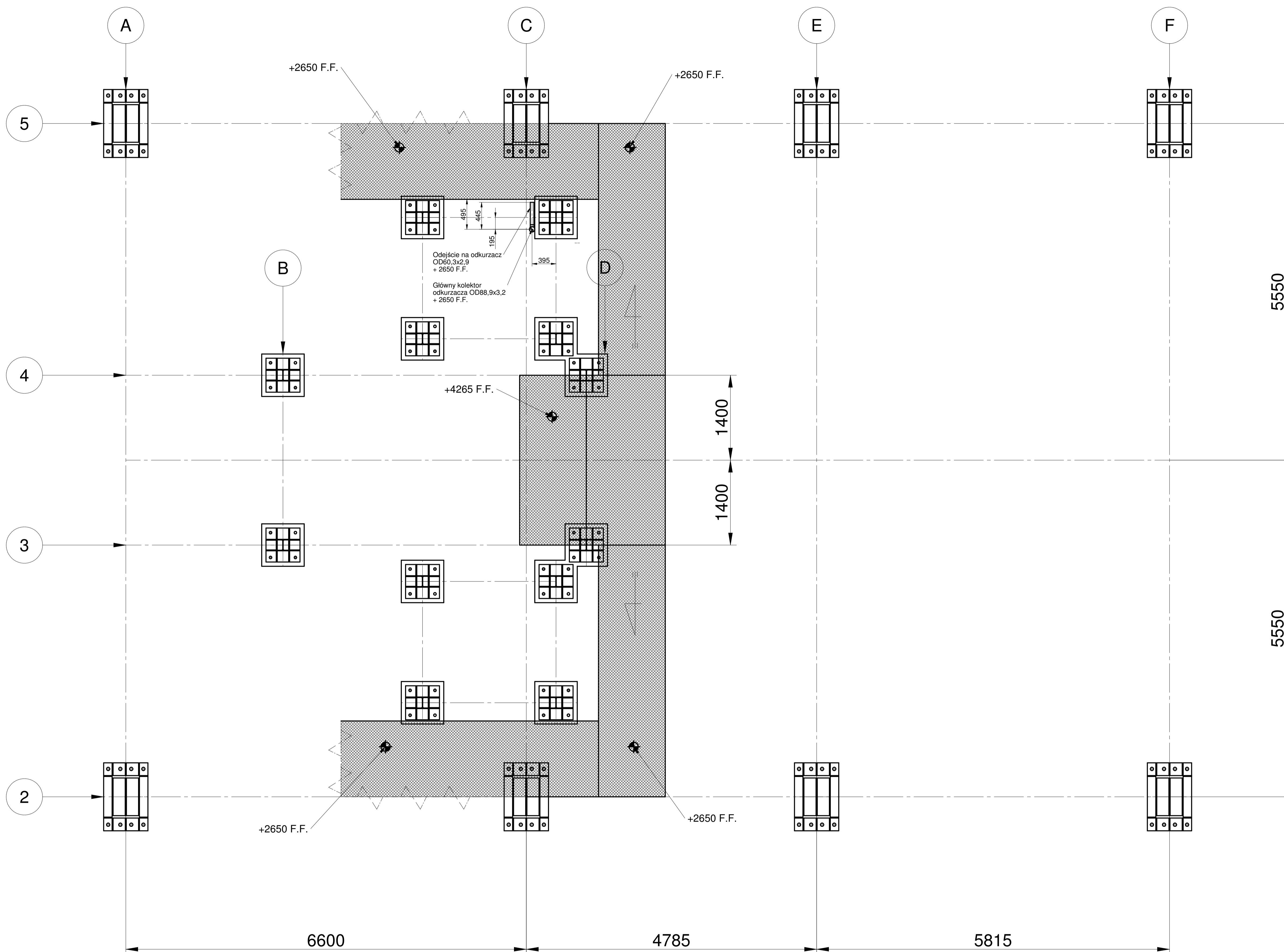

PLAN EL.+2650, EL.+4265

DM engineering S.C.					
Subject: Temat:		SYSTEM ORUOWANIA ODKURZACZA PRZEMYSLOWEGO			
Purchaser: Zamawiający:		PorNatura Sp. z o.o.		Scale/Size: Podziałka/Rozmiar: - /A1	
		Kolektor A odkurzacza przemysłowego na linii L2		Mass: Masa: - kg	
Date: Data opracowania:	Rev.: 0	Sheet: 4/6	Made by: Opracował:	Int. Marcin Jurek	Drawing No.: Nr rysunku:
Maj 2018			Checked by: Sprawdził:	Int. Dominik Murek	DM.0007.02

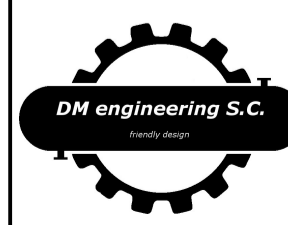

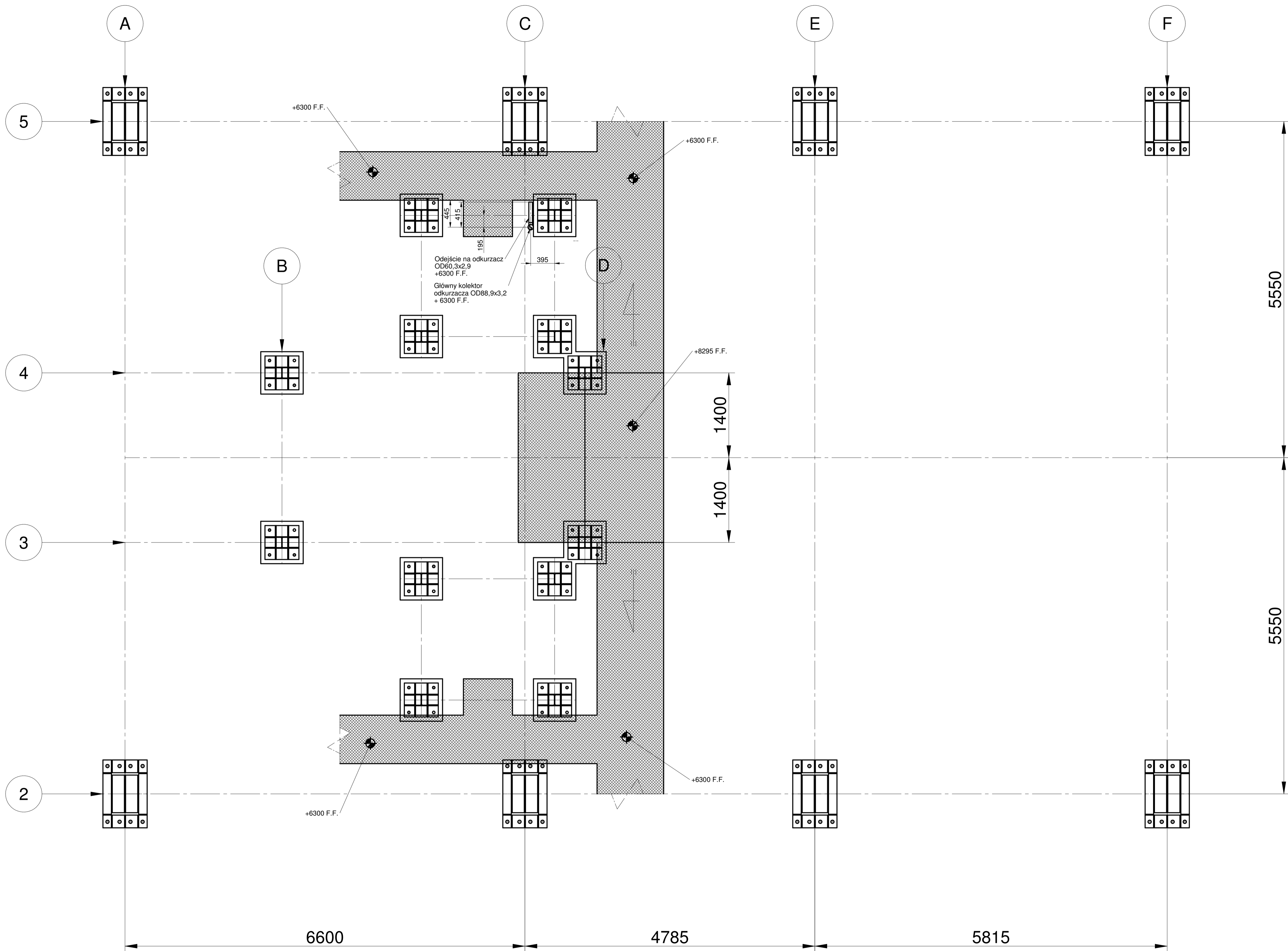

PLAN EL.+6300, EL.+8295

DM engineering S.C.					
Subject: Temat:		SYSTEM ORUROWANIA ODKURZACZA PRZEMYSŁOWEGO			
Purchaser: Zamawiający:		PorNatura Sp. z o.o.		Scale/Size: Podziałka/Rozmiar: - /A1	
Date: Data opracowania:		Rev. / 0 /5/6		Mass: Masa: - kg	
Sheet: Arkusz:		Made by: Opracował:		Drawing No. / Nr rysunku:	
Maj 2018		inż. Marcin Jurek		DM.0007.02	
Checked by: Sprawdził:		inż. Dominik Murek			

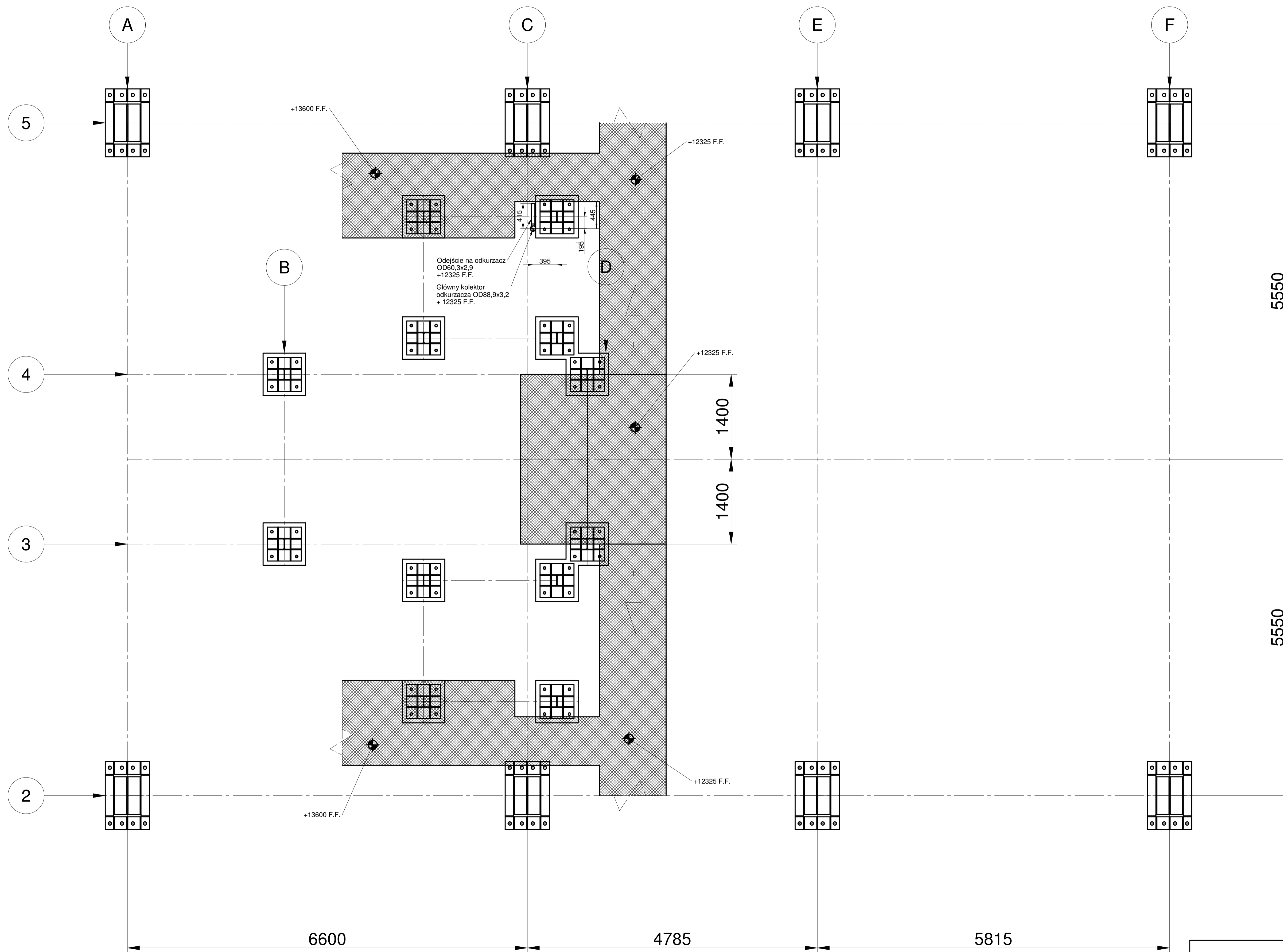

PLAN EL.+12325 do EL.+33600

DM engineering S.C.					
Subject: SYSTEM ORUROWANIA ODKURZACZA PRZEMYSLOWEGO					
Temat: SYSTEM ORUROWANIA ODKURZACZA PRZEMYSLOWEGO					
Purchase: Zamawiacz: PorNatura Sp. z o.o.				Scale/Size: Podstawa/Rozmiar: - /A1	
Date: Data opracowania: Maj 2018				Mass: Masa: - kg	
Rev.: 0		Sheet: 6/6		Drawing No.: DM.0007.02	
Made by: Opracował: inż. Marcin Jurek		Checked by: Sprawdził: inż. Dominik Murek		Nr rysunku:	