

„ D U T R A „
BADANIA , ANALIZY TECHNICZNE
inż. J A N D U K
NOWE BIELICE - ul. Konwalii 6
76-039 BIESIEKIERZ kom. 501 433 124
REGON 331397225 , NIP 669-119-54-74

WYCENA Nr: ZUK -3/2024/DJ-INFO

z dnia: 2024/08/01

Wykonawca wyceny : inż. JAN DUK

Właściciel: ZAKŁAD USŁUG KOMUNALNYCH Spółka z o.o.

Adres: ul. ARMII KRAJOWEJ 21, 78-300 ŚWIDWIN

Zadanie: OKRESLENIE STANU TECHNICZNEGO POJAZDU I WARTOŚCI RYNKOWEJ - NA
DZIEŃ .

DANE IDENTYFIKACYJNE POJAZDU (*)

Dane: [D] VIII-2024

Marka: RENAULT

Rok produkcji: 2004

Model: Master dCi MR`03 E3 3.5t

Wersja: dci 120

Nr rejestracyjny: ZSD 34994

Rodzaj pojazdu: Samochód ciężarowy do 3.5t

VIN: VF1UDCUK632799706

Data pierwszej rejestracji	2004/11/29, (w Polsce: 2004/11/29)
Wskazanie drogomierza	317976 km
Okres eksploatacji pojazdu (04/11/29-24/08/18)	237 mies.
Opis rodzaju pojazdu	pojazd skrzyniowy
Charakter wykorzystania	PRZEWÓZ TOWARÓW
Kolor powłoki lakierowej, (rodzaj lakieru)	BIAŁY 2-warstwowy typu uni
Dop. masa całk. / Ładowność	3500 kg / 1444 kg
Rodzaj zabudowy	skrzyniowa
Liczba osi / Rodzaj napędu / Skrzynia biegów	2 / przedni (4x2) / manualna
Zawieszenie osi / Rozstaw osi	sprężyny / 3578 mm
Oznaczenie silnika / Numer silnika	G9U 754 / NIE ODCZYTYWANO
Jednostka napędowa	z zapłonem samoczynnym
Pojemność / Moc silnika	2463 ccm / 84kW (114KM)
Doładowanie	Turbosp. z chłodn. powietrza
Liczba cylindrów / Układ cylindrów	4 / rzędowy
Norma spalin	E3
Długość / Szerokość / Wysokość	5399 mm / 2359 mm / 2720 mm

WYPOSAŻENIE STANDARDOWE (*)

L.p. Nazwa elementu wyposażenia	L.p. Nazwa elementu wyposażenia
1 Alternator 150 A	12 Przegroda części pasażersko - bagażowej
2 Antena radiowa	13 Przygotowanie do montażu radia
3 Fotel kierowcy z pełną regulacją	14 Schowek pasażera w desce rozdzielczej zamykany
4 Fotel pasażera podwójny	15 Stopień wejściowy w kabinie pokryty antypoślizgową wykładziną
5 Kierownica 4-ramienna	16 Sygnalizacja pozostawienia włączonych świateł
6 Kołpaki	17 Tapicerka materiałowa "Yourte"
7 Obrotomierz	18 Wspomaganie układu kierowniczego
8 +Opończa	19 +Zamek centralny
9 Pasy bezpieczeństwa	20 Zbiornik paliwa 100l
10 Podsufitka w kabinie	21 Zegar cyfrowy
11 Poduszka powietrzna kierowcy	

OPISY DOTYCZĄCE POJAZDU

Przedstawiony do oględzin pojazd posiada aktualny przegląd techniczny i jest pojazdem sprawnym . Lata eksploatacji spowodowały występowanie szeregu ognisk korozji na elementach wykonanych ze stali .

Wnętrze pojazdu wymaga wymiany zniszczonej tapicerki . Do polerowania matowe reflektory pojazdu . Pojazd posiada liczne zadrapania , zarysowania i odpryski lakieru . Opończa pojazdu posiada uszkodzenia powierzchni po obu stronach skrzyni ładunkowej . Komplet opon jest w ostatnim stadium eksploatacji . **Wartość rynkową pojazdu ,odnotowuje się w wysokości : 12.100,00 brutto .**

KOREKTY	
----------------	--

WARTOŚĆ BAZOWA BRUTTO (243 mies.) *	15 006 PLN
KOREKTA ZA PRZEBIEG	1 568 PLN
<i>Korekta uwzględnia wpływ przebiegu pojazdu na jego wartość. Wartość bazowa została określona dla przebiegu normatywnego 398 400 km. Zweryfikowany przebieg wycenianego pojazdu jest mniejszy od normatywnego o - 80 424 km. Powoduje to zastosowanie korekty wartości w wysokości 10,46%.</i>	
KOREKTY RÓŻNE	- 2 000 PLN
W tym:	[%] Wart. [PLN]
Naprawa oponczy	-12,1 -2 000

Wartość rynkowa brutto wyżej zidentyfikowanego pojazdu, określona na dzień 18 sierpnia 2024 roku wynosi:

14600 PLN

(słownie: czternaście tysięcy sześćset złotych)

w tym VAT (23,0%) 2730,08 PLN

Wartość określono na podstawie:

- notowań wartości rynkowych ustalonych przez wykonawcę opinii,
- korekt mających wpływ na wartość pojazdu.

"DUYKA"
 BADANIA, ANALIZY TECHNICZNE
 inż. JAN DUK
 Nowe Bielice, ul. Konwali 6
 76-038 Białe Błotko, kom. 501 433 124
 REGON 331397225, NIP 669-119-54-74

RS 000410
 CERTYFIKOWANY RZECZOZNAWCA
 SAMOCHODOWY
 Z LISTY MINISTERSTWA INFRASTRUKTURY
 inż. Jan Duk

DOKUMENTACJA FOTOGRAFICZNA

do wyceny nr: ZUK -3/2024/DJ-INFO

z dnia: 2024/08/01

DANE IDENTYFIKACYJNE POJAZDU (*)

Dane: [D] VIII-2024

Marka: RENAULT

Rok produkcji: 2004

Model: Master dCi MR'03 E3 3.5t

Wersja: dci 120

Nr rejestracyjny: ZSD 34994

Rodzaj pojazdu: Samochód ciężarowy do 3.5t



DSCN4739

BADANIA, ANALIZY TECHNICZNE
inż. JAN DUK
Nowe Bielice, ul. Konwali 6
76-039 Biesiekierz, kom. 501 433 124
REGON 331397225, NIP 669-119-54-74



DSCN4749



DSCN4757

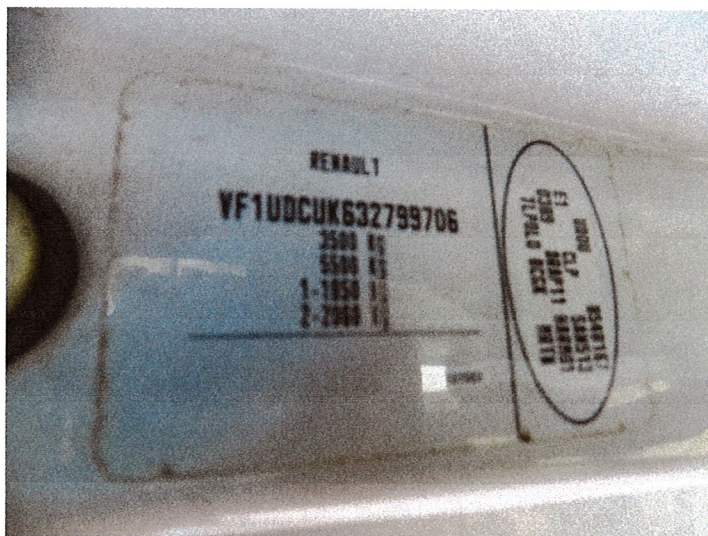

DSCN4744

"DUTRA"
BADANIA, ANALIZY TECHNICZNE
inż. JAN DUK
Nowe Bielice, ul. Konwali 6
76-039 Biesiekierz, kom. 501 433 124
REGON 331397225, NIP 669-119-54-74

RS 000410
CERTYFIKOWANY RZECZOZNAWCA
SAMOCHODOWY
Z LISTY MINISTERSTWA INFRASTRUKTURY
Jan Duk
inż. Jan Duk



DSCN4761



DSCN4746

"DUTRA"
BADANIA, ANALIZY TECHNICZNE
inż. JAN DUK



DSCN4762



DSCN4740



DSCN4741



DSCN4745

"DUTRA"
BADANIA, ANALIZY TECHNICZNE
inż. JAN DUK
Nowe Bielice, ul. Konwali 6
76-030 Bielekierz, kom. 501 433 124
REGON 331397225, NIP 669-119-54-74

RS 000410
CERTYFIKOWANY RZECZOZNAWCA
SAMOCHODOWY
Z LISTY MINISTERSTWA INFRASTRUKTURY
Jan Duk
inż. Jan Duk

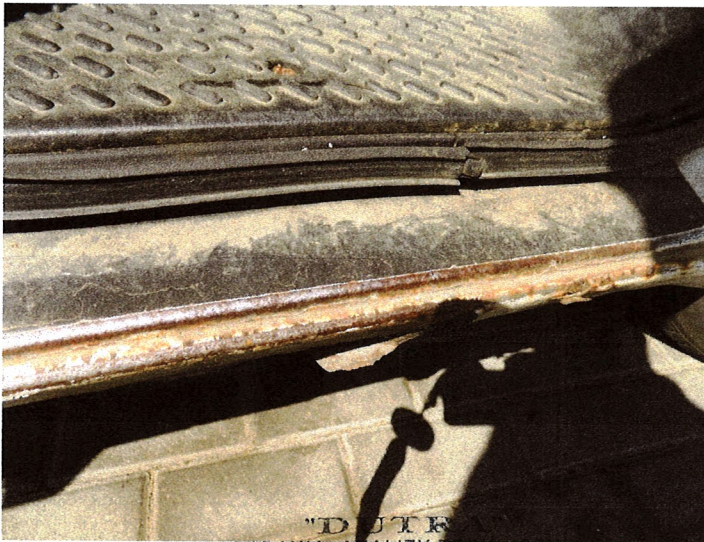

DSCN4747

"DUTRA"
BADANIA, ANALIZY TECHNICZNE
inż. JAN DUK
Nowe Bielice, ul. Konwali 6
76-039 Biesiekierz, kom. 501 433 124
REGON 331397225, NIP 669-119-54-74



DSCN4748

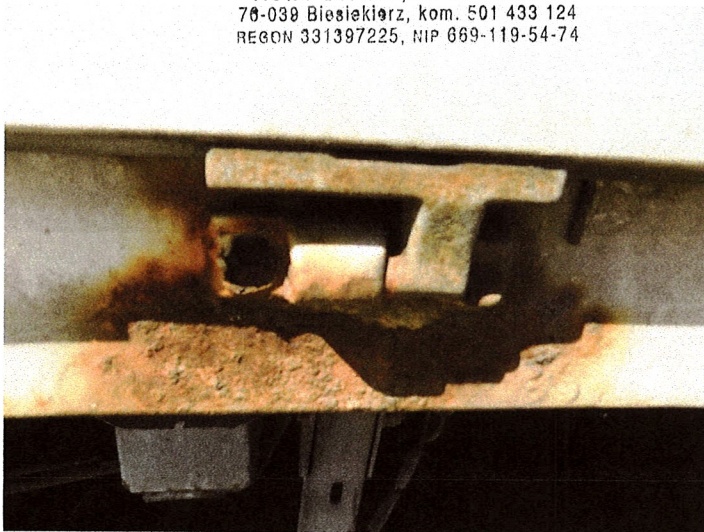

DSCN4751



DSCN4752

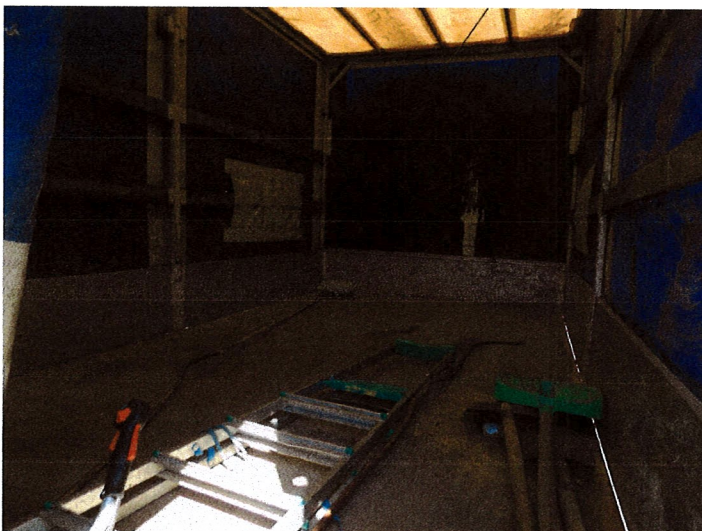

DSCN4753



DSCN4755

"DUTRA"
BADANIA, ANALIZY TECHNICZNE
inż. JAN DUK
Nowe Bielice, ul. Konwali 6
76-039 Biesiekierz, kom. 501 433 124
REGON 331397225, NIP 669-119-54-74

IRS 000410 CERTYFIKOWANY KZECZOZNAWCA
SAMOCHODOWY
Z LISTY MINISTERSTWA INFRASTRUKTURY
Jan Duk
inż. Jan Duk



DSCN4756

BADANIA, ANALIZY TECHNICZNE
inż. JAN DUK
Nowe Bielice, ul. Konwalii 6



DSCN4758



DSCN4760

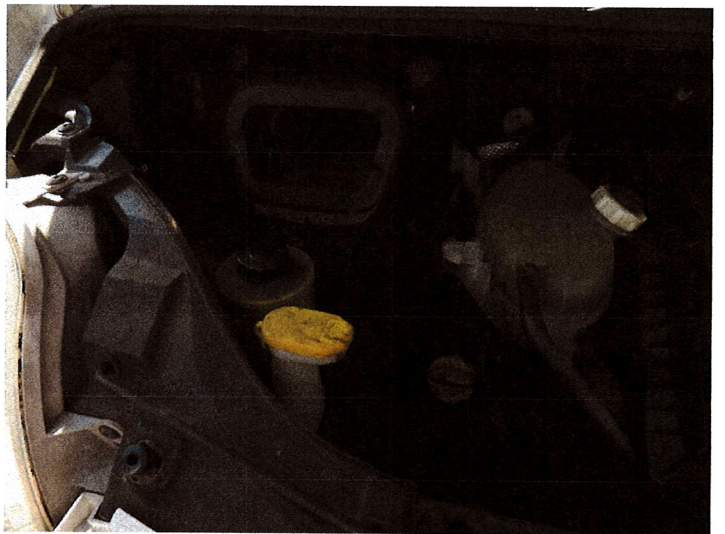

DSCN4769

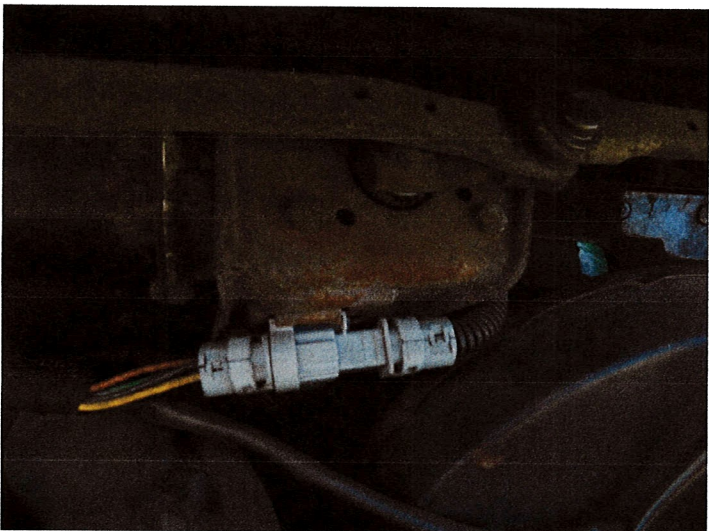

DSCN4771

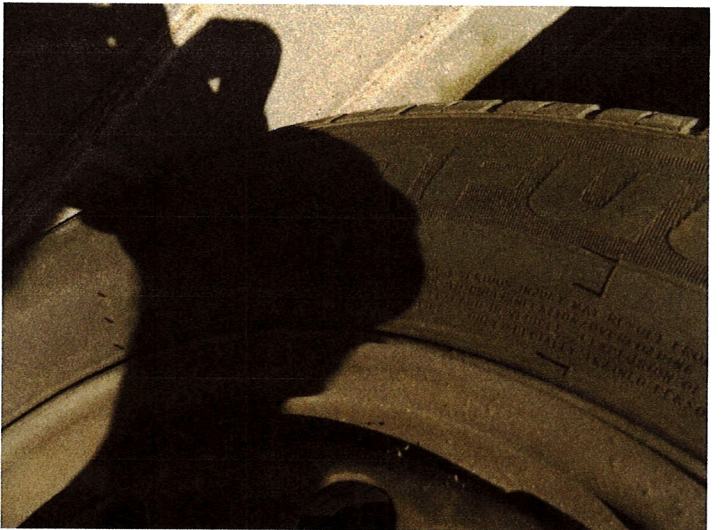

DSCN4772

"DUTRA"
BADANIA, ANALIZY TECHNICZNE
inż. JAN DUK
Nowe Bielice, ul. Konwalii 6
70-038 Biesiekierz, kom. 501 433 124
REGON 331397225, NIP 689-119-54-74

IRS 000410
CERTYFIKOWANY RZECZOZNAWCA
SAMOCHODOWY
Z LISTY MINISTERSTWA INFRASTRUKTURY
Jan Duk
inż. Jan Duk