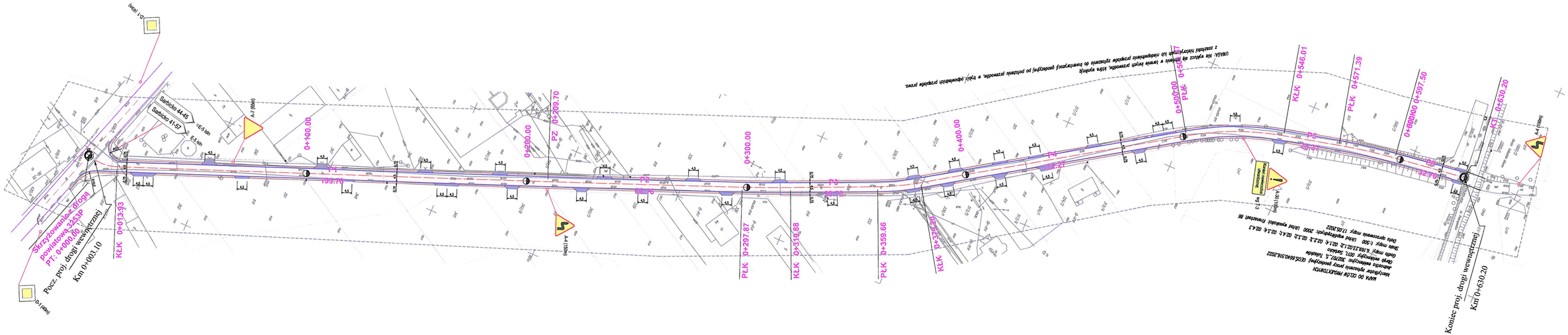

LEGENDA

- krawędź jedni z betonu asfaltowego
- krawędź zjazdu z betonu asfaltowego
- krawędź pobocza z kruszywa kamiennego

- nawierzchnia jezdni z betonu asfaltowego gr. 4 cm
- nawierzchnia pobocza z kruszywa kamiennego gr. 10 cm
- nawierzchnia zjazdów z betonu asfaltowego gr. 4 cm
- powierzchnia terenów zielonych

ELEMETY W OBSZARZE ZDP

- istniejąca krawędź jezdni

E-5 istn
Sarbicko 41-57 - istniejące oznakowanie pionowe

A-7 - projektowane oznakowanie pionowe

Grupa Projektowa
PROGROUP
Posada, ul. Asnyka 8, 62-530 Kazimierz Biskupi, NIP: 6651636899, Regon 302717514, tel. 668 355 977, gp.progroup@op.pl

Branża: DROGOWA		Rodzaj dokumentacji: PROJEKT ORGANIZACJI RUCHU	
Inwestor: GMINA I MIASTO TULISZKÓW Plac Powstańców Styczniowych; 62-740 Tuliszków			
Nazwa inwestycji/adres: PRZEBUDOWA DROGI W MIEJSCOWOŚCI SARBICKO gm. Tuliszków, obr. ewid. Sarbicko			
Grupa projektowa : mgr inż. K. Cichocki, mgr inż. S. Cichocka		Specjalność/Numer uprawnień	Podpis
Projektował:	mgr inż. Krzysztof Cichocki	drogowa: WKP/0292/POOD/12	
Sprawdził:	mgr inż. Sylwia Cichocka	drogowa: WKP/0292/PWOD/13	
Treść rysunku: PROJEKT STAŁEJ ORGANIZACJI RUCHU			
Numer egzemplarza	Data: 05.2022 r.	Skala: 1 : 1000	Numer rysunku: D-2