



ITE Iwona Trzcńska
ul. Królowej Jadwigi 53/2, 63-400 Ostrów Wielkopolski
NIP: 6221516254
e-mail: iwonaewatrzcinska@gmail.com, tel. +48 509 159 611

PROJEKT ARANŻACJI WNĘTRZ

auli w budynku

Zespołu Szkół Ekonomicznych im. Józefa Gniazdowskiego
w Ostrowie Wielkopolskim



Opracowała:
Iwona Trzcńska

Ostrów Wielkopolski, sierpień 2021 r.



ITE Iwona Trzcńska
ul. Królowej Jadwigi 53/2
63-400 Ostrów Wielkopolski
NIP: 6221516254
e-mail: iwonaewatrzcinska@gmail.com
+48 509159611

ZESTAWIENIE RYSUNKÓW

1. rys. nr 1	Inwentaryzacja pomieszczenia auli	skala 1:50
2. rys. nr 2	Rzut, pomieszczenia auli	skala 1:50
3. rys. nr 3	Widoki ścian - S1, S2	skala 1:50
4. rys. nr 4	Widoki ścian - S3, S4	skala 1:50
5. rys. nr 5	Sufit, oświetlenie	skala 1:50
6. -	Wizualizacje pomieszczeń	-

SPIS TREŚCI

A. INFORMACJE OGÓLNE	3
1/ TEMAT OPRACOWANIA.....	3
2/ ADRES OBIEKTU	3
3/ INWESTOR	3
4/ PROJEKTANT	3
5/ STADIUM	3
6/ DATA OPRACOWANIA	3
B. INFORMACJE OGÓLNE	3
1/ ZAKRES OPRACOWANIA	3
2/ ZESTAWIENIE POWIERZCHNI.....	3
C. OPIS DO PROJEKTU ARANŻACJI WNĘTRZ	4
1/ POSADZKI	4
2/ ŚCIANY	4
3/ SUFITY	8
4/ OŚWIETLENIE	9
5/ GRZEJNIKI.....	10
6/ PARAPETY.....	11
7/ DRZWI	11
8/ ROLETY ZACIEMNIAJĄCE	12
9/ KRATKI WENTYLACYJNE	13
10/ PODIUM	13

A. INFORMACJE OGÓLNE

1/ TEMAT OPRACOWANIA

Projekt aranżacji wnętrz auli w budynku Zespołu Szkół Ekonomicznych im. Józefa Gniazdowskiego w Ostrowie Wielkopolskim, zlokalizowanego przy ul. Partyzancka 29.

2/ ADRES OBIEKTU

ul. Partyzancka 29, 63-400 Ostrów Wielkopolski

3/ INWESTOR

Zespół Szkół Ekonomicznych im. Józefa Gniazdowskiego
ul. Partyzancka 29
63-400 Ostrów Wielkopolski

4/ PROJEKTANT

ITE Iwona Trzcińska
ul. Królowej Jadwigi 53/2
63-400 Ostrów Wielkopolski

5/ STADIUM

Projekt aranżacji wnętrz.

6/ DATA OPRACOWANIA

Sierpień 2021 r.

B. INFORMACJE OGÓLNE

1/ ZAKRES OPRACOWANIA

Pomieszczenie auli, zlokalizowane na II piętrze budynku Zespołu Szkół Ekonomicznych im. Józefa Gniazdowskiego w Ostrowie Wielkopolskim w Ostrowie Wielkopolskim.

2/ ZESTAWIENIE POWIERZCHNI

- **Aula szkolna** - **78,9 m²**

C. OPIS DO PROJEKTU ARANŻACJI WNĘTRZ

1/ POSADZKI

Parkiet dębowy - istniejący do renowacji

- Sprawdzić, czy pokrycie jest przymocowane do podłoża na całej powierzchni, w przypadku luźnych części dokonać ich mocowania,
- Dokładnie oczyścić/odkurzyć posadzkę,
- Cyklinować powierzchnię posadzki dla usunięcia wszystkich powłok lakierniczych oraz zniszczonej warstwy drewna,
- W przypadku głębszych rys i ubytków, nałożyć szpachlę w kolorze drewna,
- Wypolerować parkiet,
- Odczekać min. 24 godziny,
- Nałożyć odpowiedni lakier.

2/ ŚCIANY

Przed przystąpieniem do prac, zdemontować istniejącą boazerię ścienną.

Ściany pomiędzy listwą ścienną a listwą sufitową malować farbą Tikkurila Optiva Ceramic Super Matt - farba lateksowa w kolorze S 2005-Y20R wg NCS.

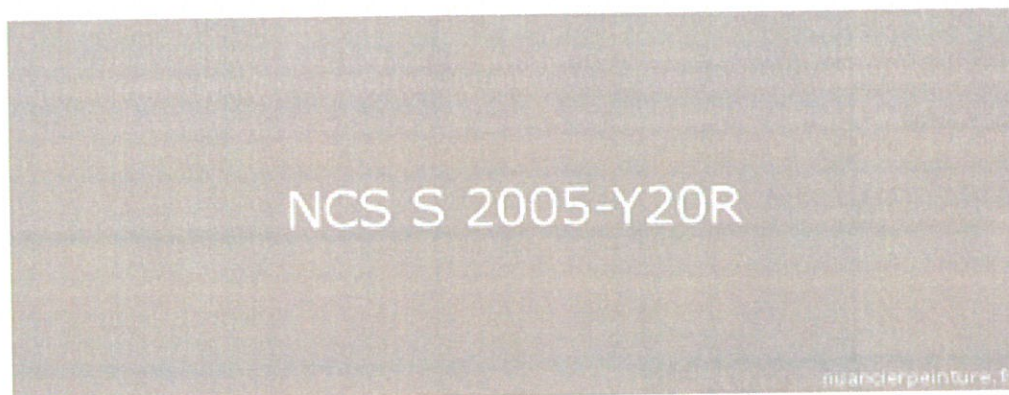

Specyfikacja:

Najnowszej generacji, wodorozcieńczalna lateksowa farba akrylowo - kompozytowa, opracowana z wykorzystaniem nowoczesnych technologii: ceramicznej (gwarantującej wysoką odporność mechaniczną powłoki) oraz enkapsulacji (zwiększającej właściwości barierowe pomalowanej powierzchni). Przeznaczona do dekoracyjno-ochronnego malowania ścian i sufitów wewnątrz pomieszczeń mieszkalnych, biurowych i użyteczności publicznej.

Stopień połysku: pełny mat.

Powierzchnię ścian pomiędzy listwą podłogową a listwą ścienną wypełnić winylową okładziną ścienna ProtectWALL Tarkett w kolorze białym - UNI super white 26500 221.

L1 - LISTWA KARNISZOWA MARDOM DECOR QL056

SPECYFIKACJA:

- Producent: Mardom
- Długość: 240 cm
- Szerokość: 5.5 cm
- Wysokość: 18 cm
- Typ: Listwy sufitowe i gzymsy

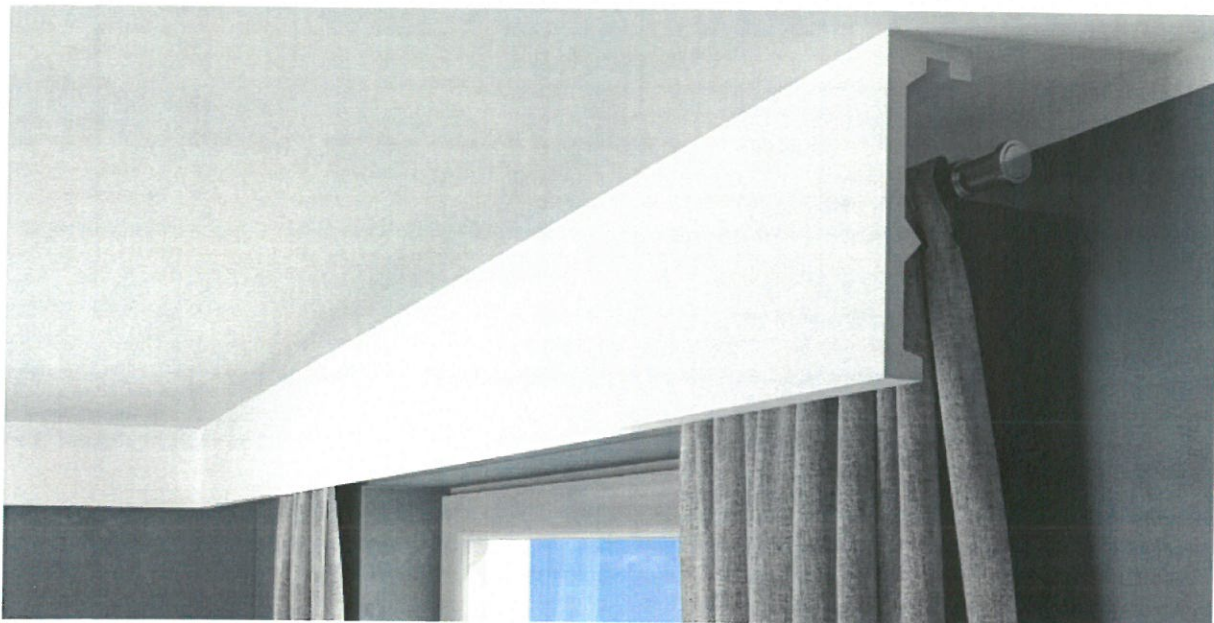

Uwaga! Pod listwą ukryć roletę zaciemniającą - zamontować na odpowiednią odległość. W przypadku montażu na ścianie S1 - wykończyć "zamknąć" bok, łączący się z listwą sufitową.

L2 - LISTWA SUFITOWA MARDOM MDB161

SPECYFIKACJA:

- Producent: Mardom
- Długość: 240 cm
- Szerokość: 8.5 cm
- Wysokość: 9 cm
- Typ: Listwy sufitowe i gzymsy

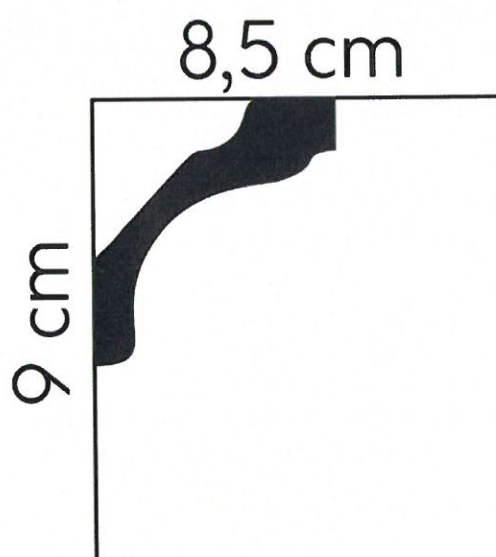
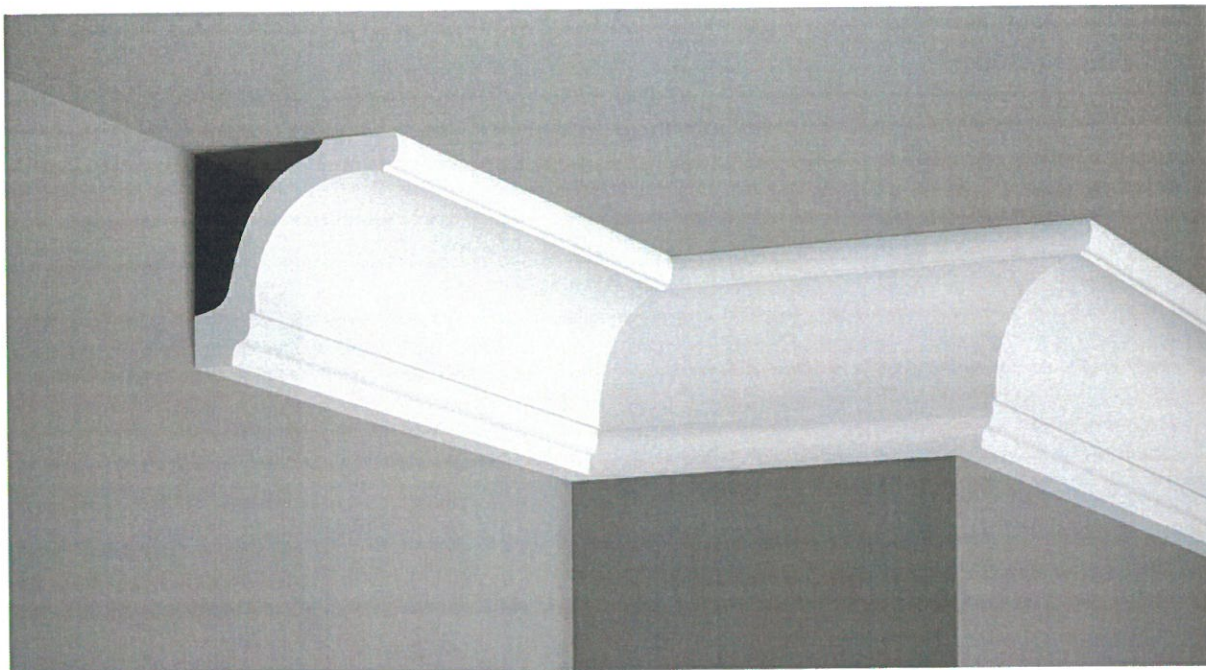

L3 - LISTWA ŚCIENNA MARDOM MDD339

SPECYFIKACJA:

- Producent: Mardom
- Długość: 240 cm
- Szerokość: 1.9 cm
- Wysokość: 8.1 cm
- Typ: Listwy ściennie

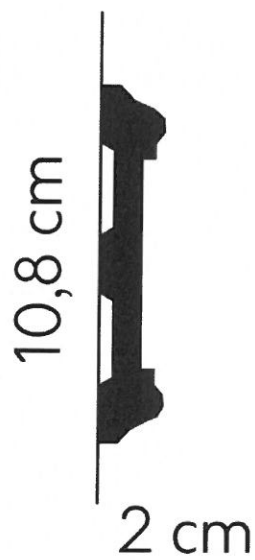
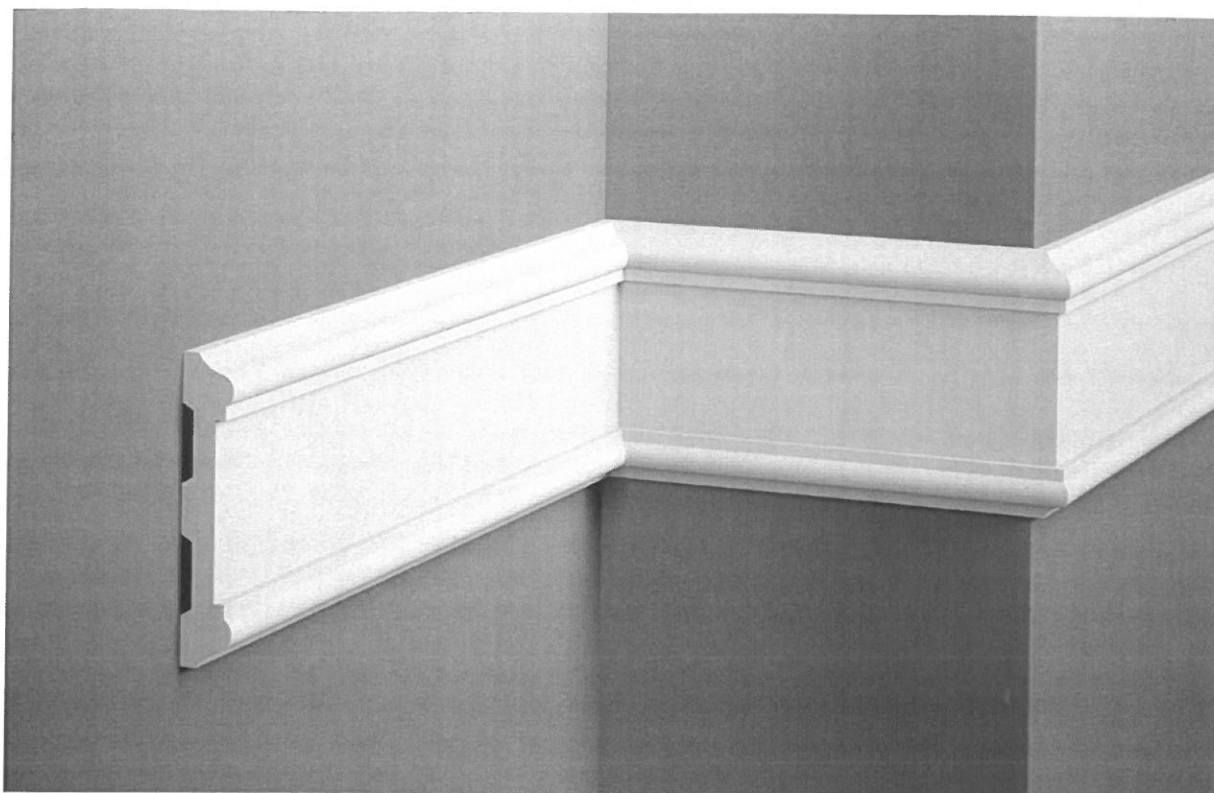

L 4- LISTWA PODŁOGOWA MARDOM MD005

SPECYFIKACJA:

- Producent: Mardom
- Długość: 200 cm
- Szerokość: 2.2 cm
- Wysokość: 11 cm
- Typ: Listwy podłogowe

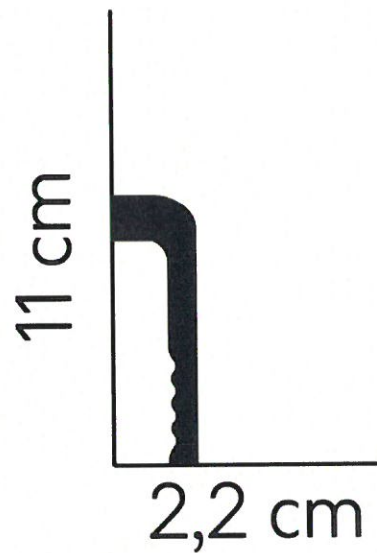

Wykonać zgodnie z załączonymi rysunkami.

3/ SUFITY

Usunąć istniejące kasetony styropianowe.

Wykonać sufit podwieszony z gips-kartonu na ruszcie stalowym na wysokości: 3,40 m. Pod sufitem ukryć instalacje. Sufit malować farbą Tikkurila Optiva Ceramic Super Matt w kolorze białym.

Wykonać zgodnie z załączonymi rysunkami.

4/ OŚWIETLENIE

BOVER SIAM-150 PLAFON

- Producent : Bover
- Projekt : Joana Bover
- Typ : plafon
- Kolor : metal satynowy nikiel
- Abażur : kremowe przezroczyste wstążki
- Wielkość abażuru Siam: średnica 150 cm, wysokość całkowita 43,5 cm
- Źródło światła: średnica 150 cm - 6 x 46 W Ecco E27 lub 6 x 30 W E27 lub E27 LED.



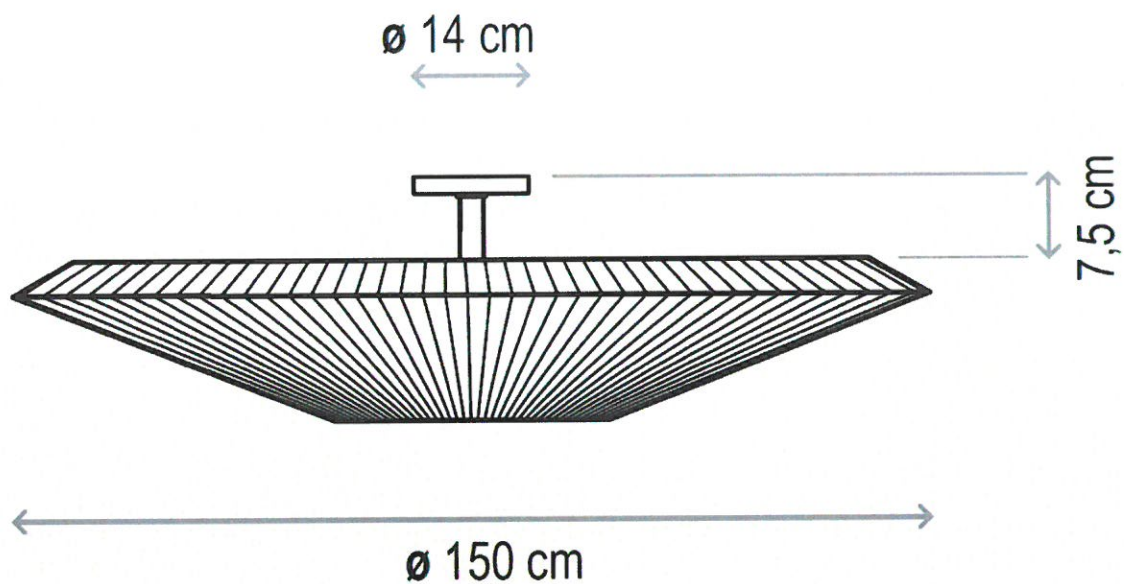

Wykonać zgodnie z załączonymi rysunkami.

5/ GRZEJNIKI

Grzejnik płytowy Plan Hygiene

Specyfikacja:

- wysokość - 600 mm
- szerokość - 140 mm
- Temperatura maksymalna: 110
- Normy: EN442; EN10130
- Wymiary przyłączy: 4 x G 1/2
- Maksymalne ciśnienie robocze: PN10
- Materiał: Stal niskowęglowa walcowana na zimno
- Standardowy kolor: Biały RAL 9016

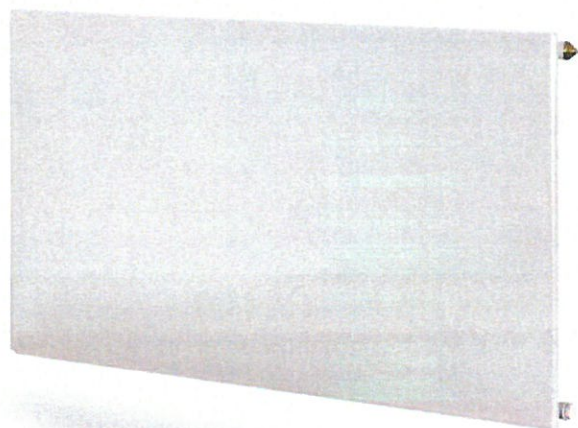

6/ PARAPETY

Nakładka na parapet z drewna dębowego klejonego.

SPECYFIKACJA:

- Nakładka wykonywana z drewna klejonego: dąb,
- Malowany w kolorze białym farbą Tikkurila Taika Pearl Paint (Helmiäismaali) (wodorozcieńczalna farba akrylowa przeznaczona do barwienia, nadająca malowanej powierzchni perłowe wykończenie),
- Indywidualne zamówienie.

A – parapet osadzony w ścianie po lewej i prawej stronie.

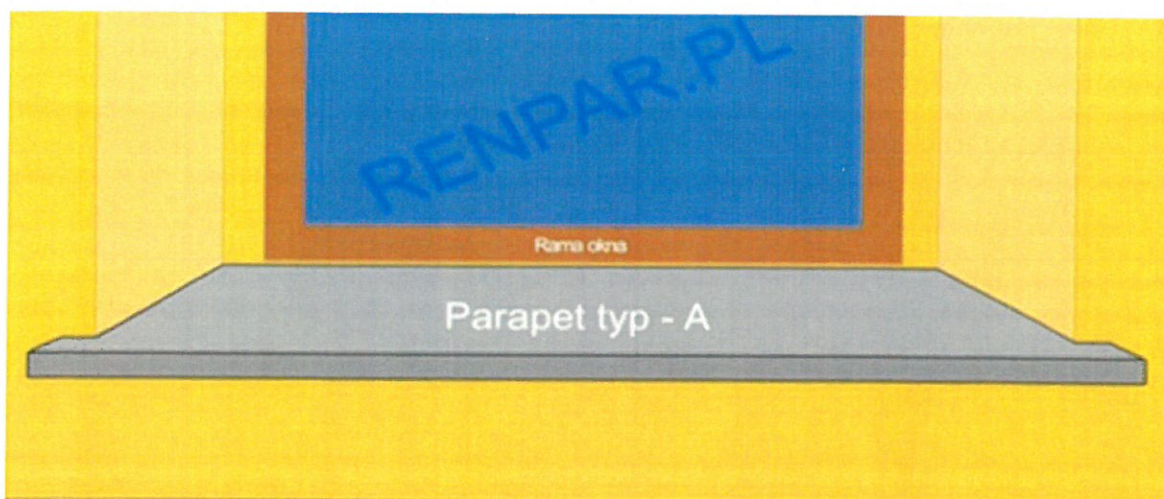

7/ DRZWI

D1 - Drzwi wewnętrzne Porta ROYAL Premium, MODEL A

KONSTRUKCJA SKRZYDŁA:

- płyta wiórowa, dwustronnie obłożone tłoczoną płytą HDF.

AKCESORIA W CENIE SKRZYDŁA:

- trzy zawiasy czopowe standard,
- zamek: wkładka patentowa.

OŚCIEŻNICE:

- bezprzylgowe,
- Porta SYSTEM ELEGANCE w okleinie Premium.

KOLORYSTKA:

- Lakier premium / Biały

UWAGI

- Aprobata Techniczna AT-15-6515/2016, ITB Warszawa.



8/ ROLETY ZACIEMNIAJĄCE

Roleta w kasecie (100% zaciemniająca) - kolor Graphit

Rolety montowane na wszystkich oknach pod listwą karniszową.

9/ KRATKI WENTYLACYJNE

Istniejące kratki wentylacyjne zdemontować, oczyścić, malować w kolorze grafitowym, zamontować ponownie poniżej listwy sufitowej.

10/ PODIUM

Wykonać podium na wysokość 30 cm. Na podium i wejściu zastosować wykładzinę Tarkett Essence Broadloom - Essence A879 9501 w rolce.



ITE Iwona Trzciska
ul. Królowej Jadwigi 53/2
63-400 Oborniki Śląskie, ul. Kłopotki
NIP 63-22815254
iwonaewatrzciska@gmail.com
+48 509159611

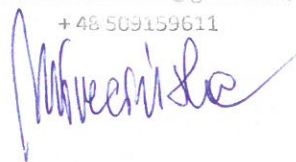

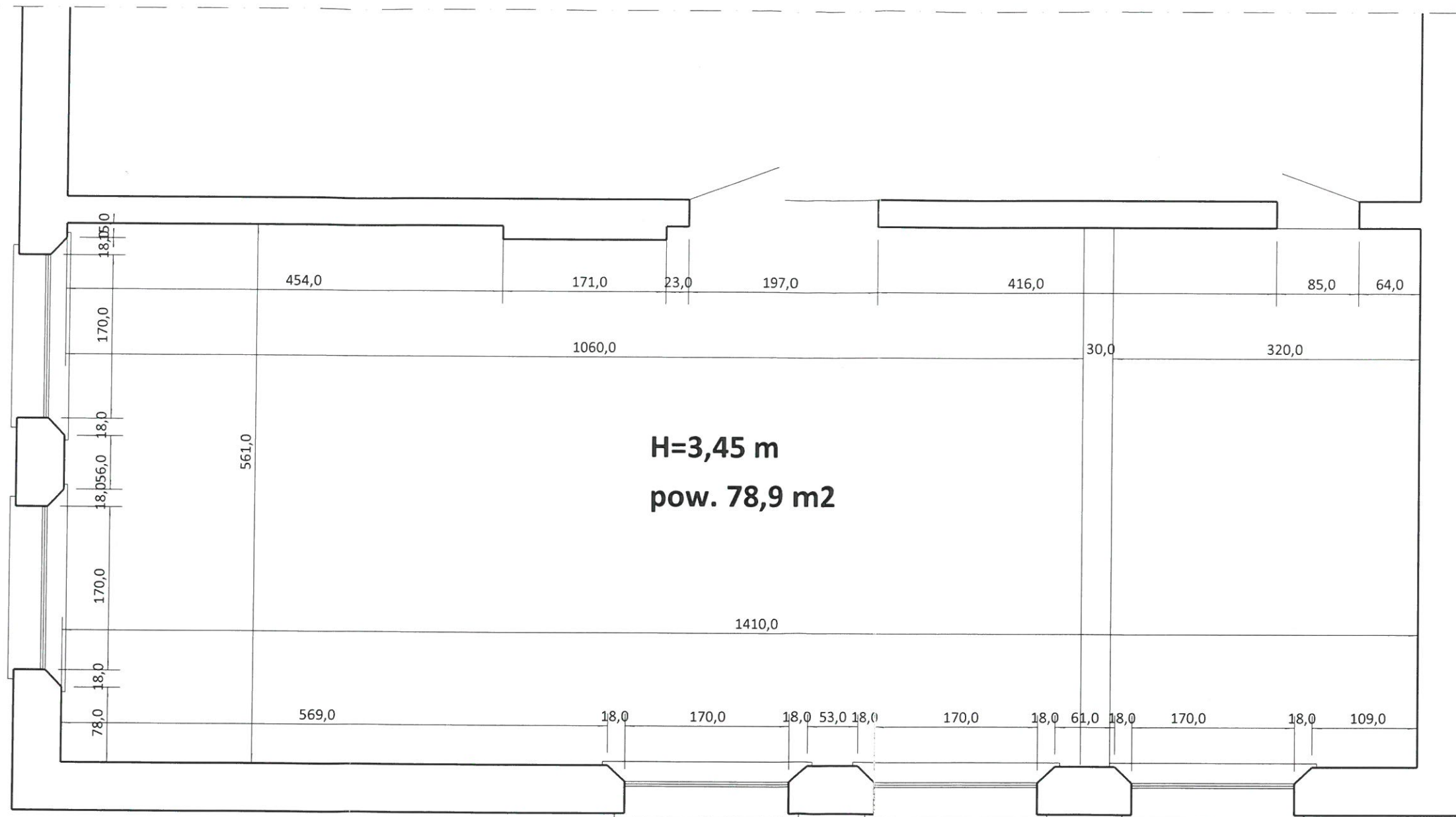

**Remont auli Zespołu Szkół Ekonomicznych w Ostrowie Wielkopolskim
 rys. nr 1 - Inwentaryzacja pomieszczenia auli**

data: sierpień 2021 r. / skala: 1:50

opracowała: Iwona Trzcińska

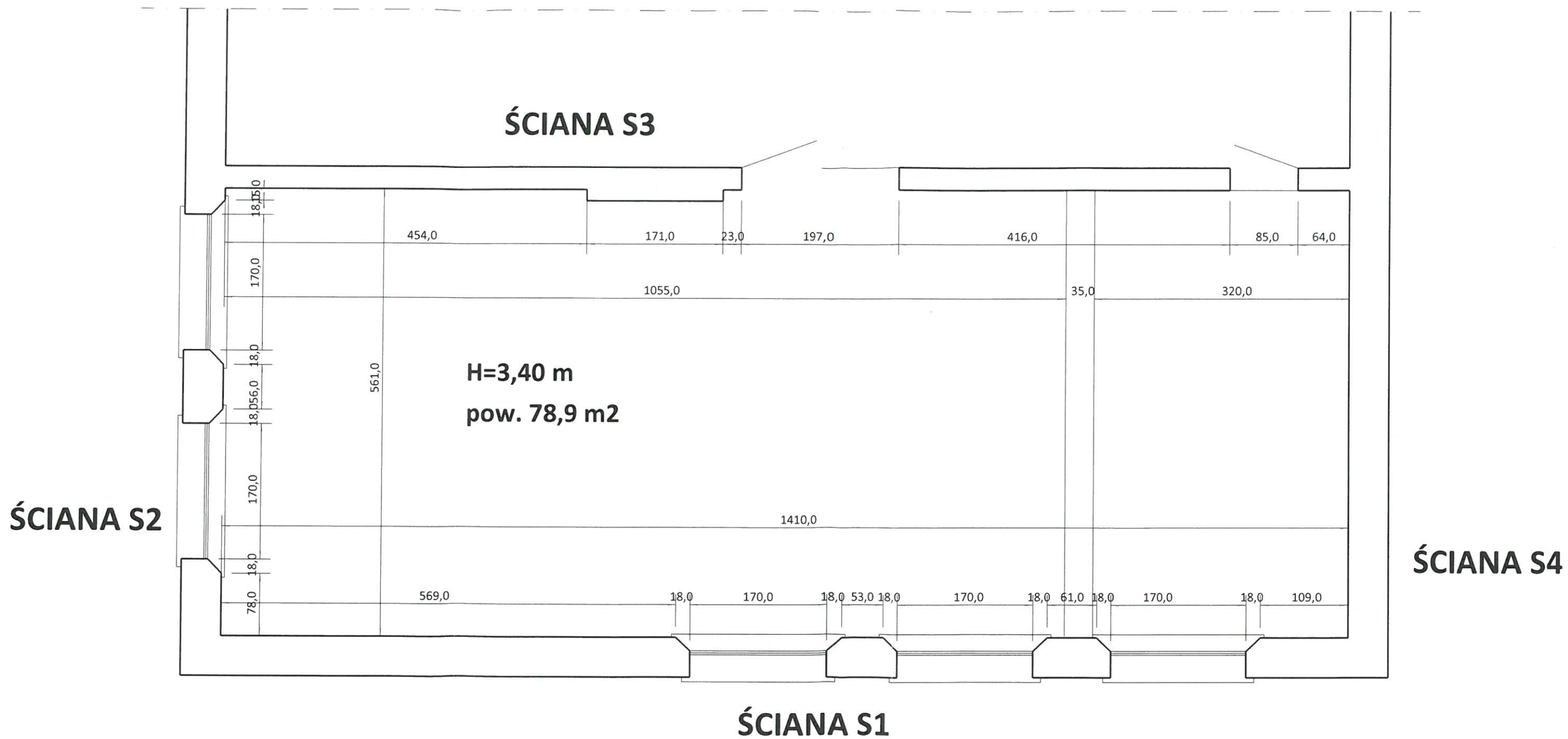

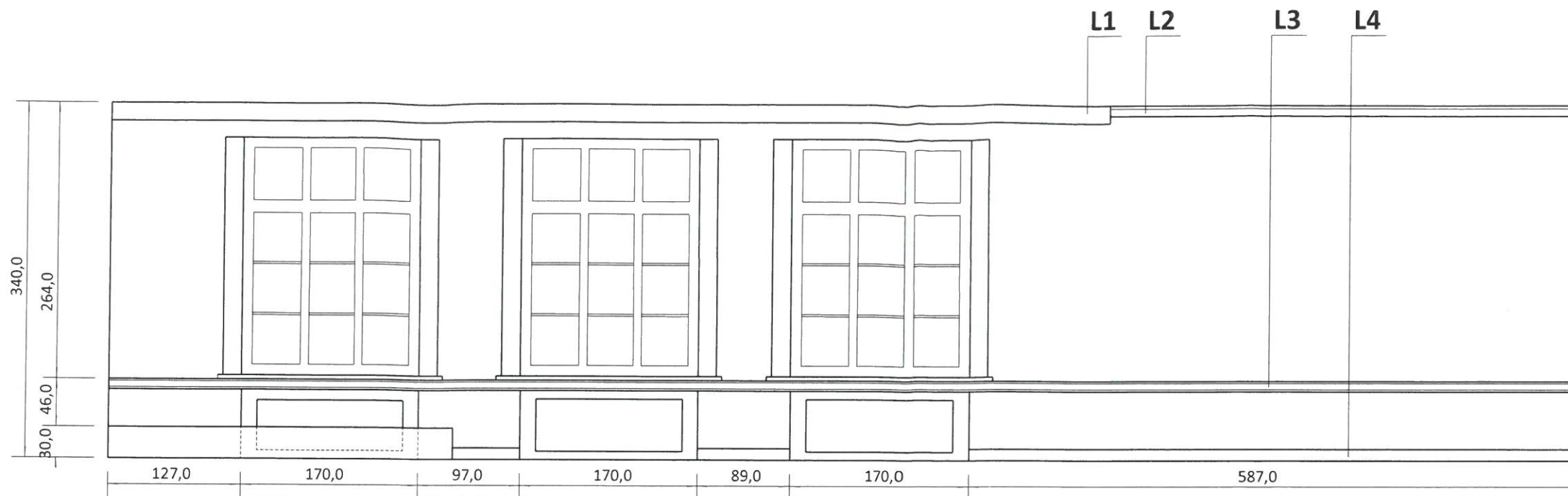

ŚCIANA S1

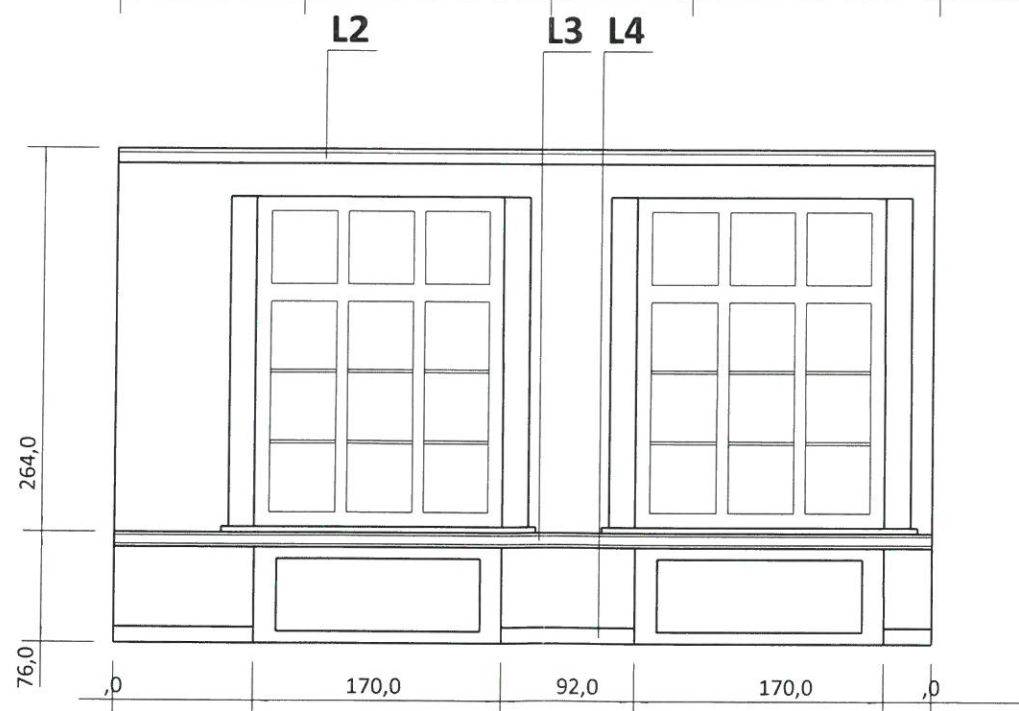

ŚCIANA S2

Remont auli Zespołu Szkół Ekonomicznych w Ostrowie Wielkopolskim
rys. nr 3 - Widoki ścian - S1, S2

data: sierpień 2021 r. / skala: 1:50

opracowała: Iwona Trzcicka

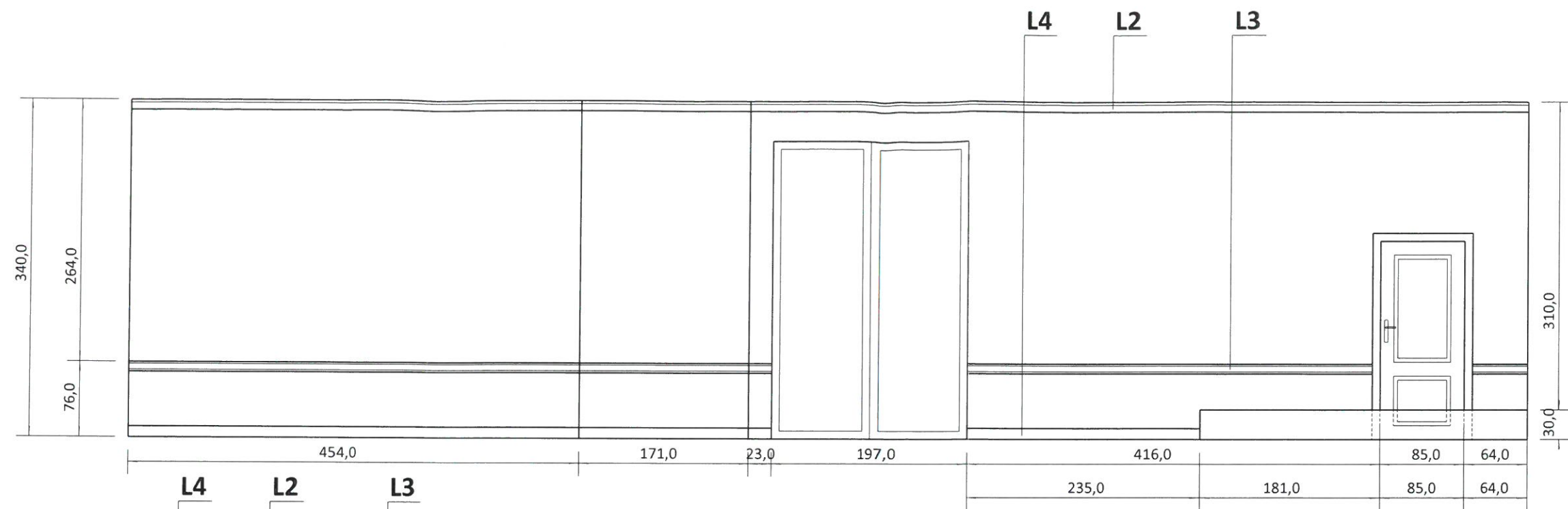

ŚCIANA S3

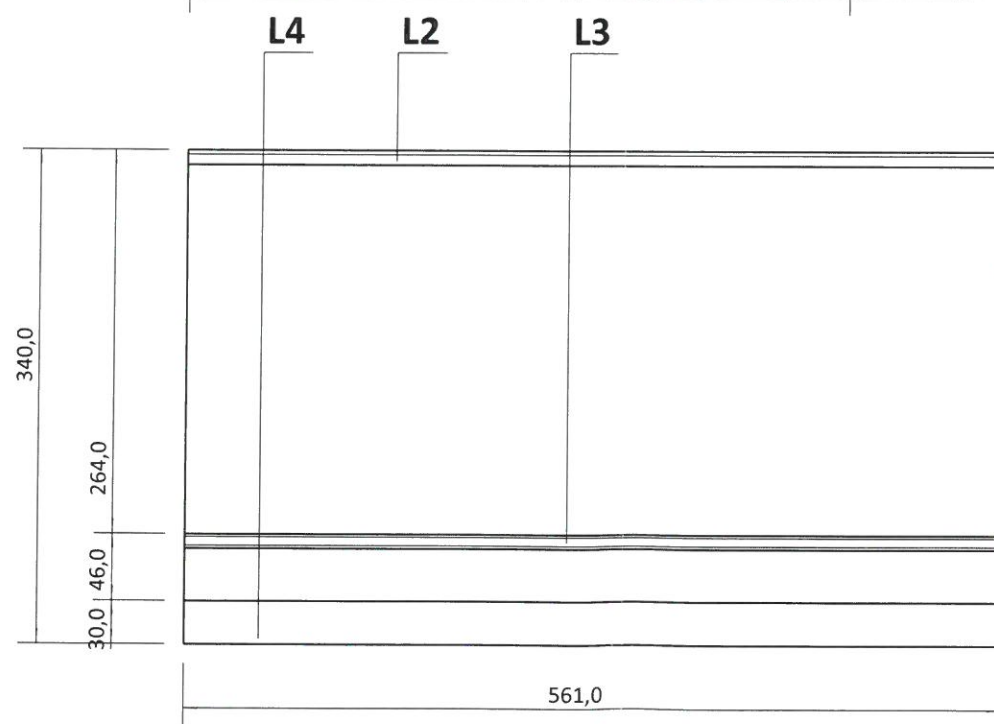

ŚCIANA S4

Remont auli Zespołu Szkół Ekonomicznych w Ostrowie Wielkopolskim
rys. nr 4 - Widoki ścian - S3, S4

data: sierpień 2021 r. / skala: 1:50

opracowała: Iwona Trzcńska

[Signature]

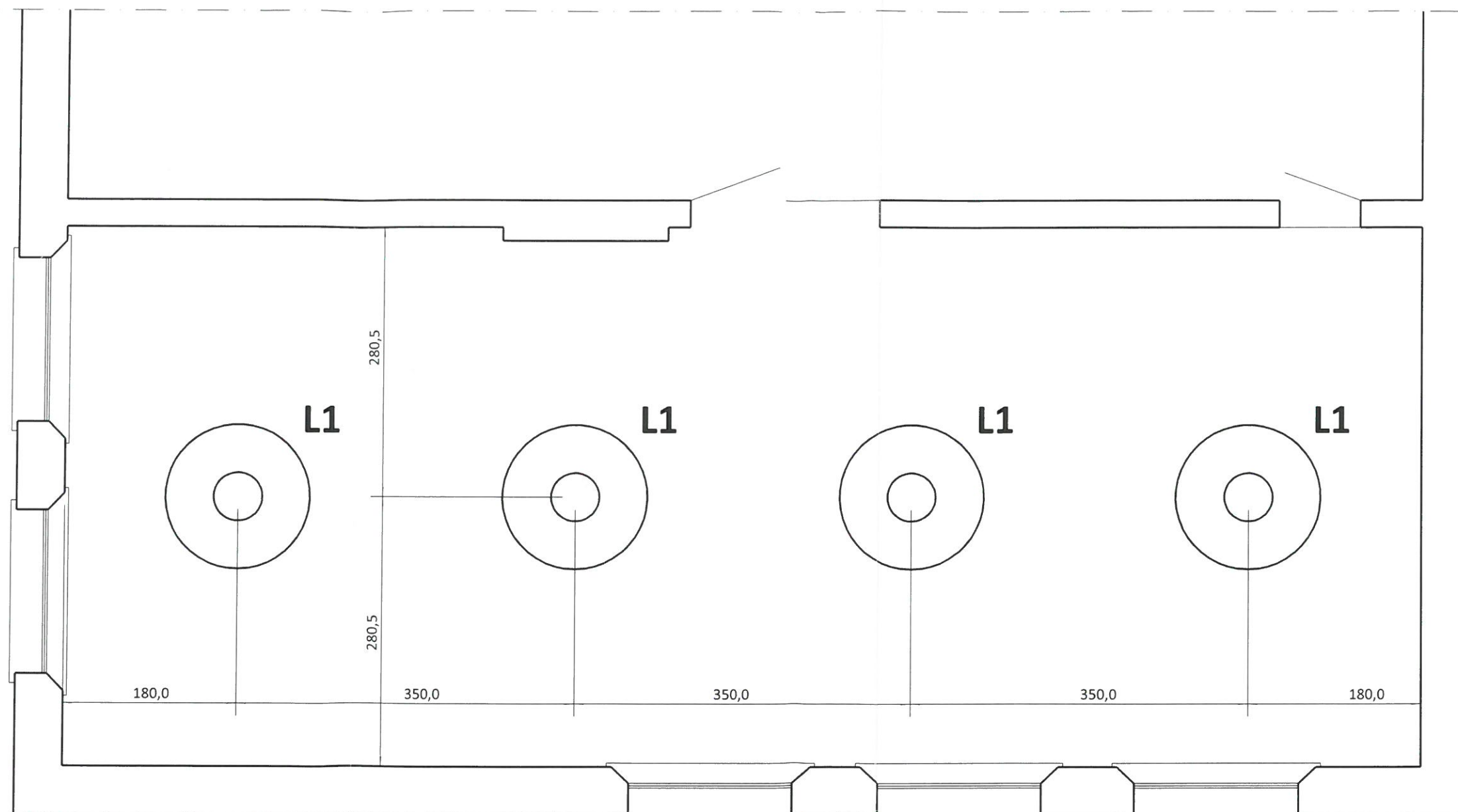

UWAGA! Natężenie oświetlenia powinno zostać dobrane przez projektanta branży elektrycznej.

Oświetlenie: BOVER SIAM-150 PLAFON
średnica 150 cm, wysokość całkowita 43,5 cm

Przy doborze lamp oświetlania awaryjnego, zastosować oświetlenie dostosowane do typu pomieszczeń.

Remont auli Zespołu Szkół Ekonomicznych w Ostrowie Wielkopolskim
rys. nr 5 - Oświetlenie

data: sierpień 2021 r. / skala: 1:50

opracowała: Iwona Trzcińska



PROJEKT ARANŻACJI WNĘTRZ
auli budynku Zespołu Szkół Ekonomicznych im. Józefa Gniazdowskiego
w Ostrowie Wielkopolskim



PROJEKT ARANŻACJI WNEŹRZ
auli budynku Zespołu Szkół Ekonomicznych im. Józefa Gniazdowskiego
w Ostrowie Wielkopolskim



PROJEKT ARANŻACJI WNĘTRZ

**auli budynku Zespołu Szkół Ekonomicznych im. Józefa Gniazdowskiego
w Ostrowie Wielkopolskim**



PROJEKT ARANŻACJI WNEŹRZ

auli budynku Zespołu Szkół Ekonomicznych im. Józefa Gniazdowskiego
w Ostrowie Wielkopolskim



PROJEKT ARANŻACJI WNĘTRZ

auli budynku Zespołu Szkół Ekonomicznych im. Józefa Gniazdowskiego
w Ostrowie Wielkopolskim



PROJEKT ARANŻACJI WNEŹRZ

auli budynku Zespołu Szkół Ekonomicznych im. Józefa Gniazdowskiego
w Ostrowie Wielkopolskim



PROJEKT ARANŻACJI WNEŹRZ

auli budynku Zespołu Szkół Ekonomicznych im. Józefa Gniazdowskiego
w Ostrowie Wielkopolskim



PROJEKT ARANŻACJI WNĘTRZ

**auli budynku Zespołu Szkół Ekonomicznych im. Józefa Gniazdowskiego
w Ostrowie Wielkopolskim**



PROJEKT ARANŻACJI WNĘTRZ

auli budynku Zespołu Szkół Ekonomicznych im. Józefa Gniazdowskiego
w Ostrowie Wielkopolskim