Piastów - System Informacji Przestrzennej

skala 1 : 2000

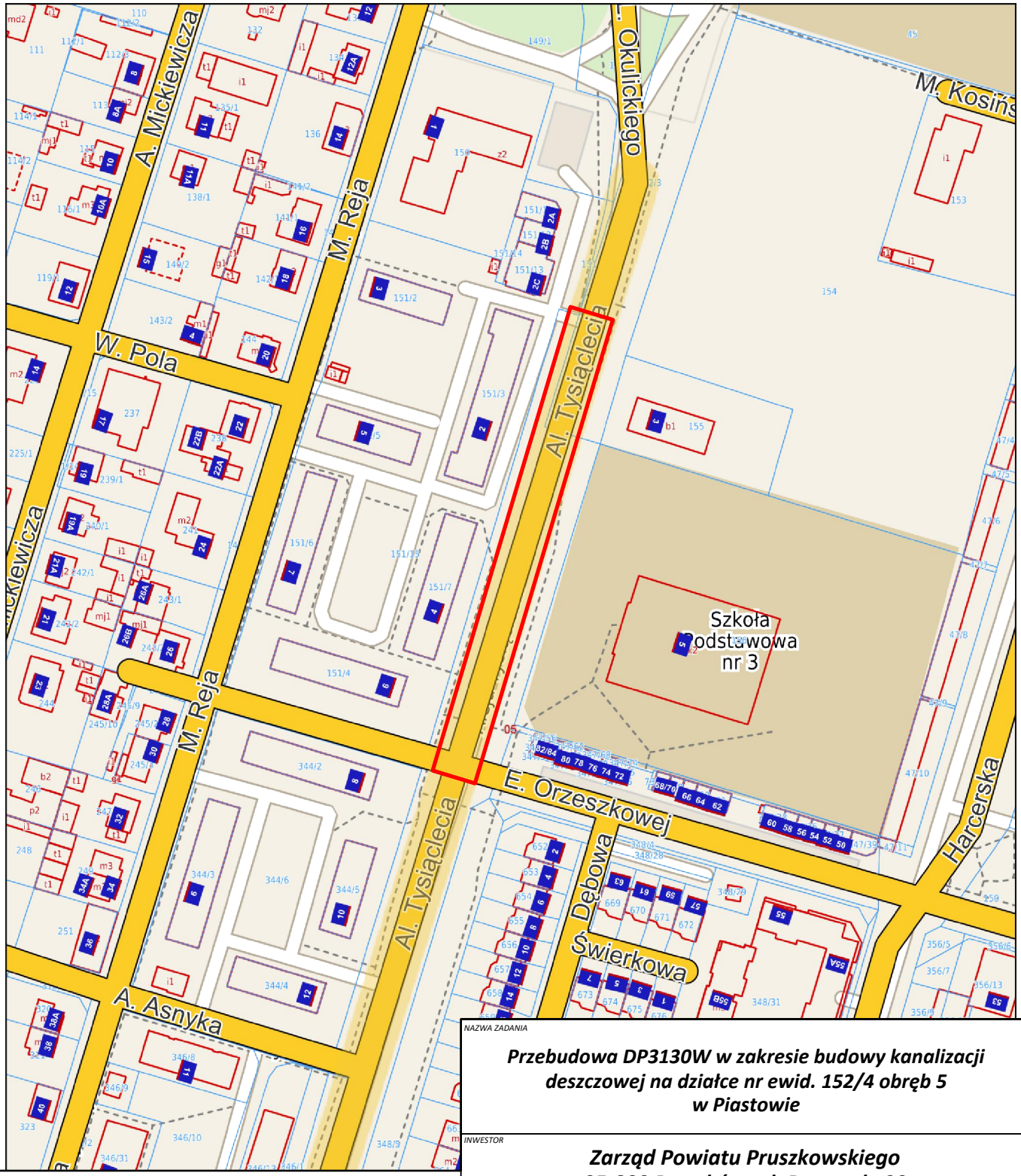

LEGENDA:

- lokalizacja inwestycji

NAZWA ZADANIA	Przebudowa DP3130W w zakresie budowy kanalizacji deszczowej na działce nr ewid. 152/4 obręb 5 w Piastowie
INWESTOR	Zarząd Powiatu Pruszkowskiego 05-800 Pruszków, ul. Drzymały 30
JEDNOSTKA PROJEKTOWA	MT-Projekt Sp. z o.o. ul. Polskiej Organizacji Wojskowej 9, 05-600 Grójec
BRANŻA	Sanitarna
FAZA PROJEKTU	Projekt budowlany
PROJEKTOWAŁ	mgr inż. ROMAN FURMANIAK
NUMER UPRAWNIEŃ	GP.7342/75/80/91
PODPIS	
SPRAWDZIŁ	mgr inż. MAŁGORZATA FURMANIAK
NUMER UPRAWNIEŃ	GP.7342/105/94/91
PODPIS	
OPRACOWAŁ	inż. IZABELA KOWALCZYK
NUMER UPRAWNIEŃ	
PODPIS	
TYTUŁ RYSUNKU	Szkic orientacyjny
08.2021	SKALA 1:2000
ARKUSZ	1/1
NUMER RYSUNKU	BS.01.01