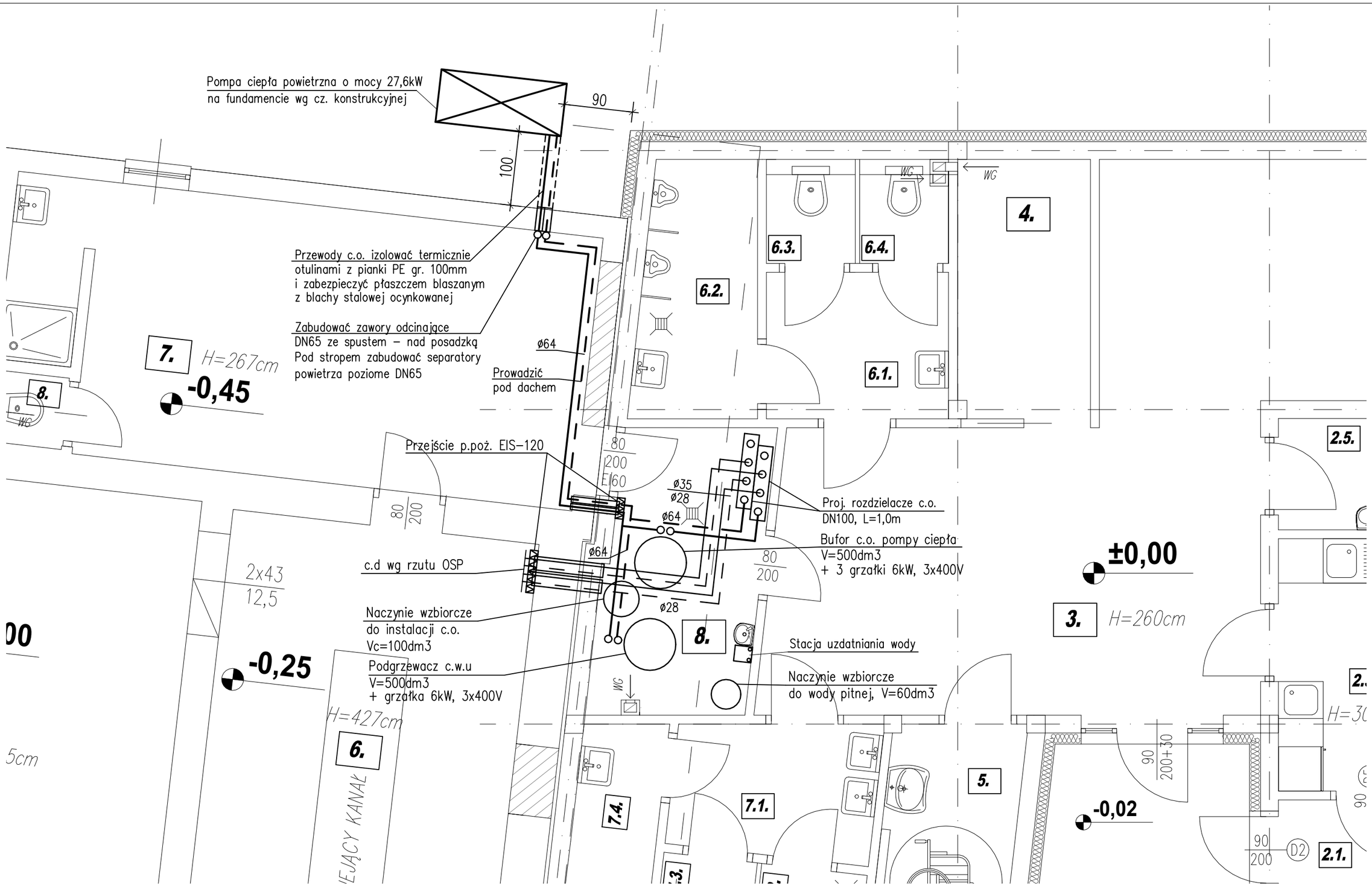

OBIEKT: PRZEBUDOWA BUDUNKU OSP Z ROZBUDOWĄ O ŚWIETLICĘ WIEJSKĄ W BODZANOWIE BODZANÓW DZ. NR 33	DATA: 12.2020r.
TEMAT: RZUT WĘZŁA CIEPLNEGO	SKALA: 1:50 RYS.NR 8
PROJEKTOWAŁ: mgr inż.Krzysztof LACHOWICZ	SLK/0476/POOS/04
SPRAWDZIŁ: mgr inż.Agata LACHOWICZ	SLK/8422/PBS/18