Legenda

Elementy istniejące		Elementy projektowane	
k200	Istn. kanalizacja	🟨	Naw. chodnika z kostki bet.
woM32	Sieci wodociągowe	🟪	Naw. wjazdu do przebruku
g150	Gazociągi	🟧	Naw. wjazdów z kostki bet.
	Energetyka napowietrzna	⬜	Naw. wjazdów z kam. łamanego
eN	Energetyka podziemna	🟫	Naw. pobocza z kam. łam. gr.8cm
	Teletechnika napowietrzna	▨	Naw. wjazdów bitumiczna gr.5cm
	Teletechnika podziemna		Proj. krawężnik
1868 1869	Numery i granice działek		Proj. obrzeże
DN600	Istn. przepusty		Proj. rów
			Studnia ściekowa z przykanalikiem
		P-1..	Przekroje poprzeczne
		K-1..	Studnie ściekowe
		wp1..	Wjazdy prawostronne
		wL1..	Wjazdy lewostronne
			Przepusty pod wjazdami

Za zgodność z oryginałem kopii mapy zasadniczej do celów projektowych, przyjętej do powiatowego zasobu geodezyjnego w dniu ...2015-02-23... i zaewidencjonowanego pod numerem ID.P..1216.2015.1016

....

(podpis projektanta sporządzającego i pieczątka z uprawnieniami)

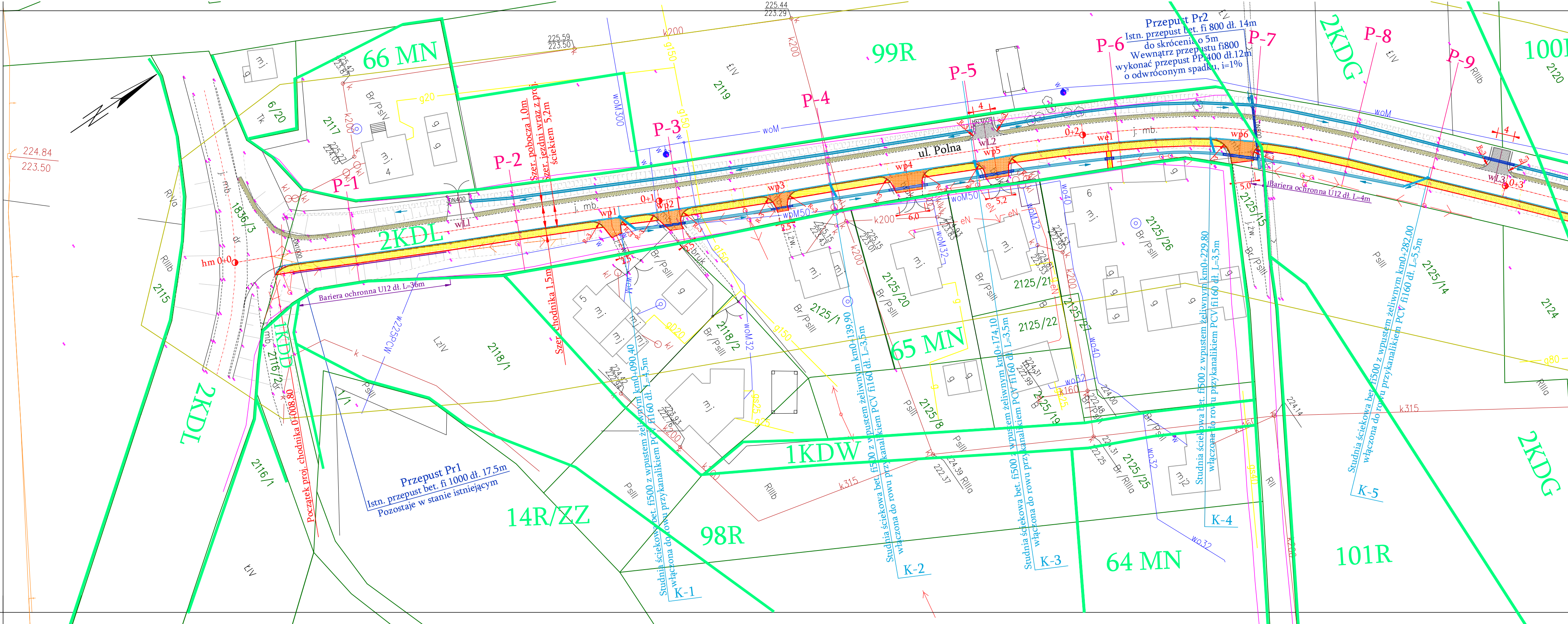

2KDL
1KDD
1KDW
2KDG
66 MN
65 MN
64 MN
99R
98R
101R
100R
14R/ZZ
ul. Polna
hm 0+0
Początek proj. chodnika 0+008.80
Bariera ochronna U12 dł. L=36m
Bariera ochronna U12 dł. L=4m
Szer. chodnika 1,5m
Szer. pobocza 1,0m
Szer. jezdni wraz z proj. ściekiem 5,2m
Przepust Pr1
Istn. przepust bet. fi 1000 dł. 17,5m
Pozostaje w stanie istniejącym
Przepust Pr2
Istn. przepust bet. fi 800 dł. 14m
do skrócenia o 5m
Wewnątrz przepustu fi800
wykonać przepust PP400 dł.12m
o odwróconym spadku, i=1%
Studnia ściekowa bet. fi500 z wpustem żeliwnym km0+090,40 włączona do rowu przykanalikiem PCV fi160 dł. L=4,5m
Studnia ściekowa bet. fi500 z wpustem żeliwnym km0+139,90 włączona do rowu przykanalikiem PCV fi160 dł. L=3,5m
Studnia ściekowa bet. fi500 z wpustem żeliwnym km0+174,10 włączona do rowu przykanalikiem PCV fi160 dł. L=3,5m
Studnia ściekowa bet. fi500 z wpustem żeliwnym km0+229,80 włączona do rowu przykanalikiem PCV fi160 dł. L=3,5m
Studnia ściekowa bet. fi500 z wpustem żeliwnym km0+282,00 włączona do rowu przykanalikiem PCV fi160 dł. L=5,5m
K-1
K-2
K-3
K-4
K-5
P-1
P-2
P-3
P-4
P-5
P-6
P-7
P-8
P-9
wp1
wp2
wp3
wp4
wp5
wp6
wL1
wL2
wL3
1836/3
2115
2116/1
2116/2
2117
2118/1
2118/2
2119
2120
2124
2125/1
2125/8
2125/14
2125/15
2125/19
2125/20
2125/21
2125/22
2125/25
2125/26
6/20
224.84
223.50
225.59
223.50
225.44
223.29
k200
k315
woM
woM32
woM50
woM300
w225PCW
g150
g20
eN
DN400

Uwaga: Rysunek 1 rozpatrywać łącznie z rys. 1a w skali 1:1000.

Firma Projektowo-Inwestycyjna Anna Strzelec , Ul. Śląska 10 , 33-101 Tarnów tel. 16 633 24 19 , 691 569 514 , 691 568 801.				
Obiekt/Adres Temat	Budowa chodnika przy drodze gminnej ul. Polna w m. Tuchów, na dz. nr 1836/3, 1836/2, 1869, 1870, 1874, 1871, 2151/3, 2151/8, 2148/2, 2148/1, 2137, 2144/1, 2141/1, 2141/3, 2124, 2138.			
Treść rys.	Projekt zagospodarowania terenu			
Skala 1:500	Data	Kwiecień 2015	Nr rys.	1
Branża drogowa Projektant :	mgr inż. Stanisław Strzelec		specjalność drogowa MAP/0270/PWOD/11	
Sprawdzający:	mgr inż. Anna Strzelec		MAP/0024/POOD/11	

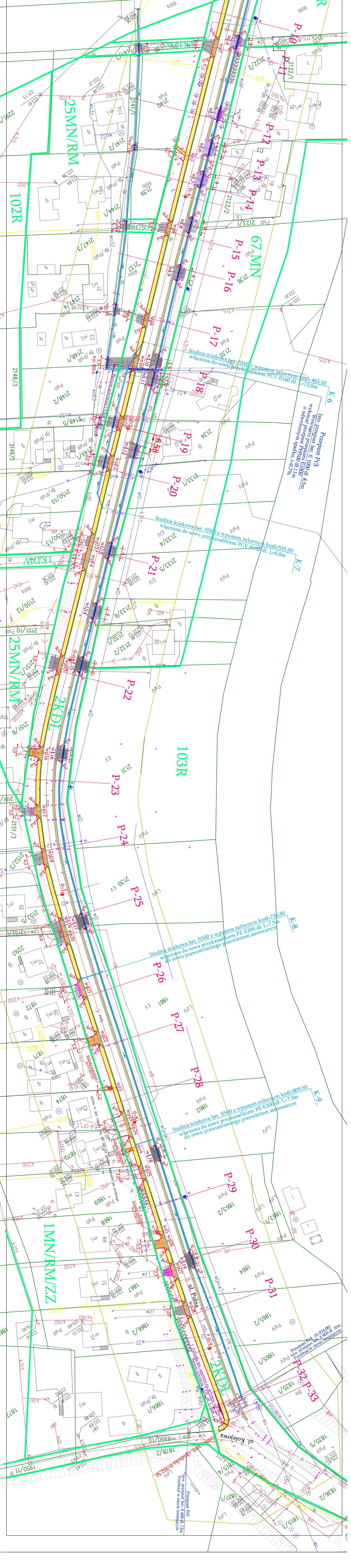
Studnia ściekowa bet. fi500 z wpustem żeliwnym km0+463,50
włączona do rowu przykanalikiem PCV fi160 dł. L=13,0m
K-6
Przepust Pr3
Istn. przepust bet. fi 1000 dł. 8,5m
Wewnątrz przepustu fi1000
wykonać przepust PPfi500 dł.11m
o odwróconym spadku, i=0,7%
Studnia ściekowa bet. fi500 z wpustem żeliwnym km0+535,00
włączona do rowu przykanalikiem PCV fi160 dł. L=6,0m
K-7
Studnia ściekowa bet. fi500 z wpustem żeliwnym km0+736,30
włączona do rowu przykanalikiem PE fi200 dł. L=7,5m
do rowu prawostronnego przewiertem sterowanym
K-8
Studnia ściekowa bet. fi500 z wpustem żeliwnym km0+809,50
włączona do rowu przykanalikiem PE fi200 dł. L=7,5m
do rowu prawostronnego przewiertem sterowanym
K-9
Przepust Pr4 (0+924,00)
Istn. przepust bet. fi 800 dł. 10m
Pozostaje w stanie istniejącym
Przepust Pr5
Istn. przepust bet. fi 600 dł. 12m
Pozostaje w stanie istniejącym
Palisada bet. oporowa na dł. 3,6m
Bariera ochronna U12 dł. L=12m
Koniec proj. chodnika 0+932,5
ul. Polna
ul. Kolejowa
2KDL
1KDW
25MN/RM
102R
67MN
103R
1MN/RM/ZZ
P-10
P-11
P-12
P-13
P-14
P-15
P-16
P-17
P-18
P-19
P-20
P-21
P-22
P-23
P-24
P-25
P-26
P-27
P-28
P-29
P-30
P-31
P-32
P-33
2136
2135
2134
2133/1
2133/4
2133/5
2133/6
2131
2130
1861
1862
1863/2
1864
1865/1
1865/2
1835/1
1835/5
1836/2
1815/3
1815/4
1837/1
1878/2
1950/10
1950/11
2148/1
2148/2
2148/3
2148/5
2149/2
2150/10
2150/13
2150/2
2151/10
2151/8
2151/3
2152/5
2152/1
2293
1872
1871
1874
1870
1869
1868
1867
1866/1
1866/2
2122/1
2122/2
2123/1
2123/2
2139
2140
2141/1
2141/2
2144/1
2147/3
2147/4
2137
PsIV
PsIII
ŁIV
LzIV
B
Ba
k315
k200
k160
w32
w90
g80
eW
eN
wo
wol50
8,58
0+9