

# ROZWINIĘCIE INSTALACJI P.POŻ.

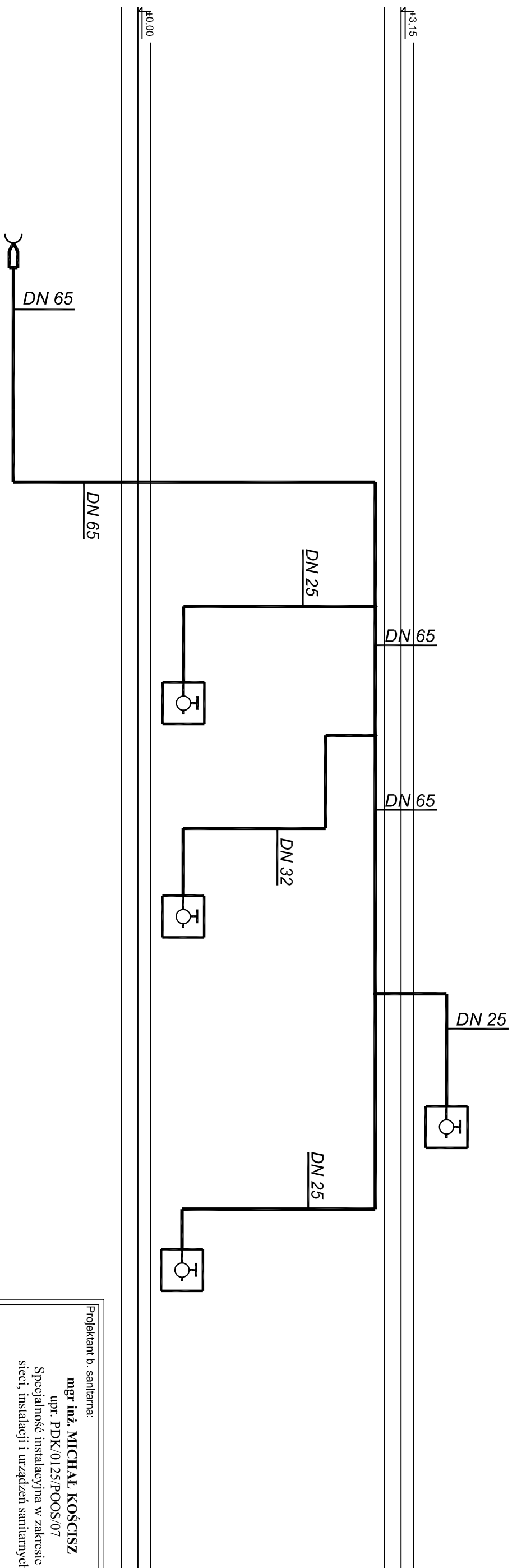
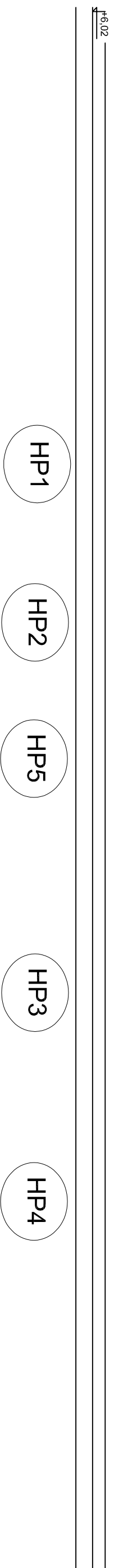

Projektant b. sanitarna: <b>mgr inż. MICHAŁ KOŚCISZ</b> upr. PDK/0125/POOS/07 Specjalność instalacyjna w zakresie sieci, instalacji i urządzeń sanitarnych	
Opracowanie:	Weronika Łoboda
Obiekt:	Specjalny Ośrodek Szkolno-Wychowawczy im. Marii Grzegorzewskiej w Kobylance, 38-303 Kobylanka 162
Branża:	Architektura
Adres:	dz. nr 907, 906/2, 1338 obr. Kobylanka, gmina Gorlice
Inwestor:	Powiat Gorlicki ul. Biecka 3 38 - 300 Gorlice
Data:	2022.07
Nazwa rys:	ROZWINIĘCIE INSTALACJI P.POŻ..
Stadium:	PROJEKT WYKONAWCZY
Jednostka projektowa:	F-PROJEKT
	mgr inż. Marek Fijałkowski, tel. 606 702 851 33-300 Nowy Sącz, ul. Słowacka 31