SZKIC ORIENTACYJNY

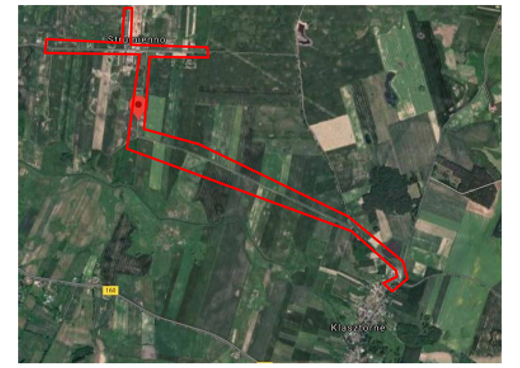

Województwo: zachodniopomorskie
Powiat: choszczeński
Jednostka ewidencyjna: 320201_2 Bierzwnik
Obręb: 320201_2.0014 Strumienno, 320201_2.0015 Klasztorne
dz.nr: 17/2, 17/1, 12, 42, 25, 63/5
Nr ewidencyjny zgłoszenia: GK.6640.66.2021

MAPA DO CELÓW PROJEKTOWYCH

Miejscowość: Strumienno, Klasztorne

SKALA 1:500

Układ współrzędnych płaskich prostokątnych 2000/5
Układ wysokościowy państwowy Kronsztad 86

Wykonawca:

GEO-TECH
USŁUGI GEODEZYJNE
Michał Trawiński

Sporządził:
inż. Michał Trawiński

Kierownik Prac:
Mieczysław Chapiński
Uprawnienia zawodowe w dziedzinie
geod. i kartogr. nr 14937

Sporządził dnia: 22.02.2021
Mapa aktualna w oznaczonym zakresie, stan na 2021.02.22 r.
Nie wyklucza się istnienia w terenie innych nie wykazanych,
Na mapie urządzeń podziemnych, które nie były zgłaszane do inwentaryzacji
Aktualizację oznaczono kolorem czerwonym

Poświadczam, że niniejszy dokument został opracowany w wyniku prac geodezyjnych i kartograficznych, których rezultaty zawiera operat techniczny, który uzyskał pozytywną wryfikację. Jednocześnie informuję, że jestem świadomy odpowiedzialności karnej za złożenie fałszywego oświadczenia. (Dz.U.2020.0.276 t.j. - Ustawa z dnia 17 maja 1989 r. - Prawo geodezyjne i kartograficzne art. 12b ust. 5a)

Identyfikator zgłoszenia prac geodezyjnych	GK.6640.66.2021
Organ służby geodezyjnej, który otrzymał zgłoszenie	Starosta Choszczeński
Wykonawca prac geodezyjnych	GEO-TECH USŁUGI GEODEZYJNE Michał Trawiński Marwice 83b/3,66-432 Baczyna NIP:599 286 48 92 REGON:381012717
Numer oraz data sporządzenia dokumentu zawierającego wynik pozytywnej weryfikacji	GK.6640.66.2021_1_p4 z dnia : 31.05.2021 r.
Imię i nazwisko oraz nr. uprawnień zawodowych kierownika prac	Mieczysław Chapiński nr uprawnień:14937

LEGENDA

(linia fioletowa)	Granica działki
(linia czerwona)	Zakres opracowania
(symbol)	Kierunek północny
(120)	Numer działki
120	Numer działki objęty opracowaniem
(linia niebieska)	Istniejąca sieć wodociągowa Dz 90 AC
(linia granatowa)	Projektowana sieć wodociągowa Dz 110 PE, L=4185,47 m
(linia turkusowa)	Projektowana sieć wodociągowa Dz 110 PE RC, L=187,72 m
(linia przerywana)	Projektowane przyłącza wody Dz 32 PE RC, L=104,82m, - 15 szt.
(linia pomarańczowa)	Projektowane przyłącze energetyczne L=47,60 m
W1	Punkty charakterystyczne na sieci wodociągowej
H1	Hydrant
SE	Skrzynka elektryczna ZK1x1P

Za zgodność z oryginałem

data................. podpis................

	ZAKŁAD ROBÓT INŻYNIERYJNO - HYDROTECHNICZNYCH JAN TUROWSKI SANTOCKO UL. WIEJSKA 31, 66-415 KŁODAWA *Inwestor: Gmina Bierzwnik ul. Kopernika 2, Bierzwnik*			
OBIEKT LOKALIZACJA	Budowa sieci wodociągowej z miejscowości Klasztorne do miejscowości Strumienno dz. ewid. nr 25, 63/5 obręb Klasztorne, 12, 17/1, 17/2, 42 obręb Strumienno -Gmina Bierzwnik			
TEMAT	Projekt zagospodarowania terenu			
PROJEKTANT	mgr inż. Bolesław Haszto	Nr upr.: 105A/94/Gw	Specj.: instalacyjno-inżynieryjna	Podpis:
SPRAWDZIŁ	mgr inż. Elwira Kramm	Nr upr.: LUKG/0034/P00S/03	Specj.: instalac. w zakresie sieci, inst. i urzadz. gaz., wodoc. i kanalizac.	Podpis:
OPRACOWAŁ	mgr inż. Jan Turowski	Nr upr.: 35/87/GW	Specj.: wodno - melioracyjna	Podpis:
OPRACOWAŁ	mgr inż. Tomasz Turowski			Podpis:
	Nr rys.:2/6	Data: 16.04.2021	Skala: 1:500	