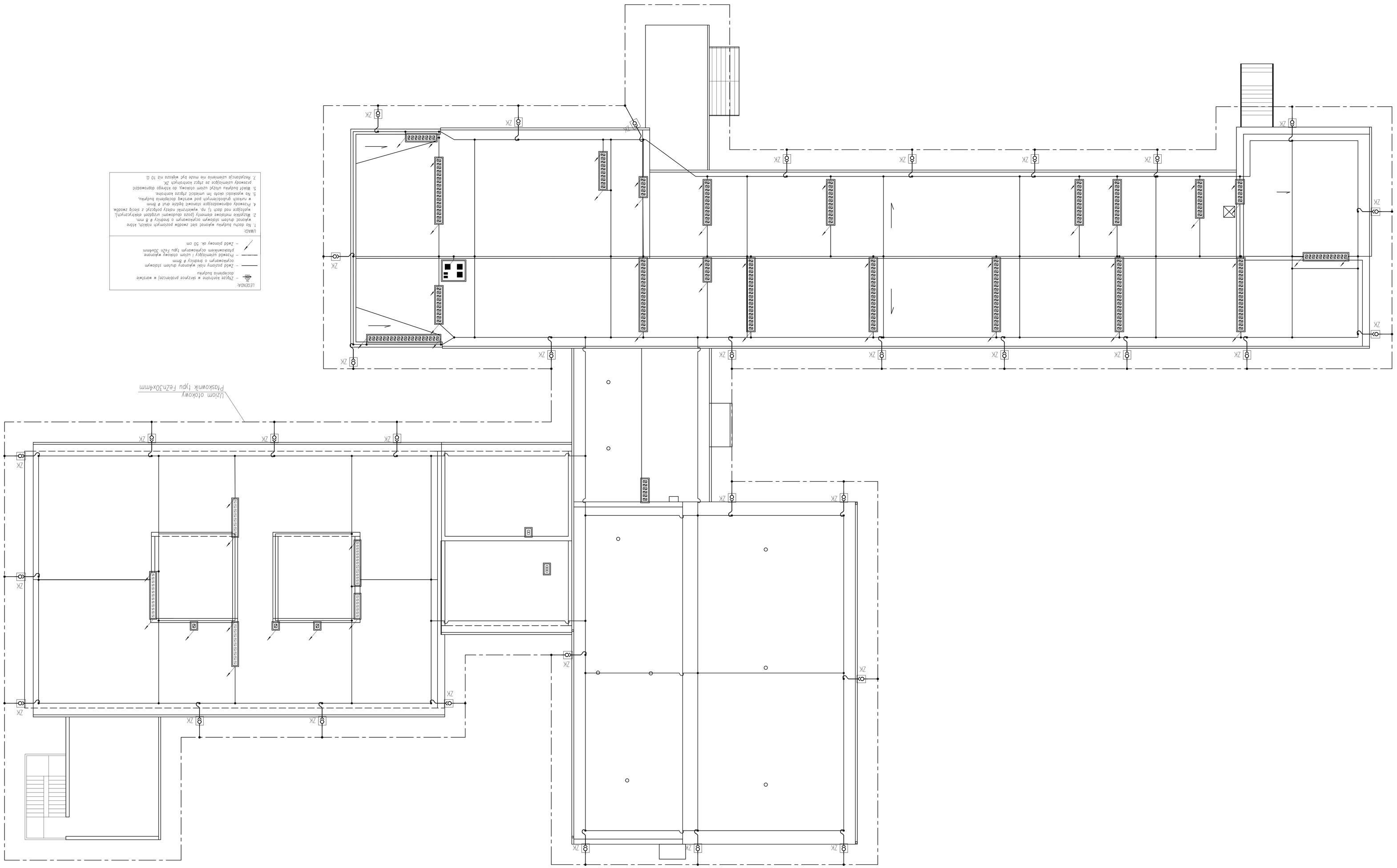

LEGENDA:

- Zgrzeje kontrolne w szczycie profilerstwi w wartość dociążenia budynku
- Zwód pozomy rury wkopany dwiem stalowym ocynkowanym o średnicy ø 8mm
- Przewód uziemiający i uzom otokowy wkopane bitumicznym ocynkowanym typu FeZn 30x4mm
- Zwód pomowy ok. 50 cm

UWAGI:

1. Na dachu budynku wykonać sieć zwodów poziomych rozwiązu, które wykonać dwiem stalowym ocynkowanym o średnicy ø 8 mm.
2. Wszystkie metalowe elementy (poza odpowiem urządzeń elektrycznych), wyłączone nad dach tj. np. wkwentrzniki, rury podgrzać z siecią zwodów.
4. Przewody odprowadzające strumień prądu ø 8mm w rurkach ochronnych pod warstwą dociążenia budynku.
5. Na wysokości około 1m umieścić złącze kontrolne przewody uziemiające ze złącz kontrolnych ZK.
3. Wzdłż budynku ułożyć uzom otokowy, do którego odprowadzić
7. Bezpieczeństwo uziemienia nie może być większe niż 10 Ω.

Projekt dokumentacji, ani żadna jej część nie może być podana ani rozpowszechniona za pomocą urządzeń elektronicznych, mechanicznych, fotograficznych, nagrywających i innych bez pisemnej zgody zawodowa jako autorskich. Zwykł Prawnego

JUMAT BIURO PROJEKTOWE
ul. Wyzwolenia 12
25-300 OPOCZNO UL.LIPOWA 12
TEL. 607-603-279

JUMAT

Obiekt:
TERMOMODERNIZACJA BUDYNKU SZKOŁY PODSTAWOWEJ NR 6 W JELENIEJ GÓRZE

Adres budowy:
jedn. ew. 026101_1 m. Jelenia Góra, dz. nr 7, obr. 0004,
ul. Cieplicka 74, 58-560 Jelenia Góra

Projektant:	mgr inż. Urszula Ciesla	data: 2018 r.	nr upr.	podpis
Sprawdzał:			uzgodnienia:	
Przejrzał:				

Plan instalacji odgromowej i uziemiającej - rzut dachu

skala: 1 : 100 | nr rys. E-7

RZUT DACHU
skala 1:100