

<b>S1</b>	R.L. 587.20 R.d. 584.80	<b>S2</b>	R.L. 586.94 R.d. 584.96	<b>S3</b>	R.L. 587.00 R.d. 585.08
<b>S2.1</b>	R.L. 587.00 R.d. 585.28	<b>Ø1000 bet.</b>		<b>Ø1000 bet.</b>	
	<b>Ø425 PVC</b>				

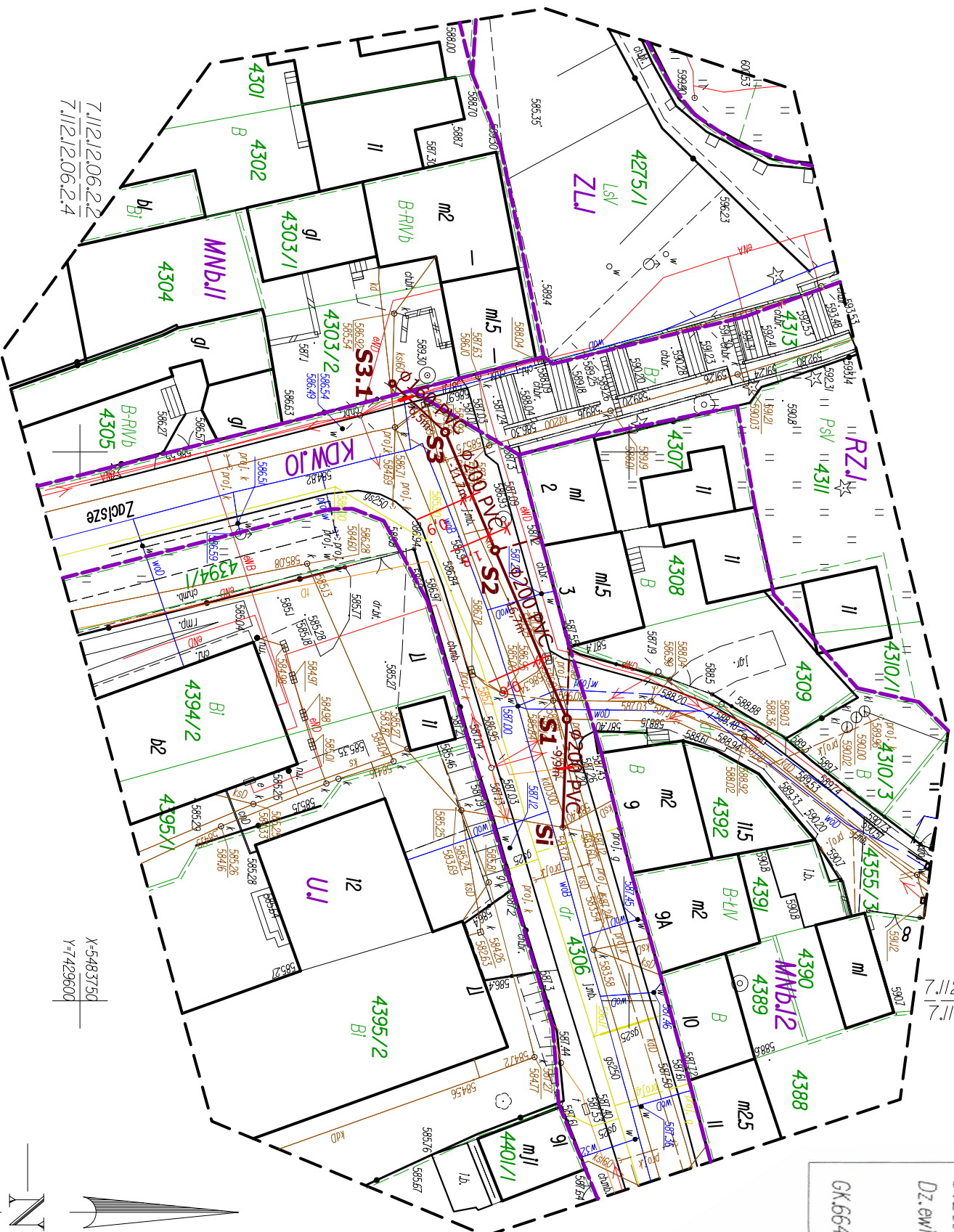

7.11.2022.06.2.2  
7.11.2022.07.1.1

X=5483750  
Y=7429600

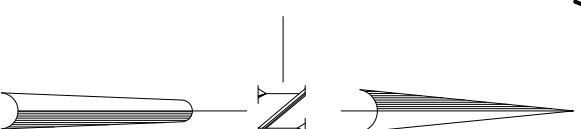

# MAPA DO CELÓW PROJEKTOWYCH do kondycjonacji sanitarnej

Powiat: nowotarski  
Jednostka ewid. 121011 Nowy Targ  
Obręb: Nr 0001 Nowy Targ  
Ul. Zacisze  
Dz. ewid. nr 4306 i inne  
GK.6640.8928.2021

SKALA 1:500

KM: 7.11.2022.06.2.2, 7.11.2022.06.2.4,  
7.11.2022.07.1.1

Wykonali:  
GEODETA UPRAWNIONY  
mgr inż. Janina Urban  
34-471 Ludźmierz, ul. Krótką 6  
Ewidencja nr 21629

Granice działek wykreślono na podstawie obowiązującej mapy EGIB.  
Mapa nie może służyć do celów rozgraniczeniowych  
Nie wyklucza się istnienia urządzeń podziemnych  
które z powodu nie zgłoszenia ich do inwentaryzacji  
nie zostały przedstawione na niniejszej mapie.

**GEODEZJA S.C.**  
ul. Krótką 6, 34-471 Ludźmierz

UKŁAD ODWIEŚNIENIA W SOKOSCI: PL-KR086-NH  
UKŁAD WSP. POZIOMYCH: PL-2000 sfera 7

Zlec. nr 826/2021 dn. 10.01.2022 r.

Poswiadczam, że niniejszy dokument został opracowany w wyniku prac geodezyjnych i kartograficznych, których rezultaty zawiera operat techniczny pozywnie zweryfikowany. Jednocześnie informuję, że jestem świadomy odpowiedzialności kamej za złożenie fałszywego oświadczenia.

Identyf. zgłoszenia prac geodezyjnych GK.6640.8928.2021  
Organ Służby Geod. i Kartograf. STAROSTA NOWOTARSKI  
który otrzymał zgłoszenie prac 34-400 Nowy Targ, ul. B. Wysydlowego 14  
Numer i data wystawienia protokołu GK.6640.8928.2021\_1  
OPN P.1211.2022.406 z dn. 20.01.2022 r.  
Wykonawca prac geod. Usługi Geodezyjno-Kartograficzne "Geodezja" s.c.  
34-471 Ludźmierz, ul. Krótką 6

Kierownik prac, nr uprawnień podpis: **A. Urban**  
GEODETA UPRAWNIONY  
mgr inż. Janina Urban  
34-471 Ludźmierz, ul. Krótką 6  
Ewidencja nr 21629

## Legenda:

- Ø200 PVC** projektowana sieć kanalizacji sanitarnej PVC lite SN12, SDR 30 Ø200 mm
- Ø160 PVC** projektowana sieć kanalizacji sanitarnej PVC lite SN8, SDR 34 Ø160 mm
- projektowany przyłącze kanalizacji sanitarnej wg odrębnego opracowania
- rura ochronna typu Arot Ø110 długości 2 m na kablach energetycznych i teletechnicznych

## NADZORY BUDOWLANE, KOSZTORYSOWANIE, PROJEKTY

mgr inż. JANINA URBAN ul. Krótką 6, 34 - 471 Ludźmierz

Projekt:		Budowa sieci kanalizacji sanitarnej w ul. Zacisze w Nowym Targu	
Adres:	m. Nowy Targ, ul. Zacisze	Faza:	PZ
Temat rysunku:	Projekt zagospodarowania terenu - załącznik do uzgadnianej dokumentacji	Nr rys.:	2
Imię i Nazwisko		Podpis	
Projektował:	mgr inż. Janina URBAN	MAP/0167/PWOS/08	Skala: 1:500
Opracował:	mgr inż. Wojciech LESNICKI		
LUDZMIERZ, marzec 2022			

POTWIERDZAM ZGODNOŚĆ Z  
ORYGINALNĄ MAPĄ DO CELÓW  
PROJEKTOWYCH

.....  
mgr inż. Janina Urban  
data: .....