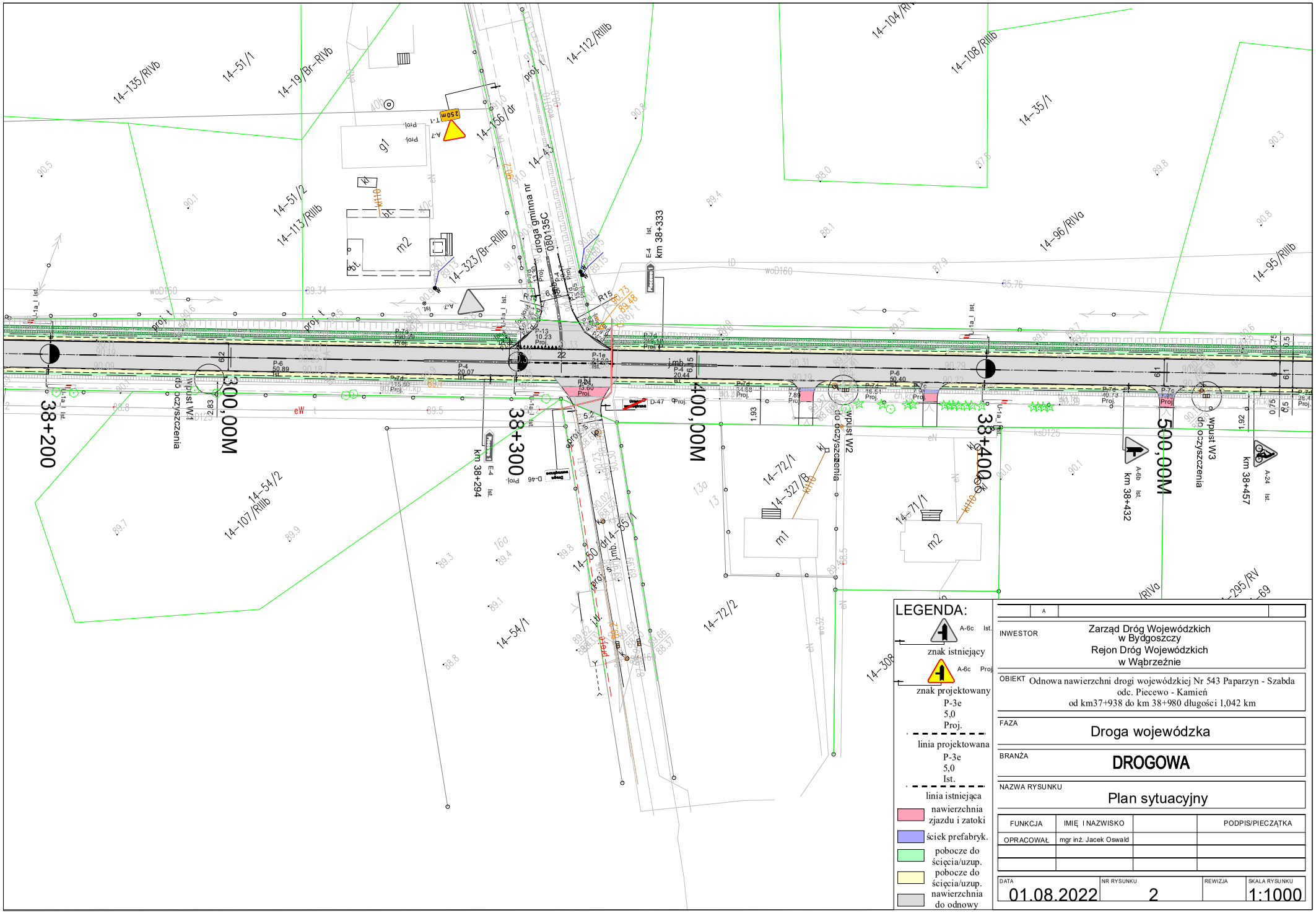

LEGENDA:

A-6c Ist. znak istniejący

A-6c Proj. znak projektowany P-3e 5,0 Proj.

linia projektowana P-3e 5,0 Ist.

linia istniejąca

nawierzchnia zjazdu i zatoki

ściek prefabryk.

pobocze do ścięcia/uzup.

pobocze do ścięcia/uzup.

nawierzchnia do odnowy

INWESTOR	Zarząd Dróg Wojewódzkich w Bydgoszczy Rejon Dróg Wojewódzkich w Wąbrzeźnie
OBIEKT	Odnowa nawierzchni drogi wojewódzkiej Nr 543 Paparzyn - Szabda odc. Piecewo - Kamień od km37+938 do km 38+980 długości 1,042 km
FAZA	Droga wojewódzka
BRANŻA	DROGOWA
NAZWA RYSUNKU	Plan sytuacyjny

FUNKCJA	IMIĘ I NAZWISKO		PODPIS/PIECZĄTKA
OPRACOWAŁ	mgr inż. Jacek Oswald		

DATA	NR RYSUNKU	REWIZJA	SKALA RYSUNKU
01.08.2022	2		1:1000