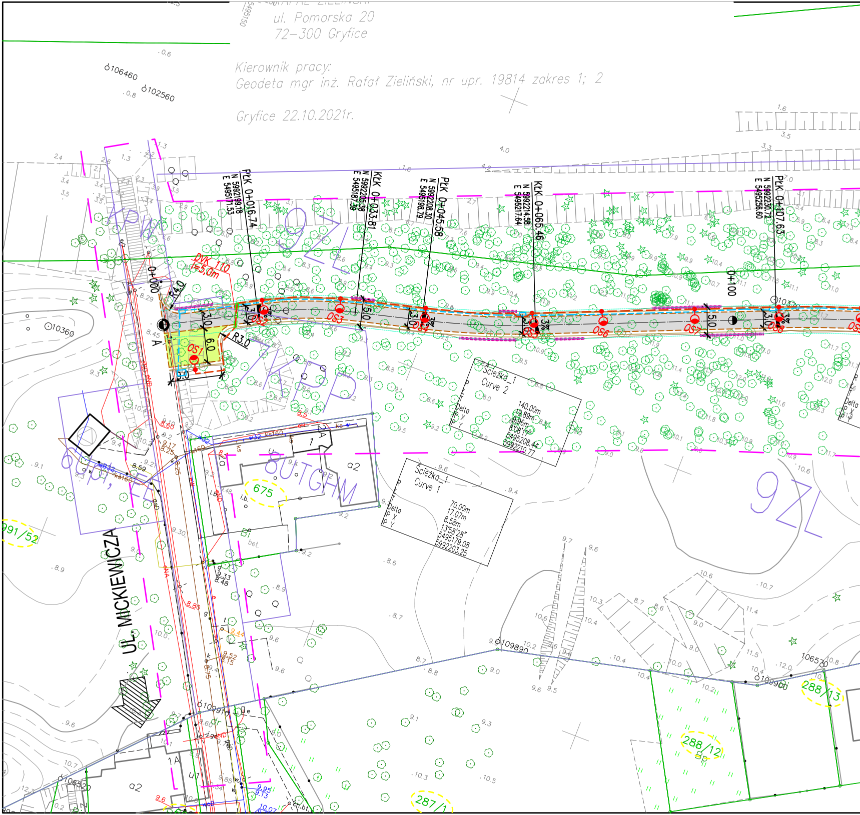
PłK 0+016.74
N 5992199.18
E 5495171.53
KłK 0+033.81
N 5992205.38
E 5495187.39
PłK 0+045.58
N 5992208.30
E 5495198.79
KłK 0+065.46
N 5992214.58
E 5495217.64
PłK 0+107.63
N 5992230.72
E 5495256.60
0+000
0+100
DVK 110
l=5.0m
R4.0
R3.0
OS1
OS2
OS3
OS4
OS5
OS6
OS7
OS8
3.0
6.0
5.0
3%
A
Ścieżka_1
Curve 2
140.00m
19.89m
3.96m
8°08'17"
5495208.44
5992210.77
Ścieżka_1
Curve 1
70.00m
17.07m
8.58m
13°58'28"
5495179.08
5992203.25
9ZL
KPW
KDP
8UTGHM
UL. MICKIEWICZA
675
991/52
288/13
288/12
287/1

ul. Pomorska 20
72–300 Gryfice

Kierownik pracy:
Geodeta mgr inż. Rafał Zieliński, nr upr. 19814 zakres 1; 2

Gryfice 22.10.2021r.

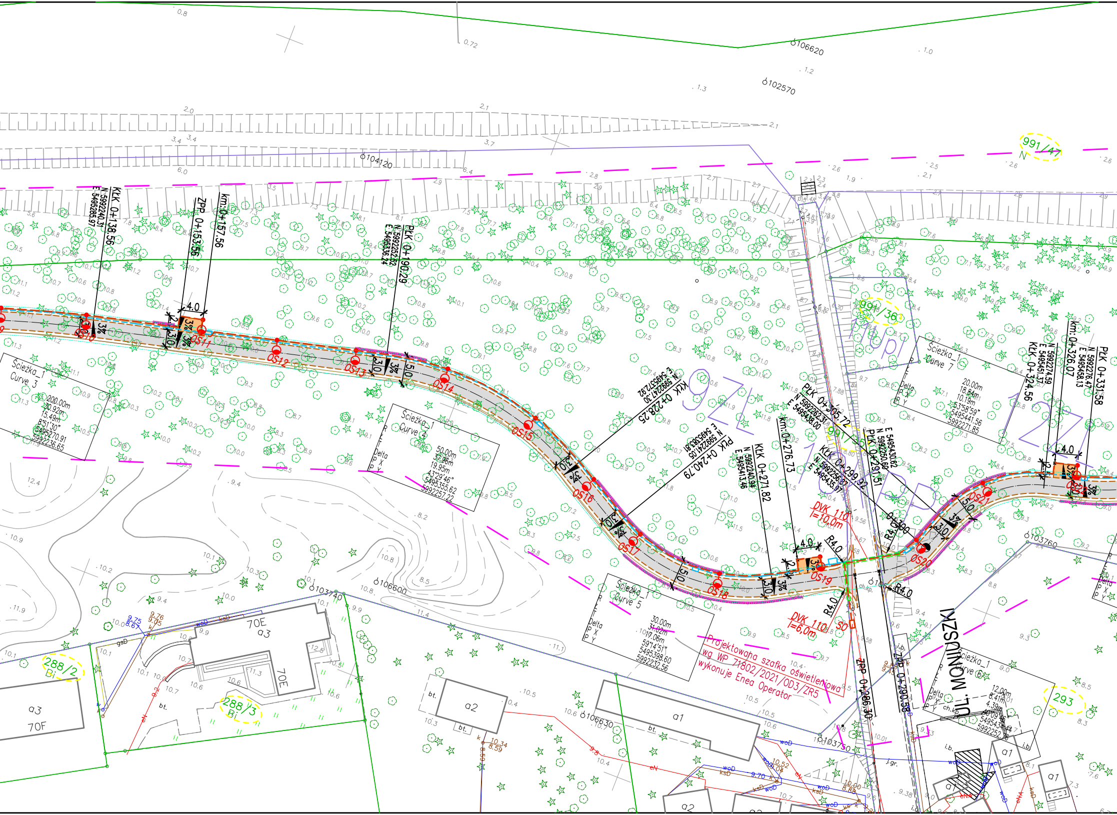
KLK 0+138.56
N 5992240.31
E 5495285.97
ZPP 0+153.56
km:0+157.56
PLK 0+190.29
N 5992252.52
E 5495336.24
KLK 0+228.25
E 5495372.92
N 5992247.30
PLK 0+240.79
N 5992241.05
E 5495388.81
KLK 0+271.82
N 5992240.94
E 5495413.46
km:0+276.73
PLK 0+305.72
N 5992262.31
E 5495438.00
KLK 0+299.92
N 5992256.67
E 5495435.97
PLK 0+291.51
N 5992250.60
E 5495430.62
KLK 0+324.56
N 5992274.59
E 5495451.37
km:0+326.07
PLK 0+331.58
N 5992276.47
E 5495458.13
Ścieżka_1
Curve 3
200.00m
30.92m
15.49m
8°51'30"
5495270.91
5992236.65
Ścieżka_1
Curve 4
R
L
T
Delta
P X
P Y
50.00m
37.96m
19.95m
43°29'46"
5495355.62
5992257.22
Ścieżka_1
Curve 5
R
L
T
Delta
P X
P Y
30.00m
34.02m
17.06m
59°14'51"
5495398.60
5992232.56
Ścieżka_1
Curve 6
R
L
T
Delta
P X
P Y
12.00m
8.41m
4.39m
40°09'46"
5495434.44
5992252.6
Ścieżka_1
Curve 7
R
L
T
Delta
P X
P Y
20.00m
18.84m
10.19m
53°58'59"
5495441.56
5992271.85
OS10
OS11
OS12
OS13
OS14
OS15
OS16
OS17
OS18
OS19
OS20
OS21
4.0
3%
3.0
5.0
2.0
R4.0
DVK 110
l=10,0m
DVK 110
l=6,0m
SO
Projektowana szafka oświetleniowa
wg WP 71802/2021/OD3/ZR5
wykonuje Enea Operator
ZPP 0+286.30
ZPP 0+290.58
0+300
UL. MONIUSZKI
991/47
991/36
991/35
288/2
Bi
288/3
Bi
293
N
mpl
104120
106620
102570
103740
106600
106630
103750
103760
70E
a3
70F
a2
a1
bt.
i.b.
ch.kp.
j.gr.
woD
ksD
eN
gsD
k
9.75
8.6
9.76
9.05
10.34
8.59
10.52
9.04
9.70
10.00
8.88

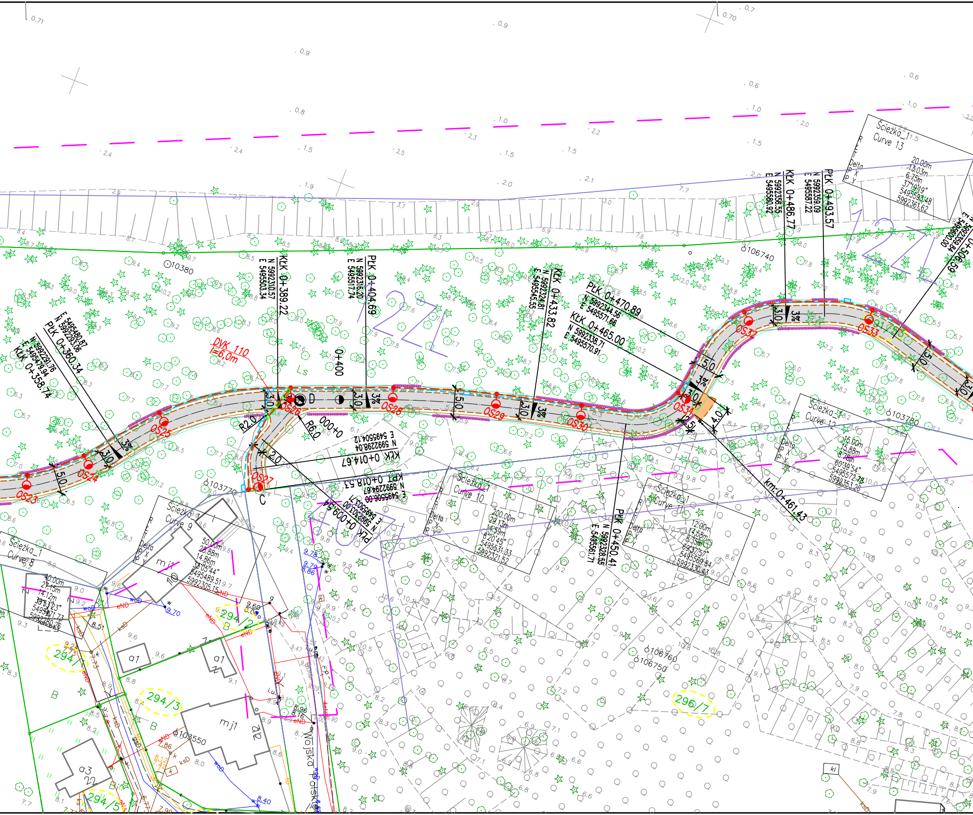
KŁK 0+358.74
N 5992291.76
E 5495479.94
PŁK 0+360.34
N 5992293.06
E 5495480.87
KŁK 0+389.22
N 5992310.57
E 5495503.34
PŁK 0+404.69
N 5992316.20
E 5495517.74
KŁK 0+433.82
N 5992324.81
E 5495545.55
PŁK 0+470.89
N 5992344.56
E 5495571.66
KŁK 0+465.00
N 5992338.71
E 5495570.91
KŁK 0+486.77
N 5992356.55
E 5495580.92
PŁK 0+493.57
N 5992359.09
E 5495587.22
0+506.59
N 5992359.84
E 5495600.00
DVK 110
l=6,0m
0+400
0+000
R2.0
R6.0
KŁK 0+014.67
N 5992298.04
E 5495504.12
KPT 0+018.53
N 5992294.67
E 5495506.00
PŁK 0+009.54
N 5992303.00
E 5495503.71
PŁK 0+450.41
N 5992328.55
E 5495561.71
km:0+461.43
OS23
OS24
OS25
OS26
OS27
OS28
OS29
OS30
OS31
OS32
OS33
D
C
3%
3,0
5,0
4,0
2,0
Ścieżka_1
Curve 8
40.00m
27.15m
14.12m
38°53'23"
5495471.73
5992280.26
Ścieżka_1
Curve 9
50.00m
28.88m
14.86m
33°05'44"
5495489.51
5992305.15
Ścieżka_1
Curve 10
200.00m
29.13m
14.59m
8°20'45"
5495531.33
5992321.52
Ścieżka_1
Curve 11
12.00m
14.58m
8.35m
69°37'57"
5495569.84
5992330.43
Ścieżka_1
Curve 12
15.00m
15.88m
8.78m
60°39'54"
5495572.78
5992353.26
Ścieżka_1
Curve 13
20.00m
13.03m
6.75m
37°19'19"
5495593.48
5992361.62
R
L
T
Delta
P X
P Y
121
122
ó10380
ó106740
ó103780
ó103770
ó103550
ó106760
ó106750
294/1
294/2
294/3
294/5
296/7
B
mj1
mj1
10
12
22
a1
a1
a3
i
wod
eND
ksD
9.70
9.78
9.79
8.86
9.60
8.40
8.51
Wojska Polskiego
Ls
kl

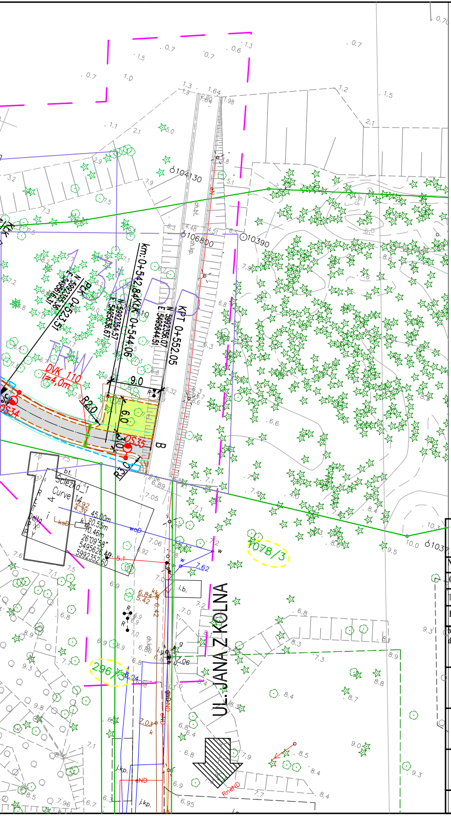
UL. JANA Z KOLNA
km:0+542.84KK 0+544.06
N 5992354.57
E 5495636.67
KPT 0+552.05
N 5992356.07
E 5495644.51
PŁK 0+523.51
DVK 110
l=4,0m
R20
9.0
6.0
3.0
R3.0
OS34
OS35
B
CPR
TRW
Ścieżka_1
Curve 14
1078/3
296/3
104130
106800
10390
RneND
i.b.
ch.kp.
j.kp.

Legenda:

▨ Ścieżka pieszo-rowerowa
-warstwa mineralna przepuszczalna

🟧 Plac widokowo-wypoczynkowy
-warstwa mineralna przepuszczalna

🟩 Plac - miejsce zbiórki rowerzystów i pieszych
-warstwa mineralna przepuszczalna

▭ Opornik/kostka kamiena 20x20cm

▭ Opaska gruntowa

▭ Granica robót ziemnych

▭ Palisada drewniana średnicy min.18cm, 2/3 długosci wbita w grunt

● Oświetlenie parkowe

▭ Linia pasa szerokości 5.0m

--- *kanał technologiczny*

Uwaga! Kabel oświetleniowy w części będzie układany w jednym wykopie z kanałem technologicznym

PRACOWNIA PROJEKTOWA **"E L B I"**
75-800 KOSZALIN, UL. 1-go MAJA 12/20
ELBI Pracownia Projektowa

Nazwa inwestycji: *Budowa ścieżki pieszo-rowerowej w miejscowości Pobierowo.*

Obiekt budowlany: *droga rowerowa wraz z wyposażeniem technicznym*

Tytuł rysunku: *PROJEKT ZAGOSPODAROWANIA TERENU*

Skala: **1:500**

Branża:	**Stanowisko:**	**Imię i nazwisko:**	**Nr uprawnień:**	**Data:**	**Podpis:**
branża drogowa:	**Projektant:**	*mgr inż. Tomasz Juszkiewicz*	*ZAP/0188/PWOE/14*	**11.04.2023**	

RYSUNEK NR 1

ARKUSZ NR 1/1