

RZUT DACHU 1:50- STAN PROJEKTOWANY

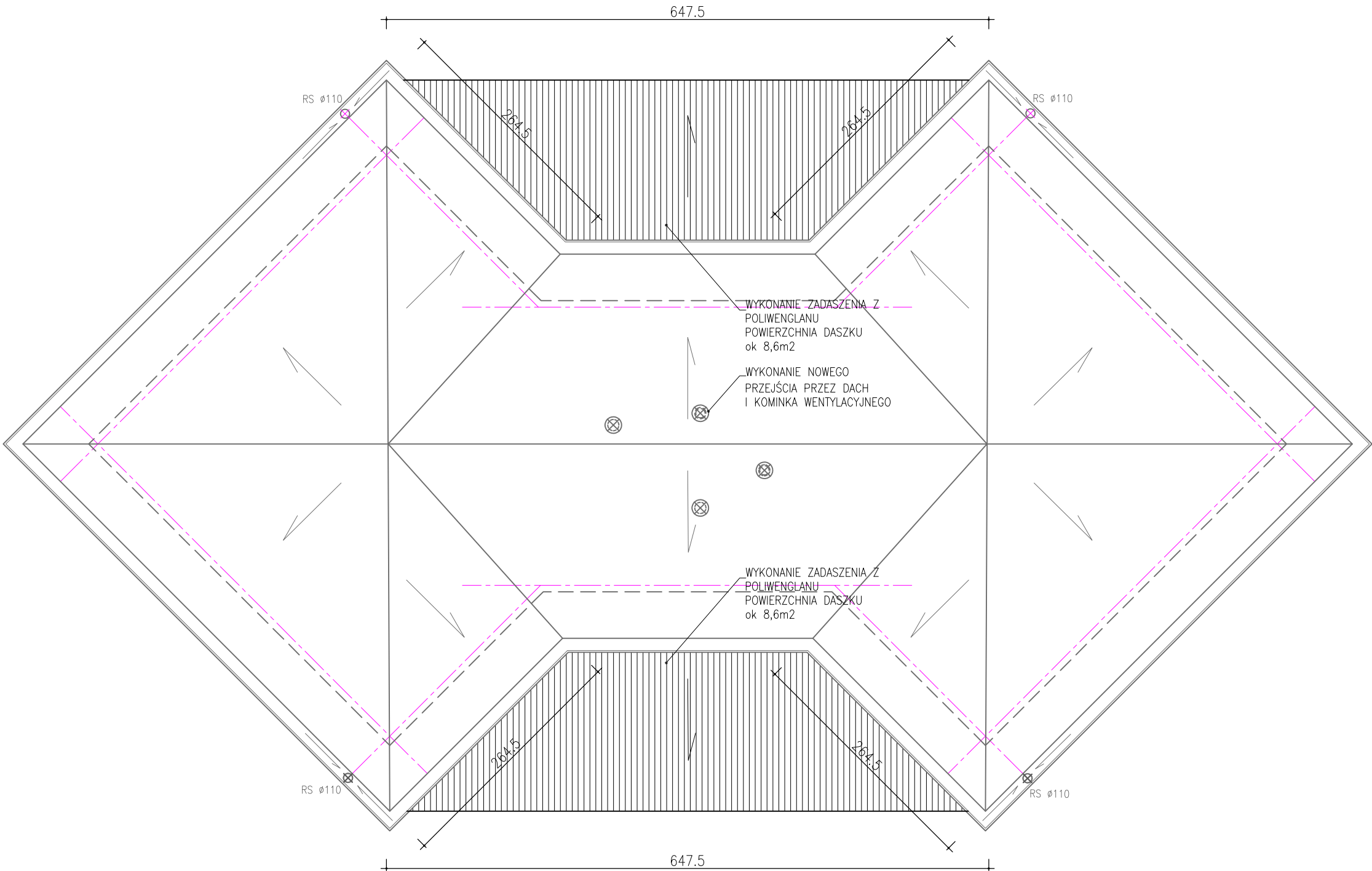

WYKAZ PRAC TECHNOLOGICZNYCH WCHODZĄCYCH
W REMONT BUDYNKU DOMKU LETNISKOWEGO
KLON-GRAB:

1. WYKONANIE NOWEGO PRZEJŚCIA PRZEZ DACH DLA
KOMINKA WENTYLACYJNEGO Z TOALETY.
2. WYKONANIE NOWEGO ZADASZENIA Z POLIWENGLANU.
ZADASZENIE MOCOWANE NA KONSTRUKCJI DREWNIANEJ
ODPOWIEDNIO ZAMONTOWANEJ NA ŚCIANACH BUDYNKU
I BALUSTRADZIE.

JEDNOSTKA PROWADZĄCA PROJEKT:			
	Tipi studio projektowe		
	ul. Andersa 18a/10 43-100 TYCHY		
		e-mail: kontakt@tipistudio.pl tel. 607 309 303	
OBIEKT:	BUDYNEK DOMKU LETNISKOWEGO KLON-GRAB		
ADRES INWESTYCJI:	woj. pomorskie, powiat pucki, gmina Krokowa 84-113 BIAŁOGÓRA, ul. Harcerska		
INWESTOR:	Nadleśnictwo Choczewo ul. Świerkowa 8, 84-210 Choczewo		
TEMAT PROJEKTU:	INWENTARYZACJA BUDYNKU LETNISKOWEGO KLON-GRAB		
BRANŻA:	BUDOWLANA		
OPRACOWAŁA:	mgr inż. arch. Paulina Milian		podpis: _____
RZUT DACHU_STAN PROJEKTOWANY			
skala	1:50	data	09.2024
		nr rys.	A-04