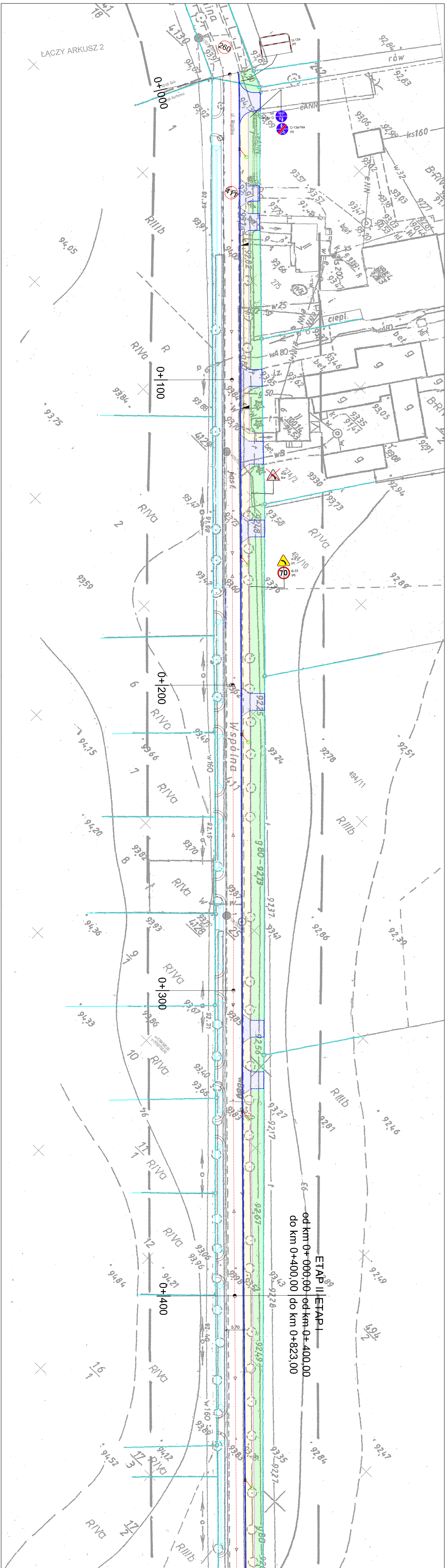
ŁĄCZY ARKUSZ 2
0+000
0+100
0+200
0+300
0+400
ETAP II
od km 0+000,00
do km 0+400,00
ETAP I
od km 0+400,00
do km 0+823,00
260
411
70
Wspólna
RIIIb
RIVa
R
5,70

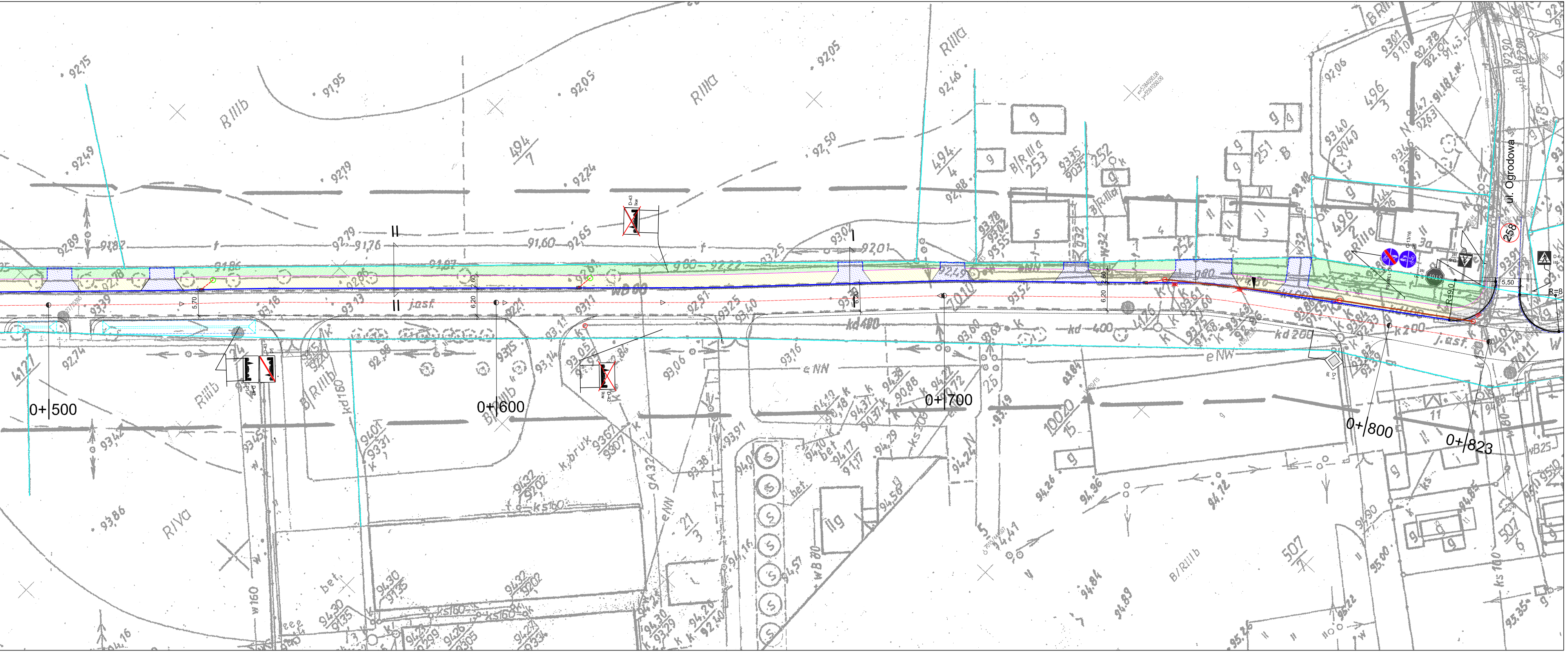
0+500
0+600
0+700
0+800
0+823
ul. Ogrodowa
5.70
6.20
2.60
5.50
R=9.0
R=8
258
D-43
D-42
D-41
kd 400
kd 200
RIIIa
RIIIb
RIVa

Legenda:

- 🟨 proj. ścieżka pieszo - rowerowa o nawierzchni z kostki bet.
- ▨ istn. chodnik o nawierzchni z kostki bet. (do przełożenia)
- ▨ istn. zjazdy do wymiany na nowe o naw. z kostki betonowej
- 🟩 proj/istn. pas zieleni przydrożnej (odtworzenie, humusowanie, obsianie trawą)
- — proj. krawężnik betonowy 15x30 cm
- — istn. krawężnik betonowy 15x30 cm
- ---- proj. opornik betonowy 10x30 cm
- — proj. obrzeże betonowe 8x30 cm
- ○ istn. studnia rewizyjna kanalizacji deszczowej Ø 1000 mm beton (czyszczenie, regulacja wysokościowa)
- ○ proj. studnia chłonna KD Ø 1200 mm betonowa
- ▥ proj. studzienka ściekowa kanalizacji deszczowej Ø 500 mm
- ▥ istn. studzienka ściekowa kanalizacji deszczowej Ø 500 mm do wymiany na nową
- ▥ istn. studzienka ściekowa kanalizacji deszczowej Ø 500 mm
- ☒ istn. studzienka ściekowa kanalizacji deszczowej do likwidacji
- — istn. kanał kd fi 400 (czyszczenie)
- ---- proj. przyłącze KD PVC/PP Ø 200 mm
- ---- istn. rów przydrożny
- -·-· istn. oś jezdni
- ---- proj. linia technologiczna
- — istn. granice działek

Projekt wykonano przez:

"VIA 2008"
Pracownia Projektów Drogowych
Barbara Kosmacz
ul. Kościańska 7, 62-066 Granowo
biuro: ul. G. Narutowicza 1/1, 62-060 STĘSZEW

Zamawiający:

Urząd Miejski Gminy Rakoniewice
ul Osiedle Parkowe 1
62-067 Rakoniewice

Obiekt:

Przebudowa pasa drogi powiatowej nr 3580P Gnin - Ruchocice - Zielęcin
obejmująca budowę ścieżki pieszo - rowerowej na odcinku ok 850 m

Data: 08.2019

Nazwa rysunku: Plan sytuacyjny

Skala: 1:500

Projekt opracował:	*Nr Uprawnień:*	*Podpis:*
mgr inż. Barbara Kosmacz	WKP/0252/PWOD/07	

Nr rys. 2

W opracowaniu projektu udział brali:
Zuzanna Strykowska,