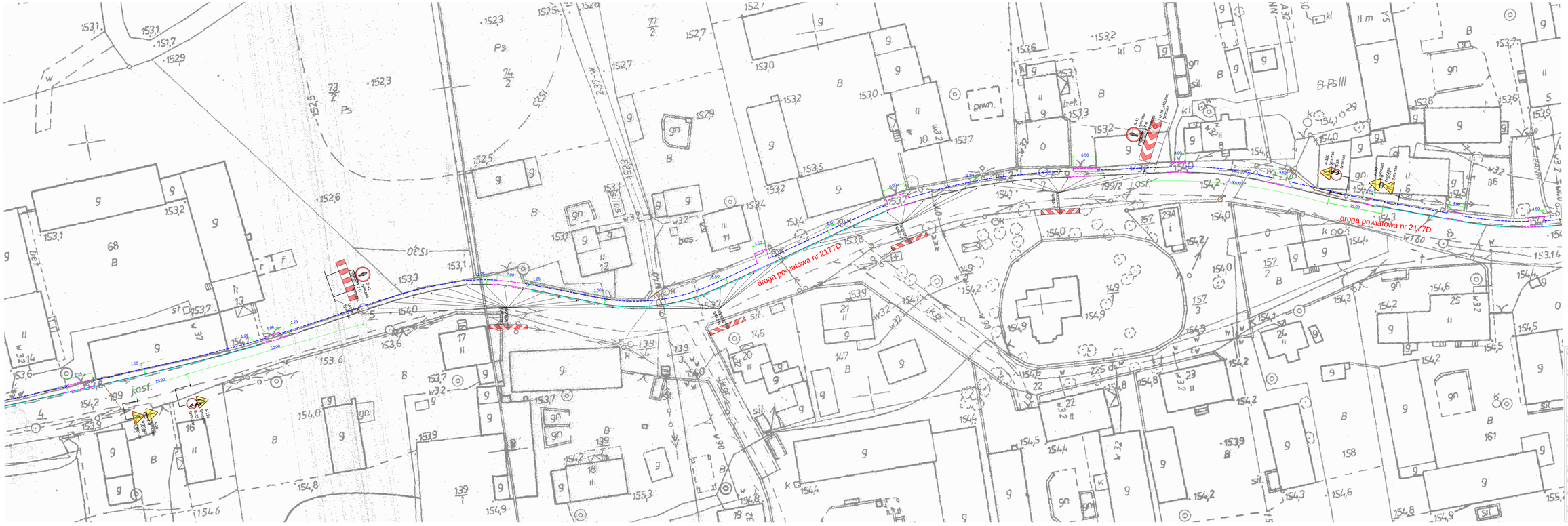

nazwa inwestycji:	Przebudowa chodnika na odcinku 0,9 km w ciągu drogi powiatowej nr 2177D w miejscowości Kłpy.
adres inwestycji:	wojew. dolnośląskie, powiat: Jaworski, gmina: Wiśniówka Wielkie, jednostka ewidencyjna: Wiśniówka Wielkie, obręb geodezyjny: Kłpy, działki nr: 1992,
jednostka projektowa:	FDI INI MARCIN CIEŁWIERZ ul. Wojciechowska 25/1 55-011 Siechnice
inwestor:	Gmina Wiśniówka Wielkie Wiśniówka Wielkie 65 59-430 Wiśniówka Wielkie
projektowa:	mgr inż Marcin Ciel wierz ul. Wojciechowska 25/1 Siechnice, 55-011 Siechnice
branża:	DROGOWA
tytuł:	Czasowa organiazacja ruchu
numer projektu:	P_15_2018
	ETAP III
tytuł/rysunku:	PLAN ZAGOSPODAROWANIA TERENU
data:	luty 2019
skala:	1:500
nr rysunku:	D-04