





PREZYDENT MIASTA TORUNIA  
 STAROSTA GRODZKI  
 adres do doręczeń:  
 97-100 Toruń, ul. Główna 126 b

**PROJEKT PODZIAŁU NIERUCHOMOŚCI**  
 ul. Henryka Strabanda  
 WGIK.6640.1804.2017  
 Skala 1:500

Województwo: kujawsko-pomorskie Powiat: Miasto Toruń Gmina - Toruń  
 Właściciel działki: Skarb Państwa w zarządzie Państwowego Gospodarstwa Leśnego,  
 Lasy Państwowe, Nadleśnictwo Toruń

Stan przed podziałem				Razem			
Nr obr.	Nr jedn. rej.	Nr działki	Użytek	Pow. w ha	2.2094	Razem	
30	046301_1.0030.G.12	62/1	Ls	2.2094	2.2094		
KW				TOTI/00060041/7			
Stan po podziale				Razem			
		Nr działki	Użytek	Pow. w ha			
		62/3	Ls	2.2031	2.2094		
		62/4	Typ	0.0063	2.2094		

OPRACOWANIE  
 W TORUNIU  
 W DNIU 2017  
 W ZAKŁADZIE  
 W ZAKŁADZIE

WYKONANIE

do dnia 2017  
 znak: W.610.534.2017  
 2017

Podpisano w imieniu Zarządu Powiatu Toruńskiego	
Zarząd Powiatu Toruńskiego	
22.09.2017	
KIEROWNIK REZERWU	

inż. Andrzej Sliwowski

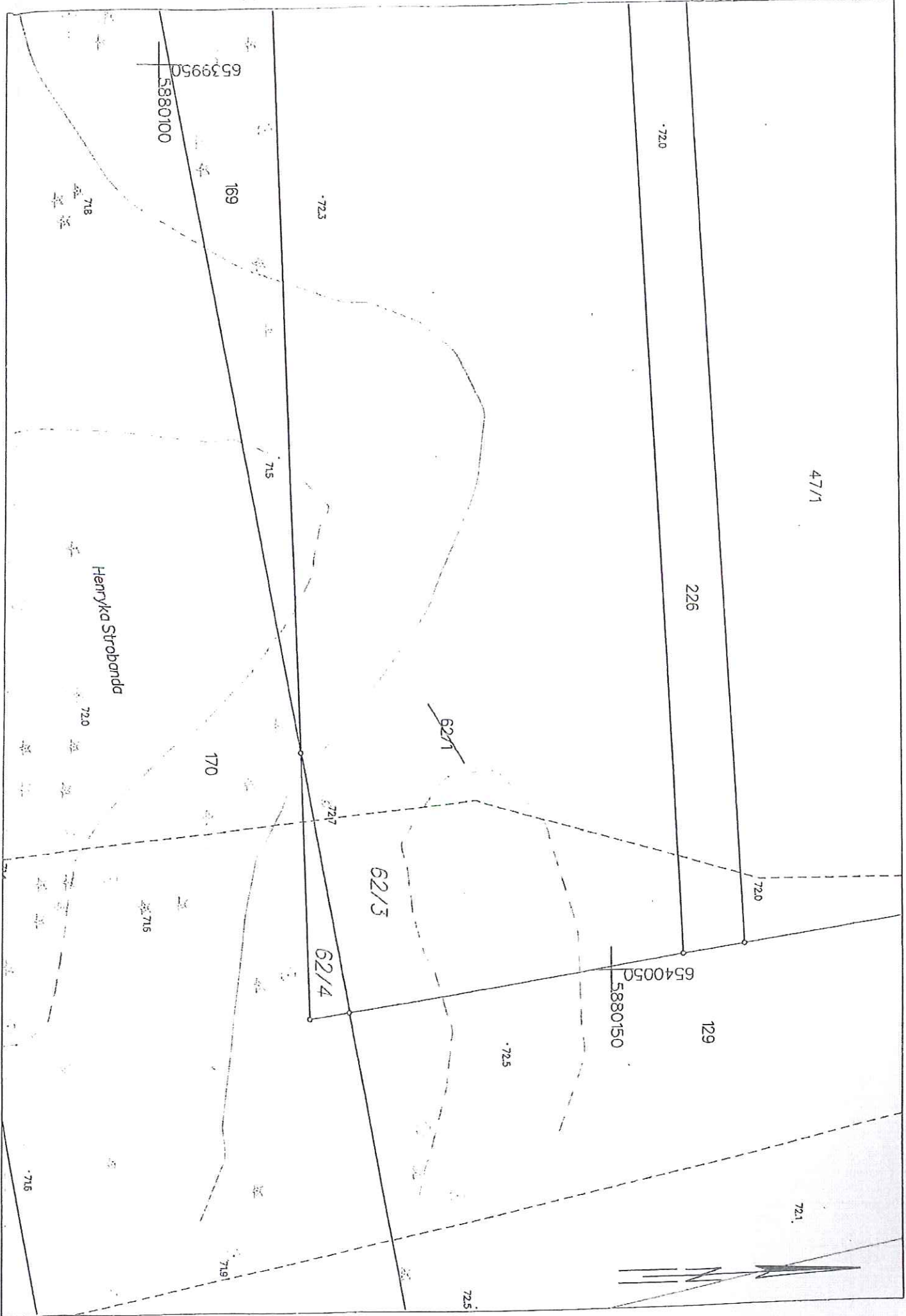





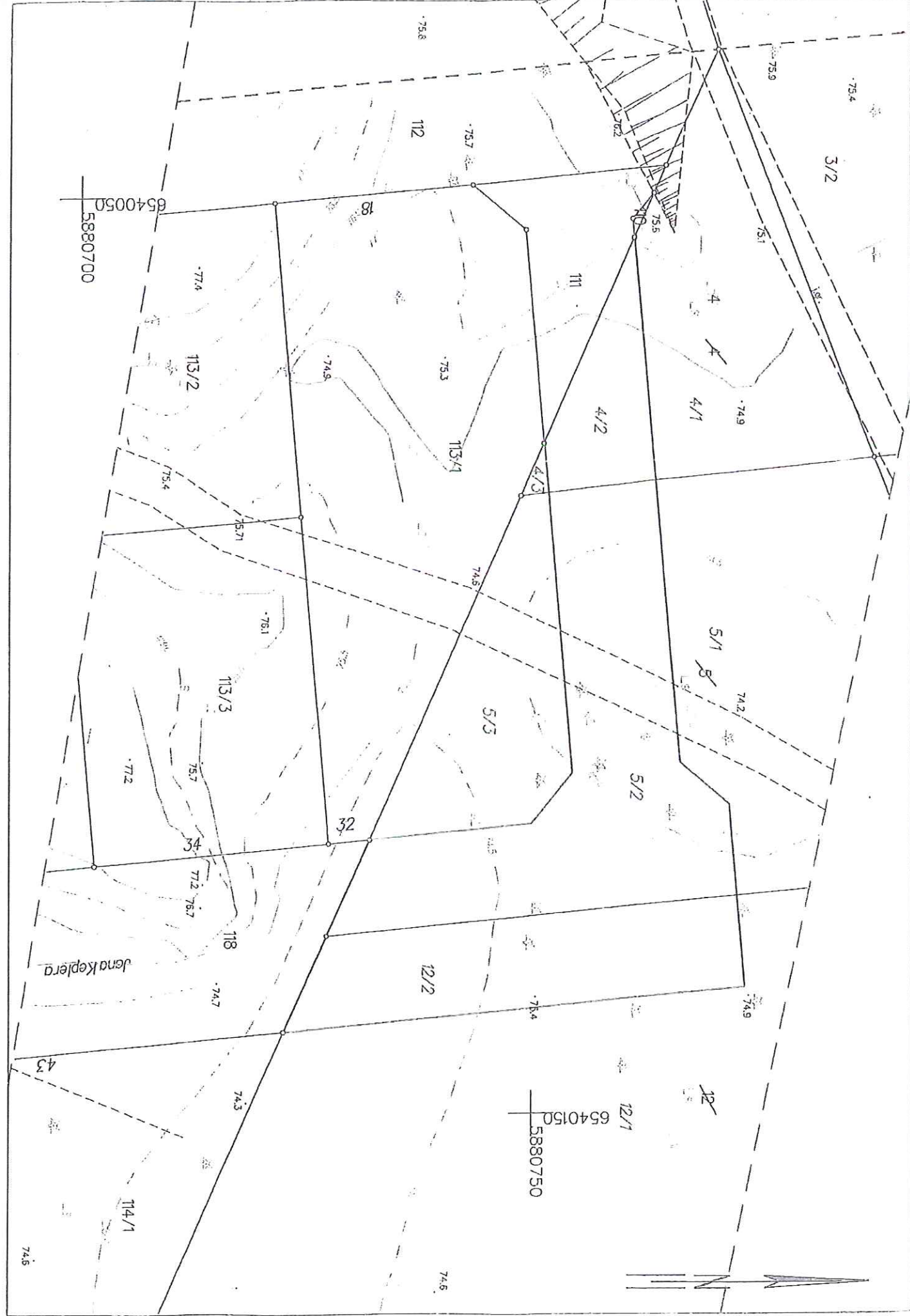

**PROJEKT PODZIAŁU NIERUCHOMOŚCI**  
 ul. Jana Keplera  
 WGJK.6640.1804.2017  
 Powiat: Miasto Toruń  
 Gmina - Toruń

**Właściciele działki 4 i 5:**  
 Zamężna Maria z Dutków Nowak z Wrzósów

**Właściciele działki 12:**  
 54/256 Ortowska Barbara Zofia (Konrad, Felicja) i Ortowski Piotr Paweł (Leon, Halina)  
 54/256 Gostomska-Pająk Iwona Romualda (Roman, Danieł) i Pająk Tadeusz Czesław (Michał, Eugenia)  
 40/256 Gmina Miasto Toruń  
 54/256 Rajkowski Ryszard Henryk (Franciszek, Bolesława)  
 18/256 Zalewska Mariola (Ryszard, Urszula)  
 36/256 Lenz Matgorzata Elzbieta (Mieczysław, Halina)

Nr obr.	Nr jedn. rej.	Nr działki	Użytek	Pow. w ha	Stan przed podziałem			Kw	Nr działki	Użytek	Pow. w ha	
					Razem	0.0912	0.0912					
30	046301_1.0030.G1	4	Ls-LsV	0.0912	0.0912	0.0912	WRZOSY/IV-156	4/1	Ls-LsV	0.0711		
			4/2	0.0193	0.0193	0.0193			4/2	TP	0.0193	
			4/3	0.0008	0.0008	0.0008			4/3	Ls-LsV	0.0008	
Razem												0.0912
30	046301_1.0030.G1	5	Ls-LsV	0.2702	0.2702	0.2702	WRZOSY IV-156	5/1	Ls-LsV	0.1366		
			5/2	0.0883	0.0883	0.0883			5/2	TP	0.0883	
			5/3	0.0453	0.0453	0.0453			5/3	Ls-LsV	0.0453	
Razem												0.2702
30	046301_1.0030.G2	12	Ls-LsV	0.4468	0.4468	0.4468	TOIT/00031968/9	12/1	Ls-LsV	0.3982		
			12/2	0.0486	0.0486	0.0486			12/2	TP	0.0486	
Razem												0.4468

ZALĄCZNIK

do *skrytka*  
 nr 34 34 34 34 34 34  
 znak *148 Gb 5-34 34 34 34 34*  
 z dnia *23.04.2018*

Podpisano: <i>[Signature]</i>	Podpisano: <i>[Signature]</i>
2017.2360	22.11.2017
<i>[Stamp]</i>	<i>[Stamp]</i>

*inż. Andrzej Szymowski*