

# WYODRĘBNIE ZAKRESU ROBÓT BUDOWLANYCH DLA ETAPU WYKONAWCZEGO 2 [maj 2024 r].

OBOWIĄZUJE ŁĄCZNIE Z PROJEKTEM BUDOW. Z X.2019 r.

EGZ.: 1 2

nazwa, adres i kategoria obiektu budowlanego:

DOM POMOCY SPOŁECZNEJ  
ul. Nawojowska 159, 33-300 Nowy Sącz  
kategoria XI

jednostka ewidencyjna, obręb i numery działek ewidencyjnych:

Nowy Sącz obr. nr 110, dz. nr 239/5

nazwa inwestora:

Miasto Nowy Sącz Rynek 1, 33-300 Nowy Sącz  
reprezentowane przez:  
Dyrektora Domu Pomocy Społecznej,  
ul. Nawojowska 159, 33-300 Nowy Sącz

nazwa i adres jednostki projektowania:

PRACOWNIA ARCHITEKTONICZNA VALOR sp. z o. o., ul. Nowy Świat 2, lok. 105, 33-300 NOWY SĄCZ

## Spis treści

CZĘŚĆ RYSUNKOWA.....	3
RYSUNEK 02 rzut piwnic.....	4
RYSUNEK 03 rzut parteru.....	5
RYSUNEK 04 rzut 1. piętra.....	6
RYSUNEK 10 zestawienie stolarki.....	7

## CZĘŚĆ RYSUNKOWA

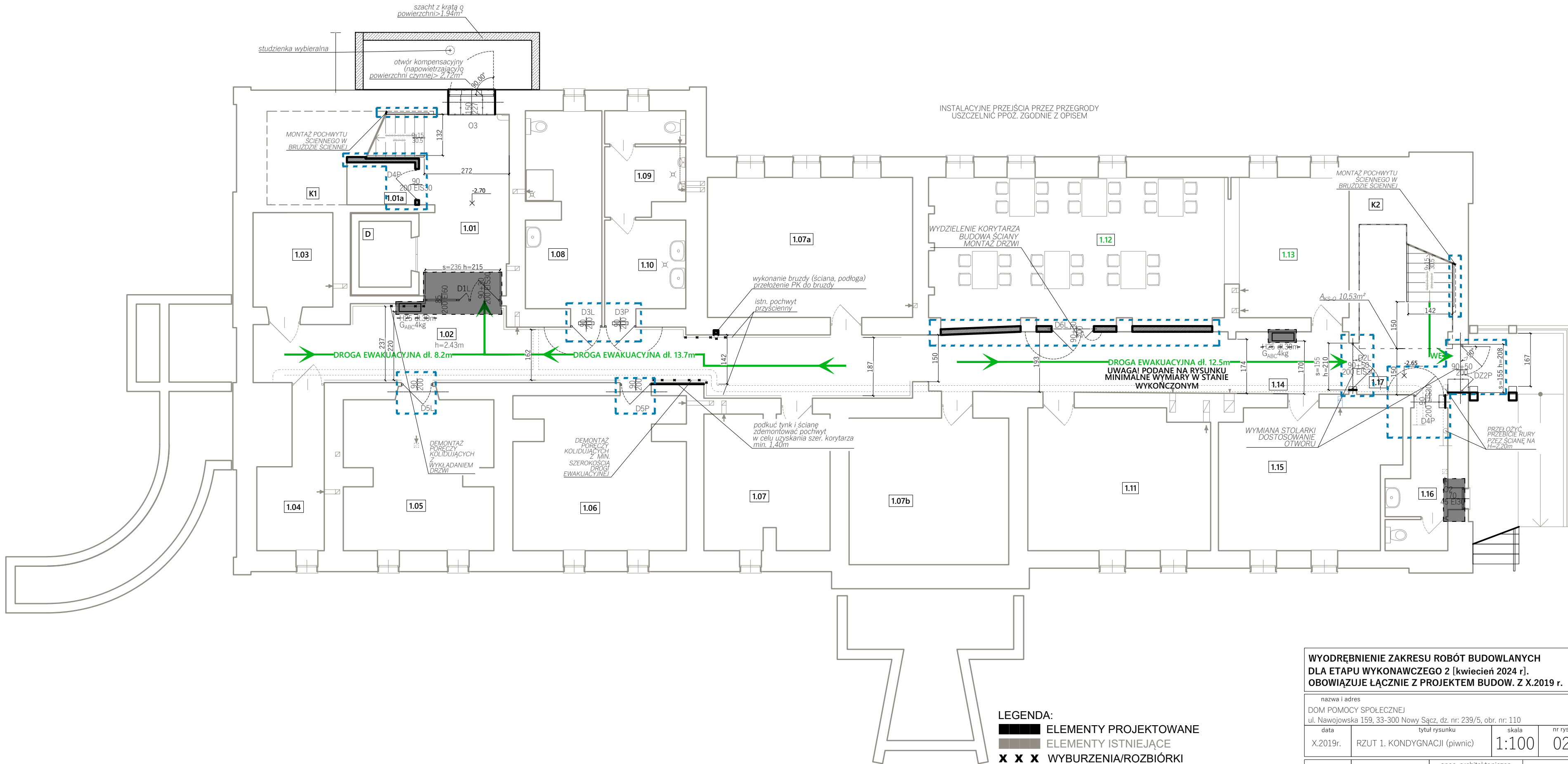

- LEGENDA:
- ELEMENTY PROJEKTOWANE
  - ELEMENTY ISTNIEJĄCE
  - WYBURZENIA/ROZBIÓRKI
  - EWAKUACJA
  - ELEMENTY WYKONANE W ETAPIE 1
  - ELEMENTY DO WYKONANIA W ETAPIE 2 AKTUALNYM 2024 r.

WYODRĘBNIE NIE ZAKRESU ROBÓT BUDOWLANYCH DLA ETAPU WYKONAWCZEGO 2 [kwiecień 2024 r]. OBOWIĄZUJE ŁĄCZNIE Z PROJEKTEM BUDOW. Z X.2019 r.			
nazwa i adres DOM POMOCY SPOŁECZNEJ ul. Nawojowska 159, 33-300 Nowy Sącz, dz. nr: 239/5, obr. nr: 110			
data X.2019r.	tytuł rysunku RZUT 1. KONDYGNACJI (piwnic)	skala 1:100	nr rys. 02
ARCHITEKTURA	PROJEKTANT mgr inż. architekt Łukasz Krawontka	spec. architektoniczna do projektowania bez ograniczeń MPOIA/087/2008   MP-1450	
	SPRAWDZAJĄCY mgr inż. architekt Katarzyna Krawontka	spec. architektoniczna do projektowania bez ograniczeń MPOIA/010/2011   MP-1450	
ALOR		PRACOWNIA ARCHITEKTONICZNA VALOR sp. z o.o. 33-300 Nowy Sącz, Nowy Świat 2 www.pracowniavalor.pl	21-2024-06-03 DPS159 NS PT (ETAP WYKONAWCZY 2)



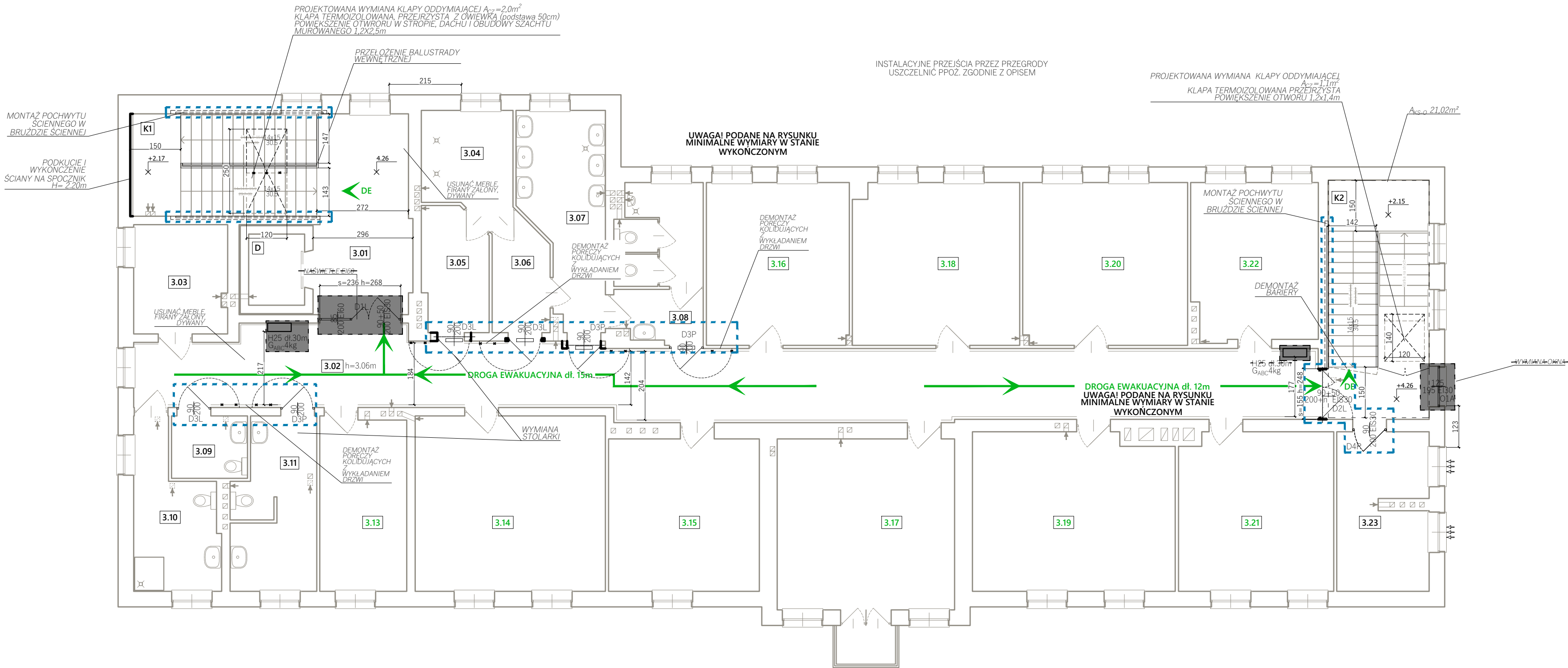







LEGENDA:

- ELEMENTY PROJEKTOWANE
- ELEMENTY ISTNIEJĄCE
- WYBURZENIA/ROZBIÓRKI
- EWAKUACJA
- ELEMENTY WYKONANE W ETAPIE 1
- ELEMENTY DO WYKONANIA W ETAPIE 2 AKTUALNYM 2024 r.

WYODRĘBNIENIE ZAKRESU ROBÓT BUDOWLANYCH DLA ETAPU WYKONAWCZEGO 2 [kwiecień 2024 r]. OBOWIĄZUJE ŁĄCZNIE Z PROJEKTEM BUDOW. Z X.2019 r.				
nazwa i adres DOM POMOCY SPOŁECZNEJ ul. Nawojowska 159, 33-300 Nowy Sącz, dz. nr: 239/5, obr. nr: 110				
data X.2019r.	tytuł rysunku RZUT 3. KONDYGNACJI (piętra)	skala 1:100	nr rys. 04	
ARCHITEKTURA	PROJEKTANT mgr inż. architekt Łukasz Krawontka	spec. architektoniczna do projektowania bez ograniczeń MPOA/087/2008   MP-1450		
	SPRAWDZAJĄCY mgr inż. architekt Katarzyna Krawontka	spec. architektoniczna do projektowania bez ograniczeń MPOA/010/2011   MP-1450		
		PRACOWNIA ARCHITEKTONICZNA VALOR sp. z o.o. 33-300 Nowy Sącz, Nowy Świat 2 www.pracowniavalor.pl	21-2024-06-03 DPS159 NS PT (ETAP WYKONAWCZY 2)	

[illegible]

LEGENDA:

	ELEMENTY PROJEKTOWANE
	ELEMENTY ISTNIEJĄCE
	WYBURZENIA/ROZBIÓRKI
	EWAKUACJA
	ELEMENTY WYKONANE W ETAPIE 1
	ELEMENTY DO WYKONANIA W ETAPIE 2 AKTUALNYM 2024 r.

<b>WYDRĘBIENIE ZAKRESU ROBÓT BUDOWLANYCH</b> <b>DLA ETAPU WYKONAWCZEGO 2 [kwiecień 2024 r].</b> <b>OBOWIĄZUJE ŁĄCZNIE Z PROJEKTEM BUDOW. Z X.2019 r.</b>			
nazwa i adres			
DOM POMOCY SPOŁECZNEJ			
ul. Nawojowska 159, 33-300 Nowy Sącz, dz. nr: 239/5, obr. nr: 110			
data	tytuł rysunku	skala	nr rys.
X.2019r.	ZESTAWIENIE STOLARKI	-	10
ARCHITEKTURA	PROJEKTANT mgr inż. architekt Łukasz Krawonitka	spec. architektoniczna do projektowania bez ograniczeń MPOIA/087/2008   MP-1450	
	SPRAWDZAJĄCY mgr inż. architekt Katarzyna Krawonitka	spec. architektoniczna do projektowania bez ograniczeń MPOIA/010/2011   MP-1450	